

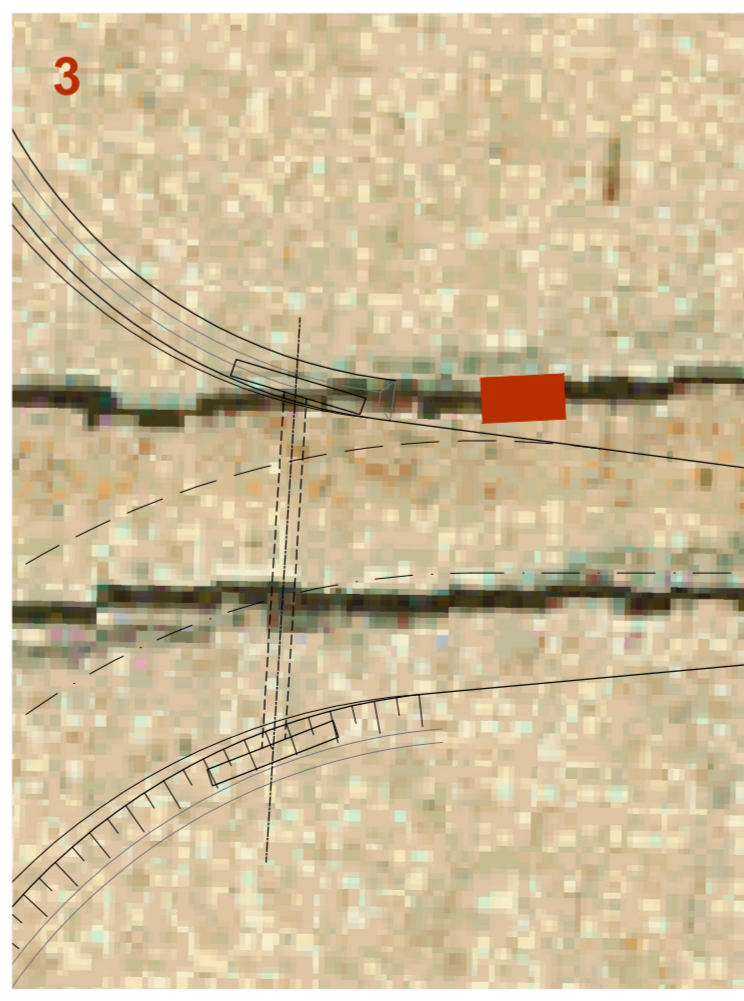

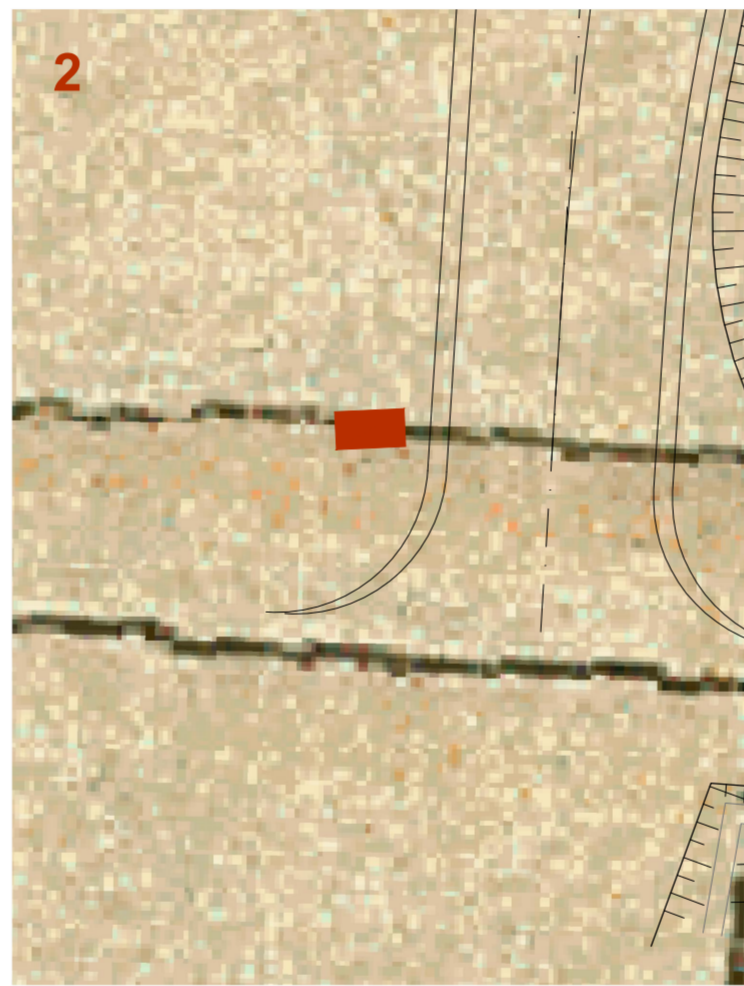

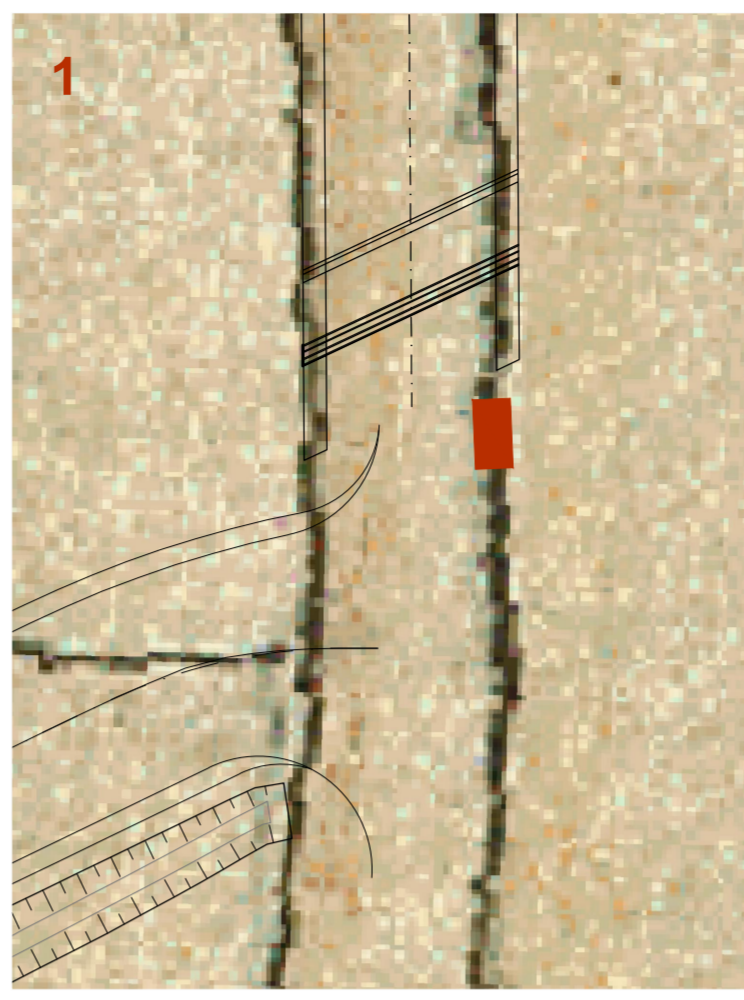

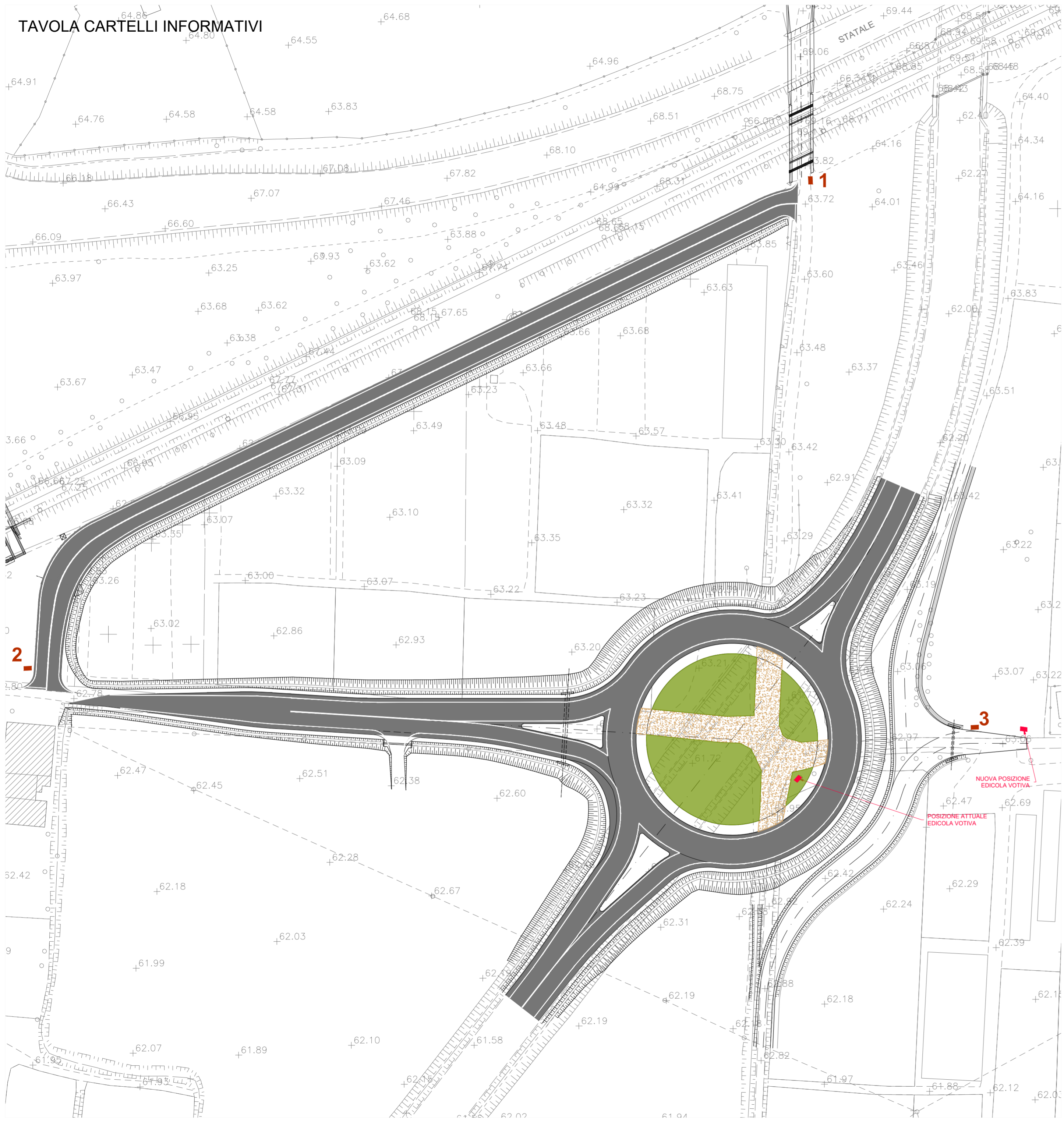



TAVOLA CARTELLI INFORMATIVI



RENDER CARTELLO INFORMATIVO



L'inserimento di cartelloni info-grafici segue la linea di margine della viabilità storica. Ciò consentirà di illustrare la configurazione originaria della viabilità locale e le sue trasformazioni avvenute nel tempo.
L'iniziativa permetterà non solo di rispettare le prescrizioni di tutela, ma anche di offrire un'occasione di divulgazione culturale e di educazione al paesaggio, valorizzando la memoria storica dei luoghi in coerenza con il progetto di adeguamento infrastrutturale proposto.

COMMITTENTE:									
Direzione Investimenti - Direzione Investimenti Area Centro									
SOGGETTO TECNICO:									
Direzione Operativa Infrastrutture Territoriale Firenze - S.O. Ingegneria									
PROGETTAZIONE:		APPALTATORE:							
									
Direttore della Progettazione: ING. NANDO GRANIERI		Progettista: Ing. Nando Granieri							
									
MANDATARIA:		MANDANTE:							
									
									
PROGETTO ESECUTIVO DI DETTAGLIO									
LINEA PISTOIA - LUCCA - VIAREGGIO / PISA									
RADDOPPIO DELLA LINEA PISTOIA - LUCCA - PISA S.R.									
TRATTA PISTOIA - MONTECATINI TERME									
VIABILITA' Rotatoria lato Pistoia Km 2+288 Cartelli informativi			SCALA -						
			Foglio 1 di 1						
PROGETTO/ANNO	SOTTOPR.	LIVELLO	NOME DOC.	PROGR.OP.	FASE FUNZ.	NUMERAZ.			
1346PO	S05	PR	TSSP	08	01	1023			
Revis.	Descrizione	Redatto	Data	Verificato	Data	Approvato	Data	Autorizzato	Data
0	Prima emissione	S. Bracchini	30.09.2025						
POSIZIONE ARCHIVIO		LINEA	SEDE TECN.	NOME DOC.	NUMERAZ.				
		<input type="text"/>	<input type="text"/>	<input type="text"/>	<input type="text"/>				
		Verificato e trasmesso	Data	Convalidato	Data	Archiviato	Data		
		<input type="text"/>	<input type="text"/>	<input type="text"/>	<input type="text"/>	<input type="text"/>	<input type="text"/>		
File: <input type="text"/>									