1) VIA PARADISO - VIA PARADISO

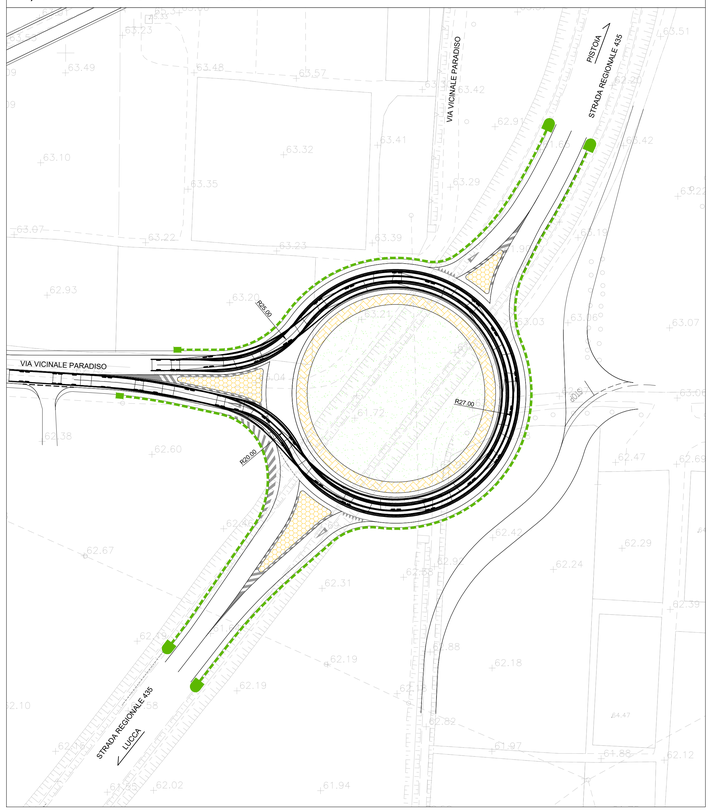

2) S.R. 435 LUCCA - S.R. 435 LUCCA (LATO SUD)

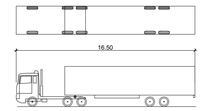

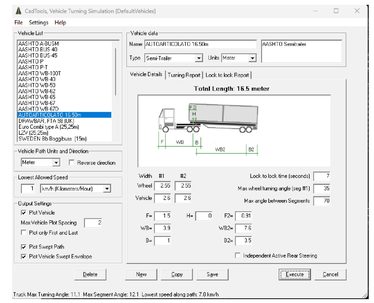

3) S.R. 435 LUCCA - S.R. 435 LUCCA (LATO NORD)

4) VIA PARADISO - S.R. 435 LUCCA

COMMITTENTE:

RFI
RETE FERROVIARIA ITALIANA
GRUPPO FERROVIE DELLO STATO ITALIANE

Direzione Investimenti - Direzione Investimenti Area Centro

SOGGETTO TECNICO:

Direzione Operativa Infrastrutture Territoriale Firenze - S.O. Ingegneria

PROGETTAZIONE:

Direttore della Progettazione: ING. NANDO GRANIERI

Progettista: Ing. Nando Granieri

APPALTATORE:

MANDATARIA: Coprini Costruzioni srl

MANDANTE: GJF CEMES srl

ORDINE DEGLI INGEGNERI DELLA PROVINCIA DI PISTOIA
Sezione A
DOTTORE INGEGNERE
NANDO GRANIERI
SETTORE CIVILE E AMBIENTALE
SETTORE INDUSTRIALE
SETTORE DELL'INFORMAZIONE
ORDINE DEGLI INGEGNERI DELLA PROVINCIA DI PISTOIA

PROGETTO ESECUTIVO DI DETTAGLIO

LINEA PISTOIA - LUCCA - VIAREGGIO / PISA

RADDOPPIO DELLA LINEA PISTOIA - LUCCA - PISA S.R.

TRATTA PISTOIA - MONTECATINI TERME

VIABILITA'
Rotatoria lato Pistoia Km 2+288
Verifica delle traiettorie - Autoarticolato

SCALA 1:500
Foglio 1 di 1

PROGETTO/ANNO	SOTTOPR.	LIVELLO	NOME DOC.	PROGR.OP.	FASE	FUNZ.	NUMERAZ.
1346PO	S05	PR	TSSP	08	01		I016

Revis.	Descrizione	Redatto	Data	Verificato	Data	Approvato	Data	Autorizzato	Data
0	Prima emissione	N.Granieri	23.09.2024						

POSIZIONE ARCHIVIO	LINEA	SEDE TECN.	NOME DOC.	NUMERAZ.

Verificato e trasmesso	Data	Convalidato	Data	Archiviato	Data

File: