COMUNE DI PISTOIA

VICESINDACO F.F. DI SINDACO
Anna Maria Celesti

ASSESSORE ALL'URBANISTICA
Leonardo Ciatti

RESPONSABILE DEL PROCEDIMENTO
Luca Fore Dale

UFFICIO DI PIANO
Stefano Carmignani
Alessandro Cantelli Forti
Alessia Rosa

VAS E VINCA
TERRA S r.l.s - Fabrizio Cinquini

STUDI GEOLOGICI
Gianlo Marroni

STUDI AGRONOMICI
Elisabetta Noci

STUDI FORESTALI
Gianlo Marroni

GARANTE DELL'INFORMAZIONE E DELLA PARTECIPAZIONE
Silvia Tognetti

PISTOIA 2030

PIANO STRUTTURALE

Indagini geologiche, sismiche e idrauliche

Carta della Microzonazione Sismica

FHa 0.1 - 0.5 s

G.8.1

Scala 1:10.000

Adozione D.C.C. n. 76 del 11/11/2024
Controdeduzione D.C.C. n. 60 del 15/09/2025
Approvazione D.C.C. n. 19 del 09/03/2026

Legenda

Zone stabili suscettibili di amplificazioni topografiche

- FHa 0.1 - 0.5 s = 1.0 (FT = 1.2)

Zone stabili suscettibili di amplificazioni locali

- FHa 0.1 - 0.5 s = 1.1 - 1.2
- FHa 0.1 - 0.5 s = 1.3 - 1.4
- FHa 0.1 - 0.5 s = 1.5 - 1.6
- FHa 0.1 - 0.5 s = 1.7 - 1.8
- FHa 0.1 - 0.5 s = 1.9 - 2.0
- FHa 0.1 - 0.5 s = 2.1 - 2.2

Zone di Attenzione per Instabilità

- ZA - Zona di Attenzione per Instabilità di versante
  FHa 0.1 - 0.5 s = 1.3 - 1.4

1.0 Valori di FHa 0.1 - 0.5 s (Zone stabili suscettibili di amplificazioni locali)

1.0 Valori di FHa 0.1 - 0.5 s (Zone instabili)

1.0 Valori di FHa 0.1 - 0.5 s (Zone stabili suscettibili di amplificazioni topografiche con FHa 0.1 - 0.5 s = 1.0 e FHa 0.5 - 1.0 s = 1.0)

Aree interessate dagli studi di Microzonazione sismica

Confine comunale

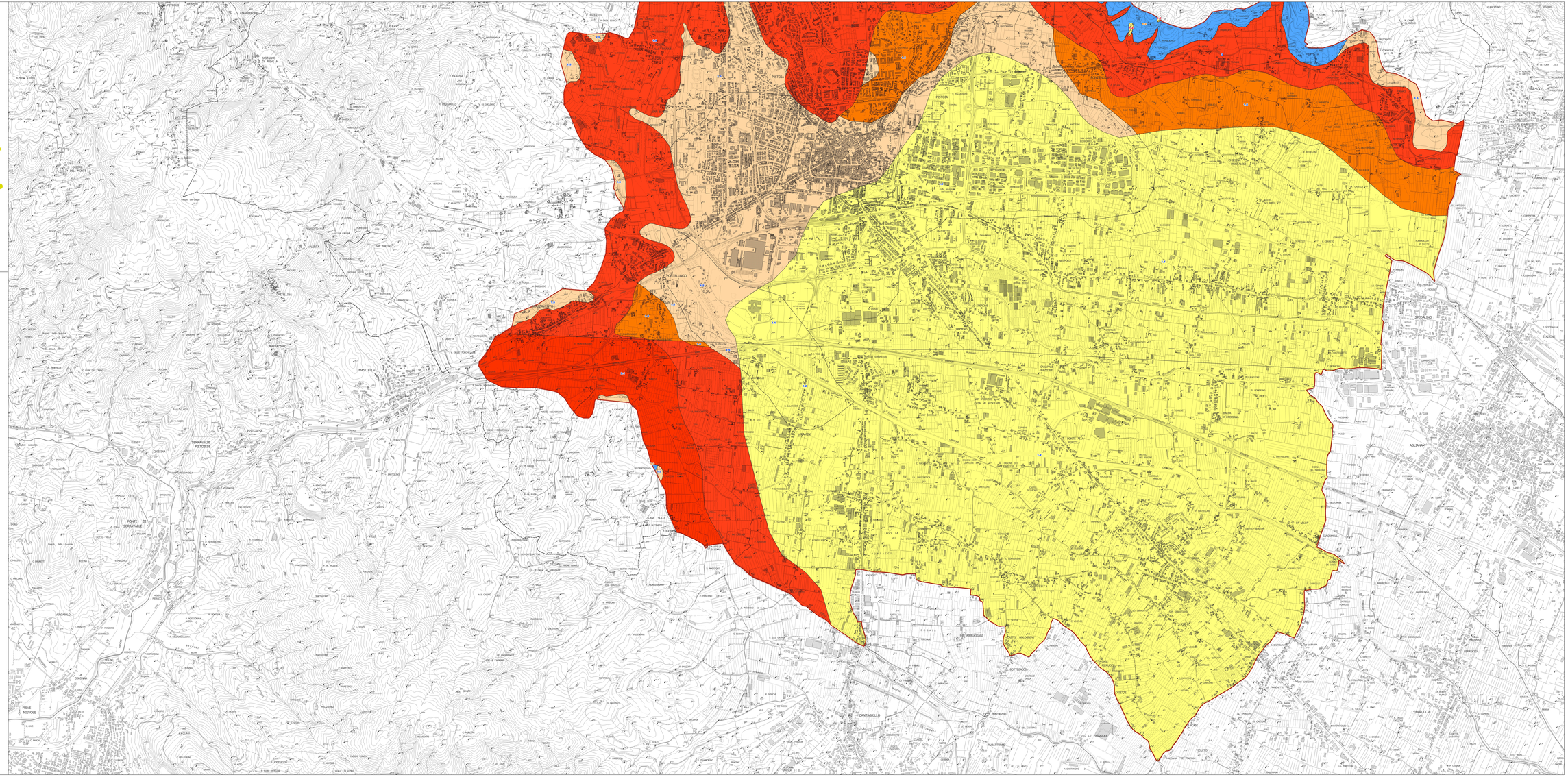
PISTOIA
CAPOSTRADA
MAGNOLA
CANTAGALLO
VERNIO
GAVINANA
AGLIANA
MONTEMURLO
CARMIGNANO
POGGIO A CAIANO
PRATO
SERRAVALLE PISTOIESE
MARGINONE
VALDIBRANA
BARCA
BONELLE
ACQUAPENDENTE
SANTOMARIA
BUTTIGNANO
PONTE DI SERRAVALLE
MASOTTI
CASTELLINA
BARGIONA
LA COLONNA
PIEVE A NIEVOLE
CAMPIGLIO
CAPANNE
VALDIBRIVE
CAMPIGLIONE
CAMPIGLIONE
CAMPIGLION