



COMUNE DI PISTOIA

QP



QUADRO PROGETTUALE

Relazione di conformazione con il PIT-PPR
Allegato – Atlante delle aree boscate

P.2.A

Adozione D.C.C. n.76 del 11/11/2024
Controdeduzione D.C.C. n.60 del 15/09/2025
Approvazione D.C.C. n.19 del 09/03/2026

VICESINDACO F.F. DI SINDACO

Anna Maria Ida Celesti

ASSESSORE ALL'URBANISTICA

Leonardo Cialdi

RESPONSABILE DEL PROCEDIMENTO

Lucia Flosi Cheli

UFFICIO DI PIANO

Stefano Carmannini
Alessandro D'Anniballe
Alessia Rosu

VAS E VINCA

Terre.it (s.r.l.)

STUDI GEOLOGICI

Gaddo Mannori

STUDI AGRONOMICI

Elisabetta Norci

STUDI FORESTALI

David Pozzi

GARANTE DELL'INFORMAZIONE E DELLA PARTECIPAZIONE

Silvia Tognelli

CONTRIBUTI SPECIFICI E RICOGNIZIONI:

Studi idraulici

Dream Italia, West System srl, A4 ingegneria – Simone Galardini

Assistenza al Responsabile del Procedimento

Giovanni Parlanti

Ricognizioni sulle invarianti strutturali I, II e IV del PIT/PPR

Benedetta Biaggini

Ricognizioni sul patrimonio edilizio storico e sui beni paesaggistici e culturali

Sara Gabbanini – revisione Raissa Martire

Informatizzazione, digitalizzazione, webgis

LDP Progetti GIS srl

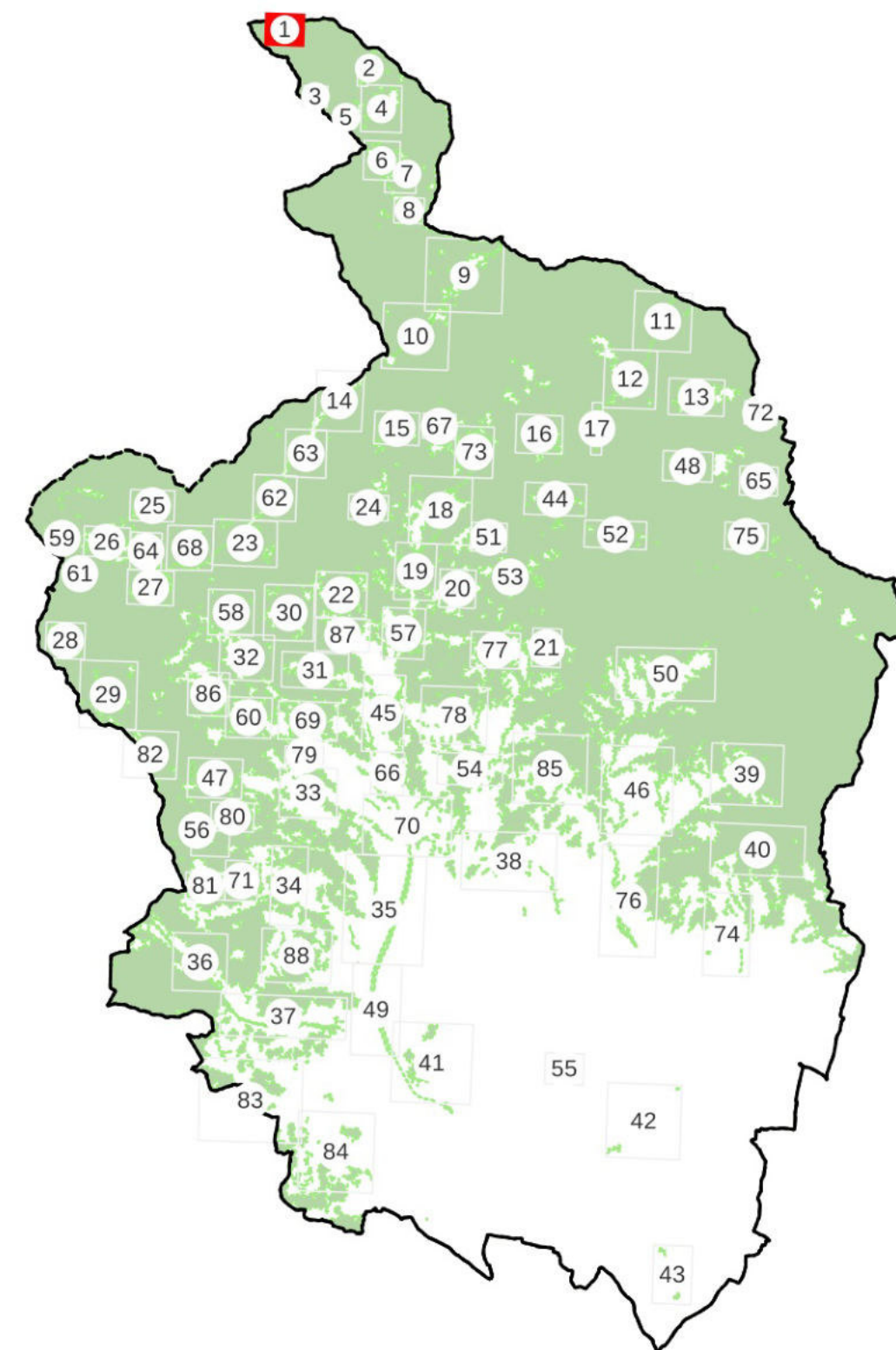
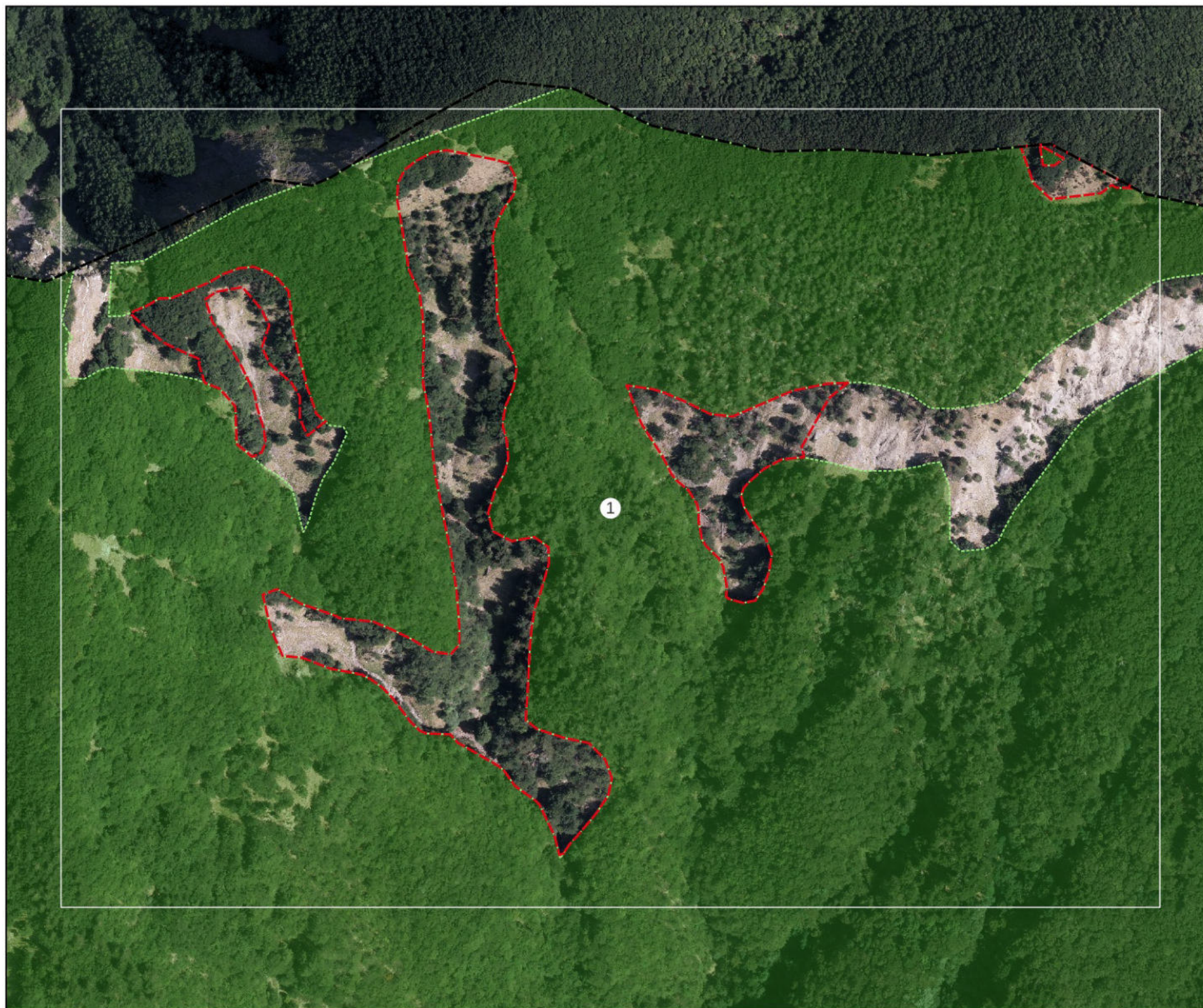



CASI DI ESCLUSIONE AI SENSI DELLA L.R. n. 39/2000 e D.P.G.R n.48/R/2003

LEGENDA

 Aree boscate vigente PIT/PPR

 Aggiunte proposte

 Non risponde alle caratteristiche di cui all'art.3, c.1 e c.4 della L.R. 39/2000;

 Art. 3, c.5, lett. a) i parchi urbani, i giardini, gli orti botanici e i vivai;

 Art. 3, c.5, lett. b) gli impianti per arboricoltura da legno, i noceti, i nocioleti specializzati e le altre colture specializzate realizzate con alberi ed arbusti forestali e soggette a pratiche agronomiche

 Art. 3, c.5, lett. c) le formazioni arbustive ed arboree insediatesi nei terreni già destinati a colture agrarie e a pascolo, abbandonate per un periodo inferiore a quindici anni.

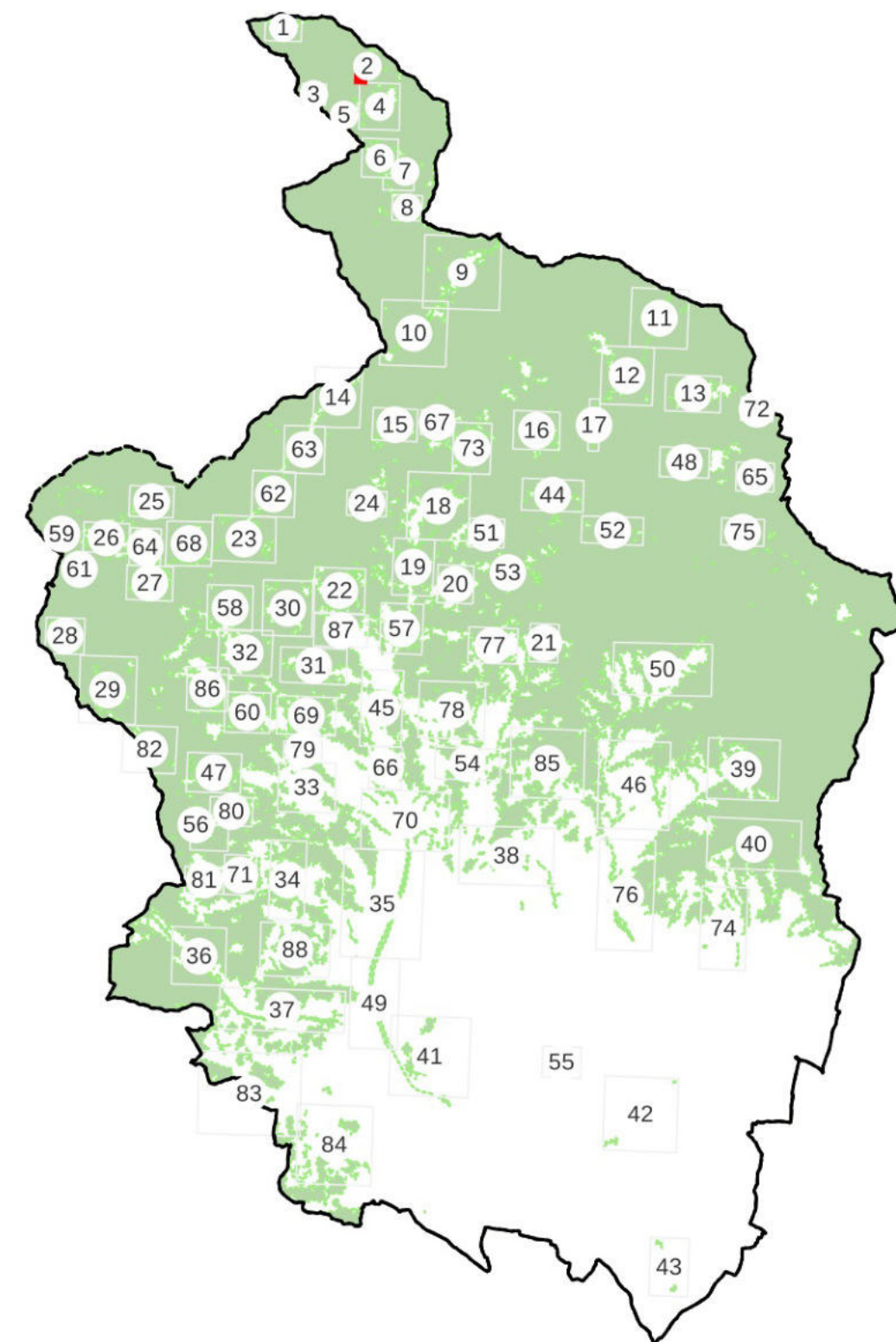

CASI DI ESCLUSIONE AI SENSI DELLA L.R. n. 39/2000 e D.P.G.R n.48/R/2003

LEGENDA

■ Aree boscate vigente PIT/PPR

- - - Aggiunte proposte

Non risponde alle caratteristiche di cui all'art.3, c.1 e c.4 della L.R. 39/2000;

Art. 3, c.5, lett. a) i parchi urbani, i giardini, gli orti botanici e i vivai;

Art. 3, c.5, lett. b) gli impianti per arboricoltura da legno, i noceti, i nocioleti specializzati e le altre colture specializzate realizzate con alberi ed arbusti forestali e soggette a pratiche agronomiche

Art. 3, c.5, lett. c) le formazioni arbustive ed arboree insediatesi nei terreni già destinati a colture agrarie e a pascolo, abbandonate per un periodo inferiore a quindici anni.

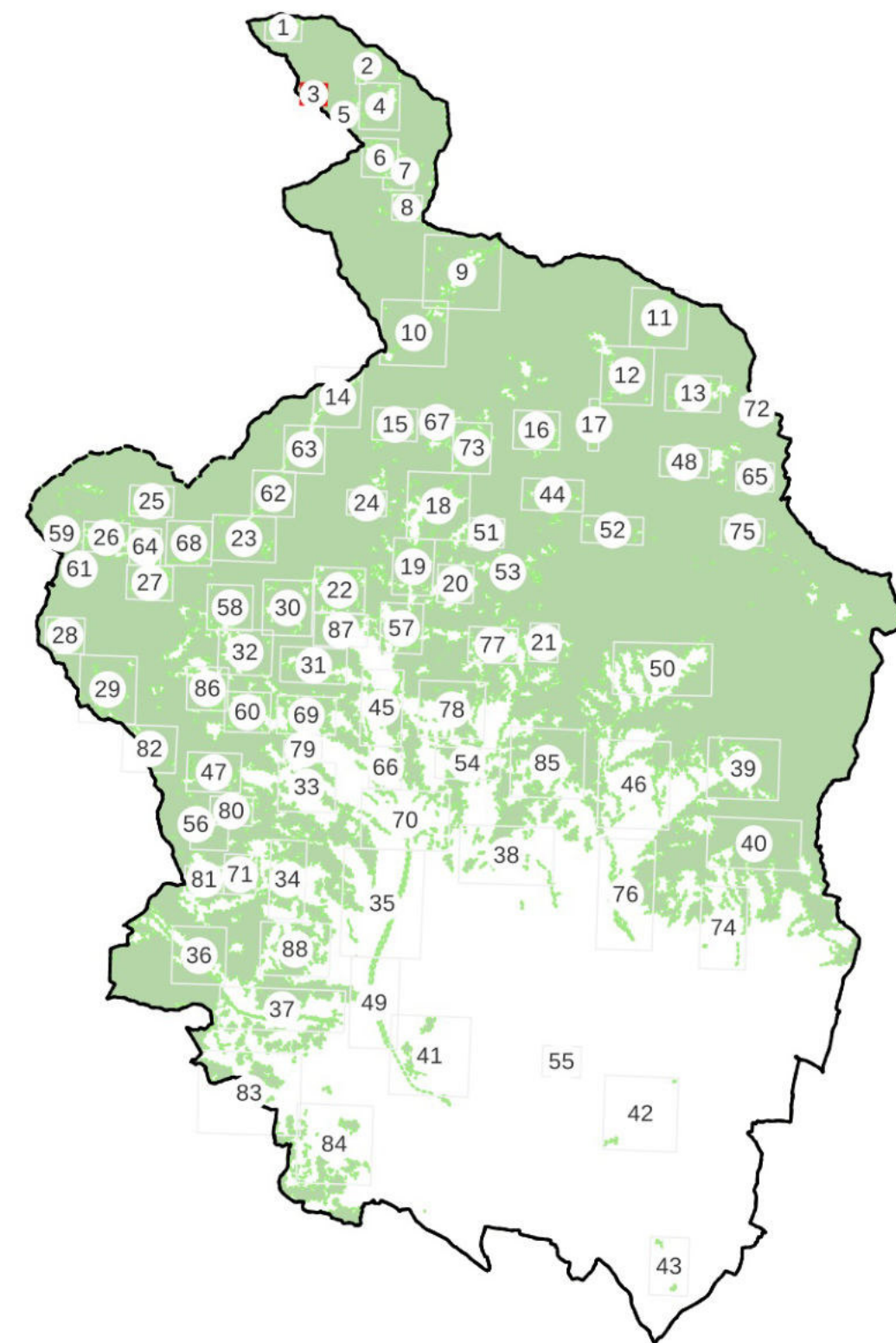



CASI DI ESCLUSIONE AI SENSI DELLA L.R. n. 39/2000 e D.P.G.R n.48/R/2003

LEGENDA

 Aree boscate vigente PIT/PPR

 Non risponde alle caratteristiche di cui all'art.3, c.1 e c.4 della L.R. 39/2000;

 Aggiunte proposte

 Art. 3, c.5, lett. a) i parchi urbani, i giardini, gli orti botanici e i vivai;

 Art. 3, c.5, lett. b) gli impianti per arboricoltura da legno, i noceti, i nocioleti specializzati e le altre colture specializzate realizzate con alberi ed arbusti forestali e soggette a pratiche agronomiche

 Art. 3, c.5, lett. c) le formazioni arbustive ed arboree insediatesi nei terreni già destinati a colture agrarie e a pascolo, abbandonate per un periodo inferiore a quindici anni.

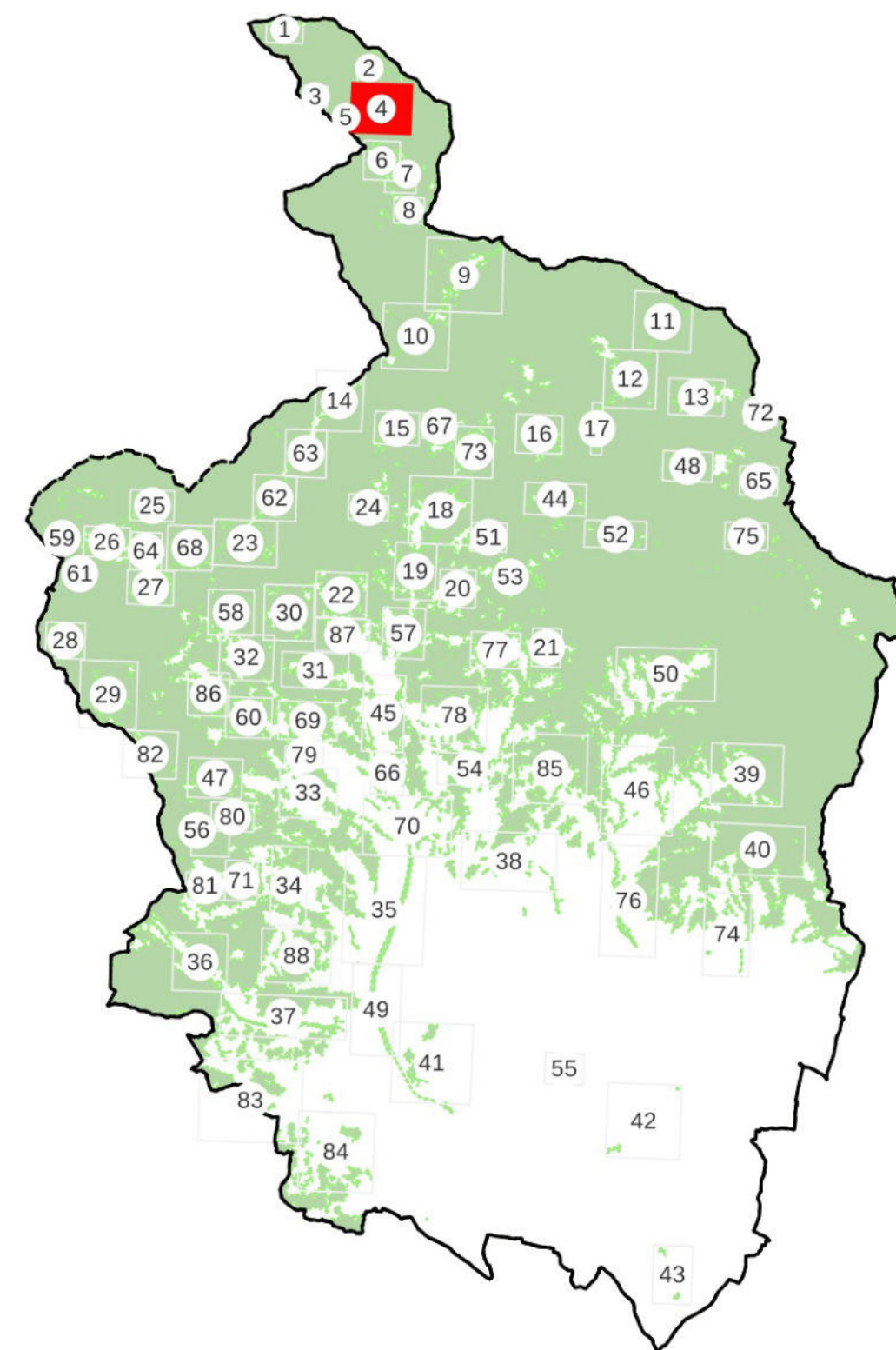

CASI DI ESCLUSIONE AI SENSI DELLA L.R. n. 39/2000 e D.P.G.R n.48/R/2003

LEGENDA

Aree boscate vigente PIT/PPR

Aggiunte proposte

Non risponde alle caratteristiche di cui all'art.3, c.1 e c.4 della L.R. 39/2000;

Art. 3, c.5, lett. a) i parchi urbani, i giardini, gli orti botanici e i vivai;

Art. 3, c.5, lett. b) gli impianti per arboricoltura da legno, i noceti, i nocioleti specializzati e le altre colture specializzate realizzate con alberi ed arbusti forestali e soggette a pratiche agronomiche

Art. 3, c.5, lett. c) le formazioni arbustive ed arboree insediatesi nei terreni già destinati a colture agrarie e a pascolo, abbandonate per un periodo inferiore a quindici anni.

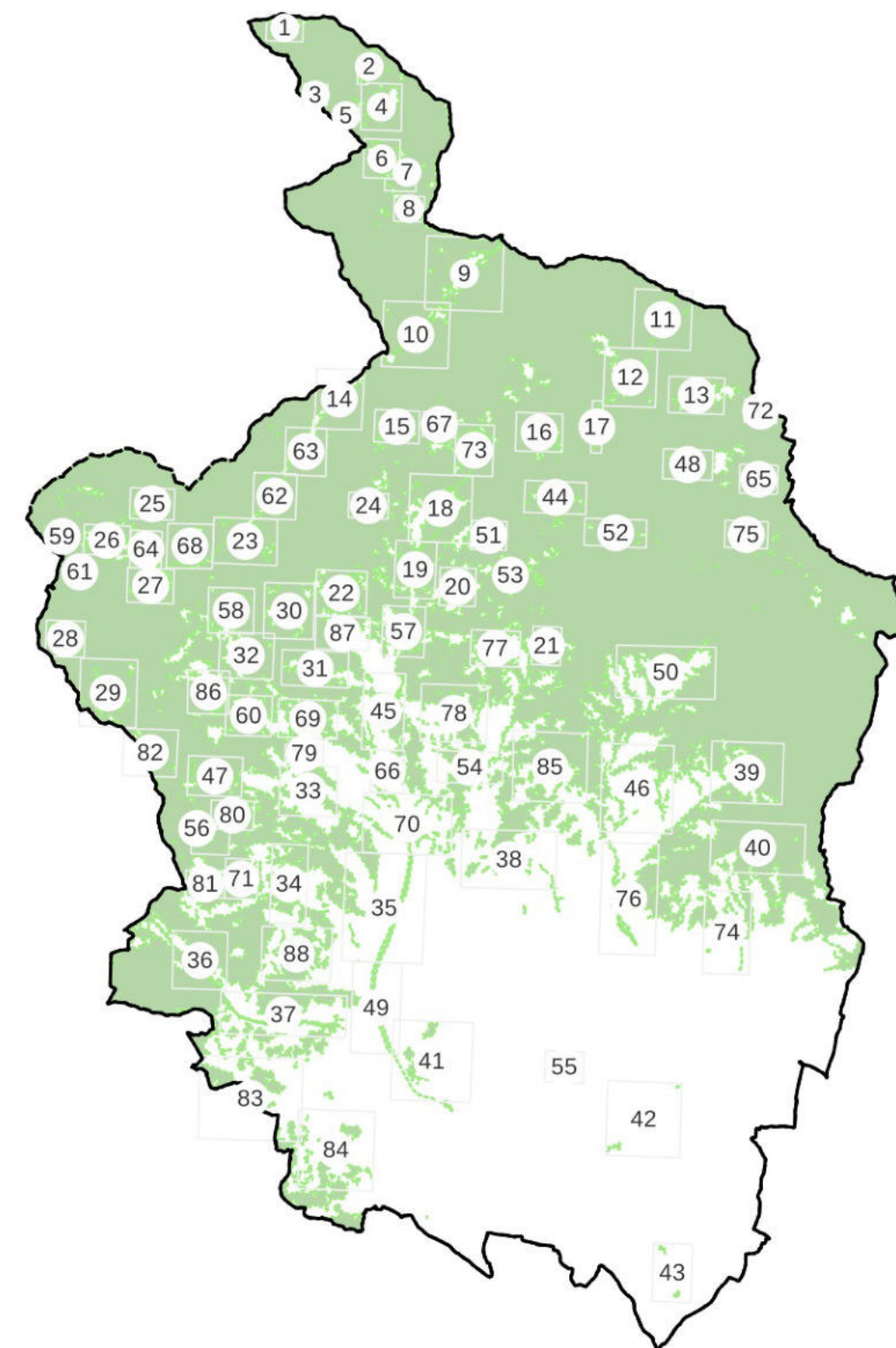
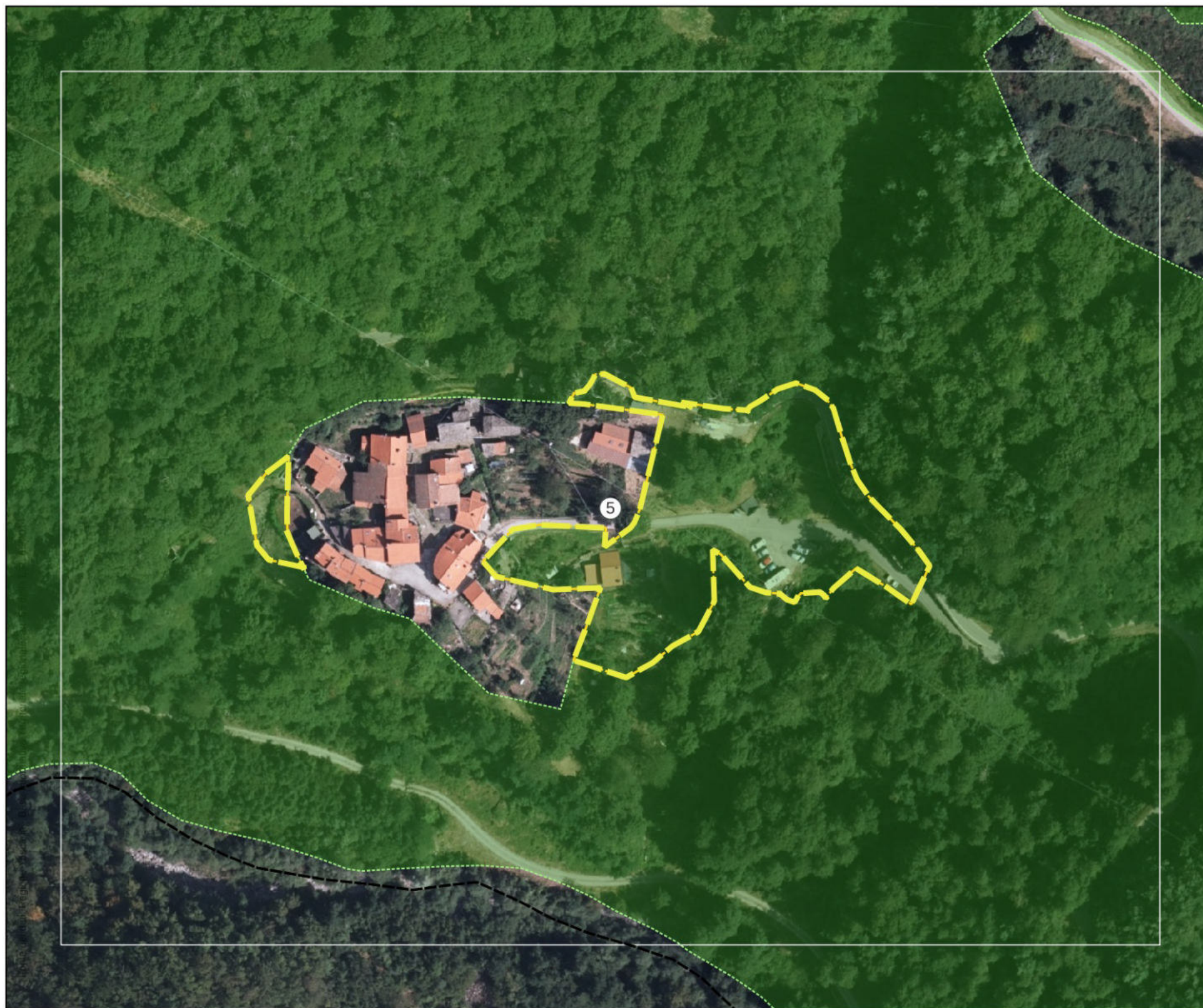



CASI DI ESCLUSIONE AI SENSI DELLA L.R. n. 39/2000 e D.P.G.R n.48/R/2003

LEGENDA

 Aree boscate vigente PIT/PPR

 Non risponde alle caratteristiche di cui all'art.3, c.1 e c.4 della L.R. 39/2000;

 Art. 3, c.5, lett. b) gli impianti per arboricoltura da legno, i noceti, i nocioleti specializzati e le altre colture specializzate realizzate con alberi ed arbusti forestali e soggette a pratiche agronomiche

 Aggiunte proposte

 Art. 3, c.5, lett. a) i parchi urbani, i giardini, gli orti botanici e i vivai;

 Art. 3, c.5, lett. c) le formazioni arbustive ed arboree insediatesi nei terreni già destinati a colture agrarie e a pascolo, abbandonate per un periodo inferiore a quindici anni.

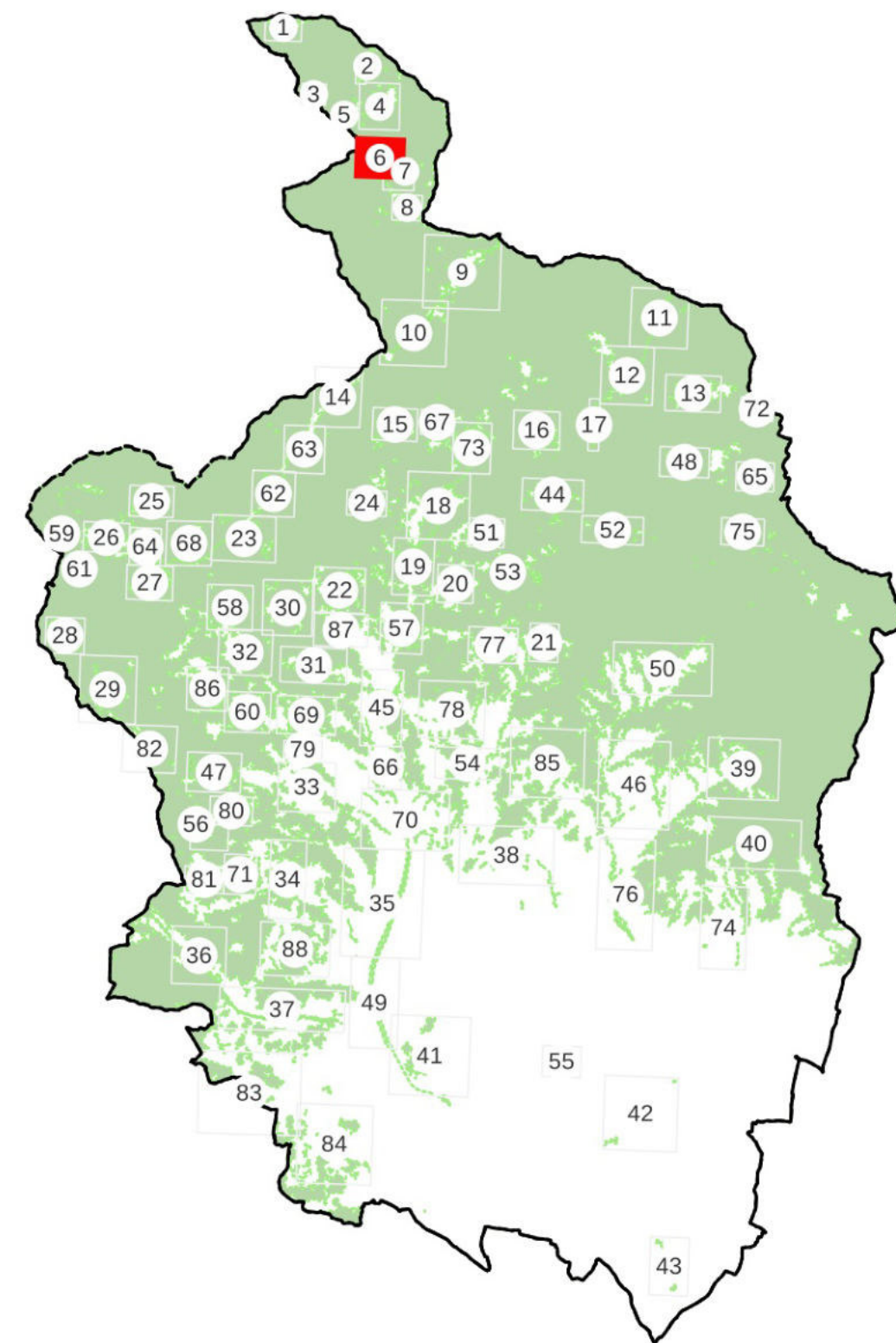



CASI DI ESCLUSIONE AI SENSI DELLA L.R. n. 39/2000 e D.P.G.R n.48/R/2003

LEGENDA

 Aree boscate vigente PIT/PPR

 Aggiunte proposte

 Non risponde alle caratteristiche di cui all'art.3, c.1 e c.4 della L.R. 39/2000;

 Art. 3, c.5, lett. a) i parchi urbani, i giardini, gli orti botanici e i vivai;

 Art. 3, c.5, lett. b) gli impianti per arboricoltura da legno, i noceti, i nocioleti specializzati e le altre colture specializzate realizzate con alberi ed arbusti forestali e soggette a pratiche agronomiche

 Art. 3, c.5, lett. c) le formazioni arbustive ed arboree insediatesi nei terreni già destinati a colture agrarie e a pascolo, abbandonate per un periodo inferiore a quindici anni.

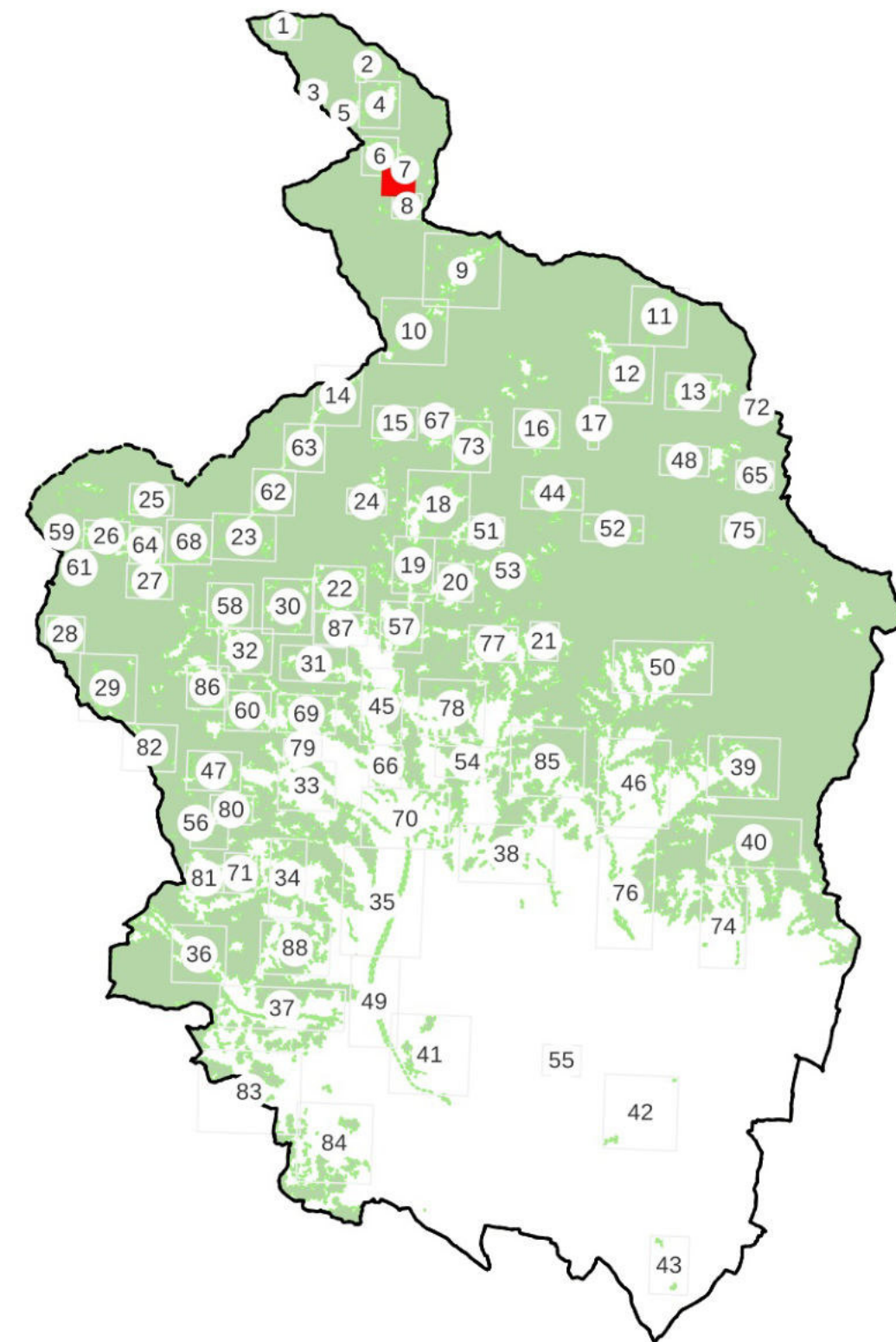



CASI DI ESCLUSIONE AI SENSI DELLA L.R. n. 39/2000 e D.P.G.R n.48/R/2003

LEGENDA

 Aree boscate vigente PIT/PPR

 Aggiunte proposte

 Non risponde alle caratteristiche di cui all'art.3, c.1 e c.4 della L.R. 39/2000;

 Art. 3, c.5, lett. a) i parchi urbani, i giardini, gli orti botanici e i vivai;

 Art. 3, c.5, lett. b) gli impianti per arboricoltura da legno, i noceti, i nocioleti specializzati e le altre colture specializzate realizzate con alberi ed arbusti forestali e soggette a pratiche agronomiche

 Art. 3, c.5, lett. c) le formazioni arbustive ed arboree insediatesi nei terreni già destinati a colture agrarie e a pascolo, abbandonate per un periodo inferiore a quindici anni.

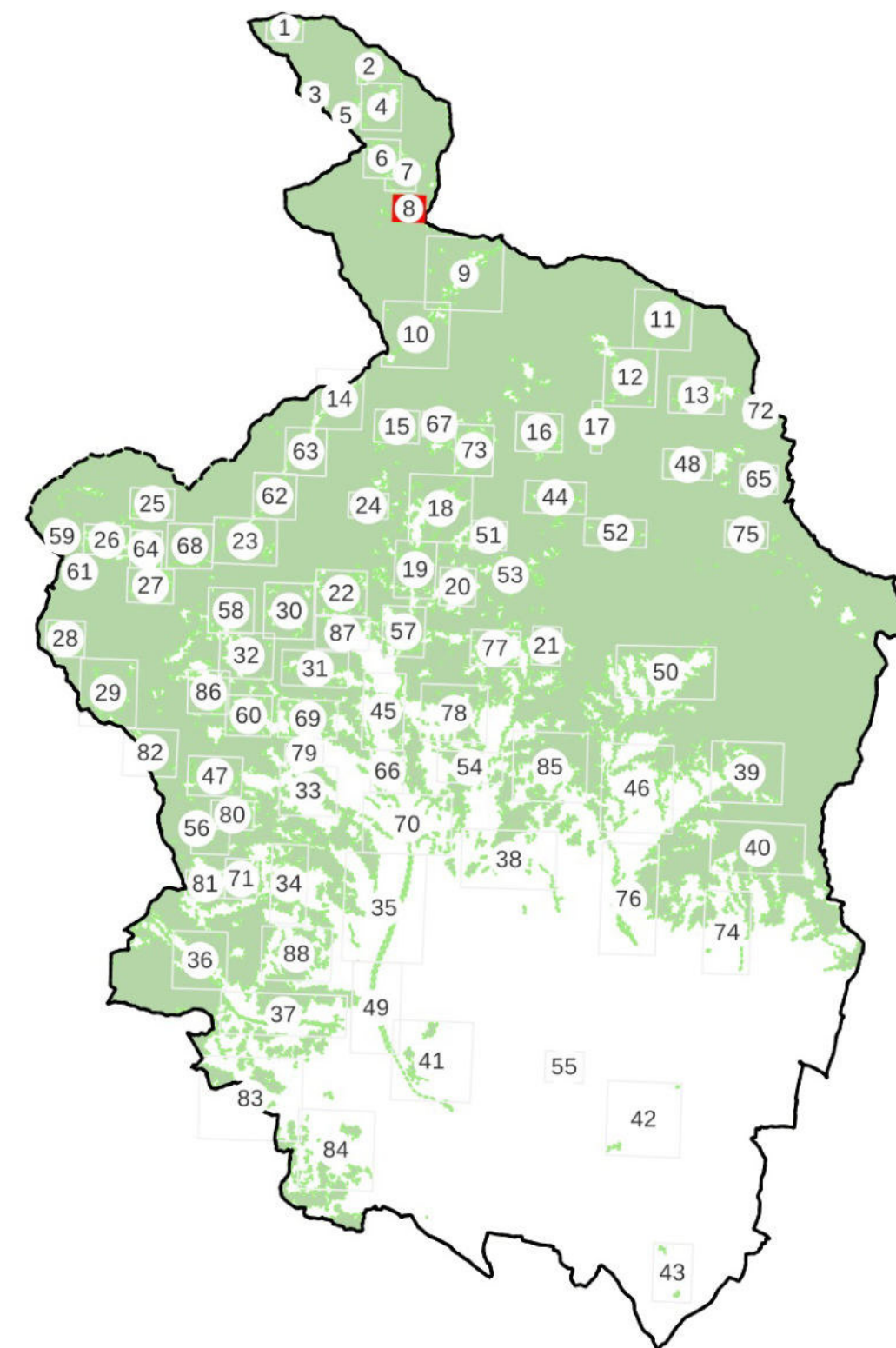



CASI DI ESCLUSIONE AI SENSI DELLA L.R. n. 39/2000 e D.P.G.R n.48/R/2003

LEGENDA

 Aree boscate vigente PIT/PPR

 Aggiunte proposte

 Non risponde alle caratteristiche di cui all'art.3, c.1 e c.4 della L.R. 39/2000;

 Art. 3, c.5, lett. a) i parchi urbani, i giardini, gli orti botanici e i vivai;

 Art. 3, c.5, lett. b) gli impianti per arboricoltura da legno, i noceti, i nocioleti specializzati e le altre colture specializzate realizzate con alberi ed arbusti forestali e soggette a pratiche agronomiche

 Art. 3, c.5, lett. c) le formazioni arbustive ed arboree insediatesi nei terreni già destinati a colture agrarie e a pascolo, abbandonate per un periodo inferiore a quindici anni.

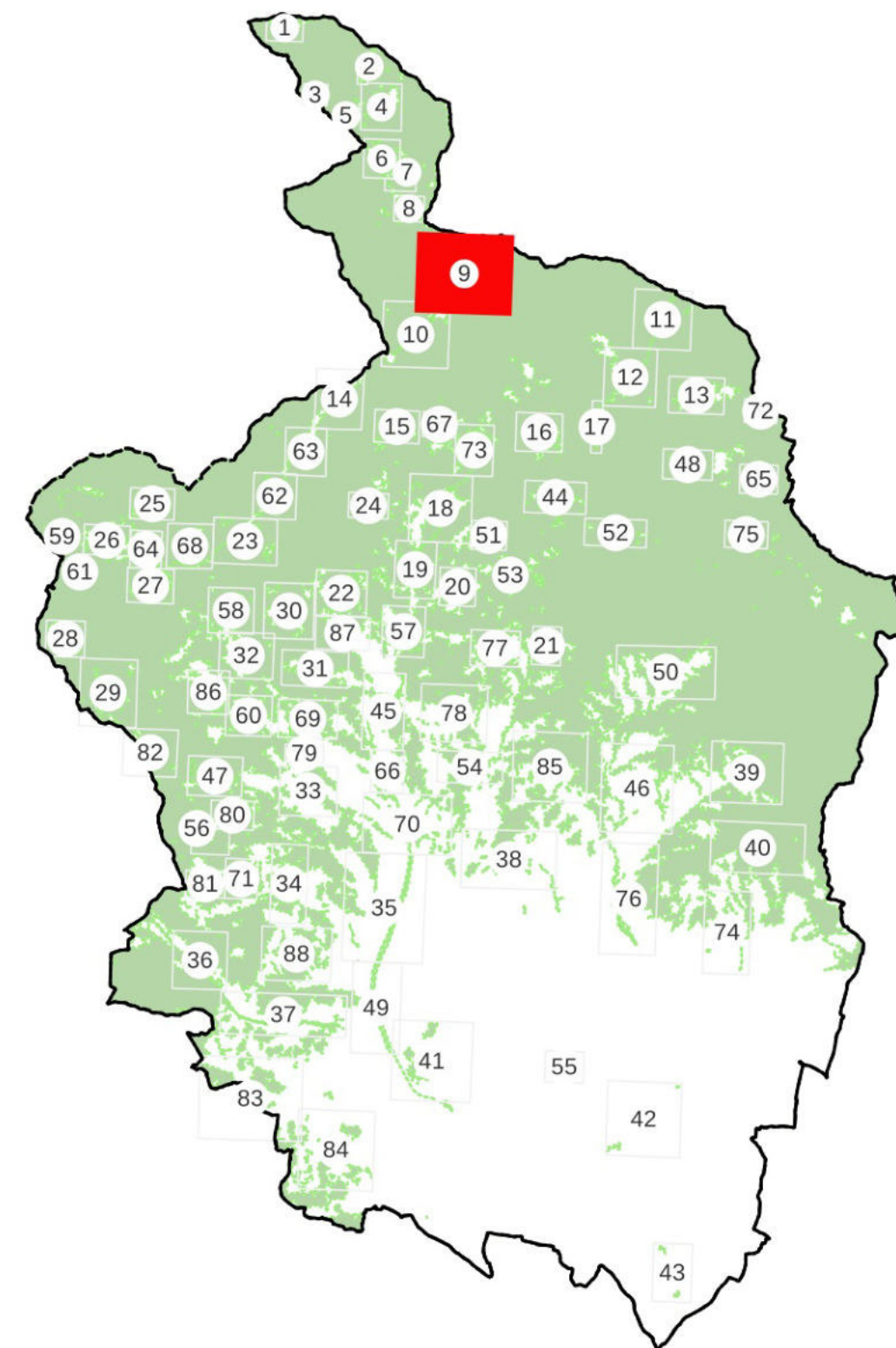



CASI DI ESCLUSIONE AI SENSI DELLA L.R. n. 39/2000 e D.P.G.R n.48/R/2003

LEGENDA

 Aree boscate vigente PIT/PPR

 Non risponde alle caratteristiche di cui all'art.3, c.1 e c.4 della L.R. 39/2000;

 Art. 3, c.5, lett. b) gli impianti per arboricoltura da legno, i noceti, i nocioleti specializzati e le altre colture specializzate realizzate con alberi ed arbusti forestali e soggette a pratiche agronomiche

 Aggiunte proposte

 Art. 3, c.5, lett. a) i parchi urbani, i giardini, gli orti botanici e i vivai;

 Art. 3, c.5, lett. c) le formazioni arbustive ed arboree insediatesi nei terreni già destinati a colture agrarie e a pascolo, abbandonate per un periodo inferiore a quindici anni.

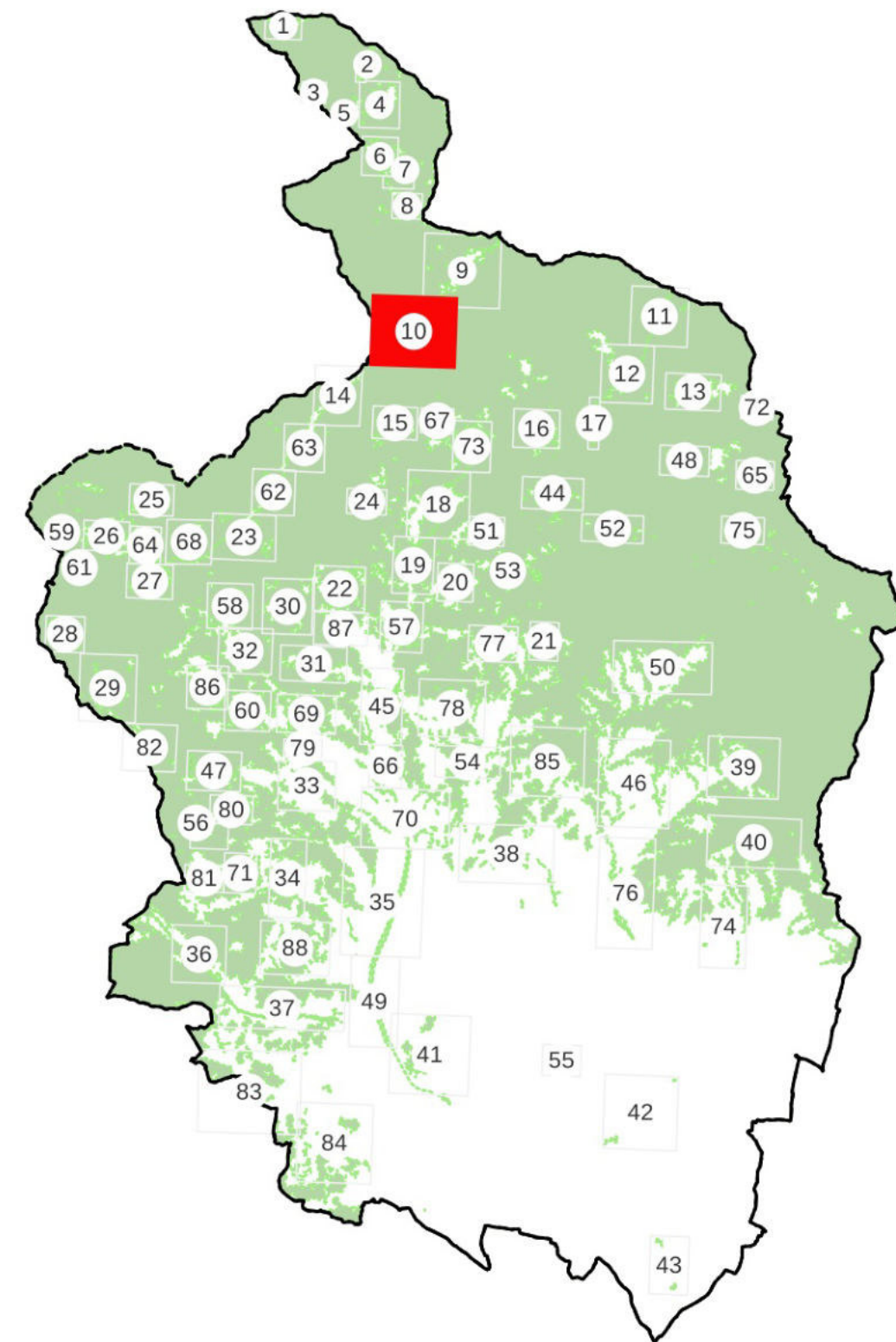



CASI DI ESCLUSIONE AI SENSI DELLA L.R. n. 39/2000 e D.P.G.R n.48/R/2003

LEGENDA

 Aree boscate vigente PIT/PPR

 Aggiunte proposte

 Non risponde alle caratteristiche di cui all'art.3, c.1 e c.4 della L.R. 39/2000;

 Art. 3, c.5, lett. a) i parchi urbani, i giardini, gli orti botanici e i vivai;

 Art. 3, c.5, lett. b) gli impianti per arboricoltura da legno, i noceti, i nocioleti specializzati e le altre colture specializzate realizzate con alberi ed arbusti forestali e soggette a pratiche agronomiche

 Art. 3, c.5, lett. c) le formazioni arbustive ed arboree insediatesi nei terreni già destinati a colture agrarie e a pascolo, abbandonate per un periodo inferiore a quindici anni.

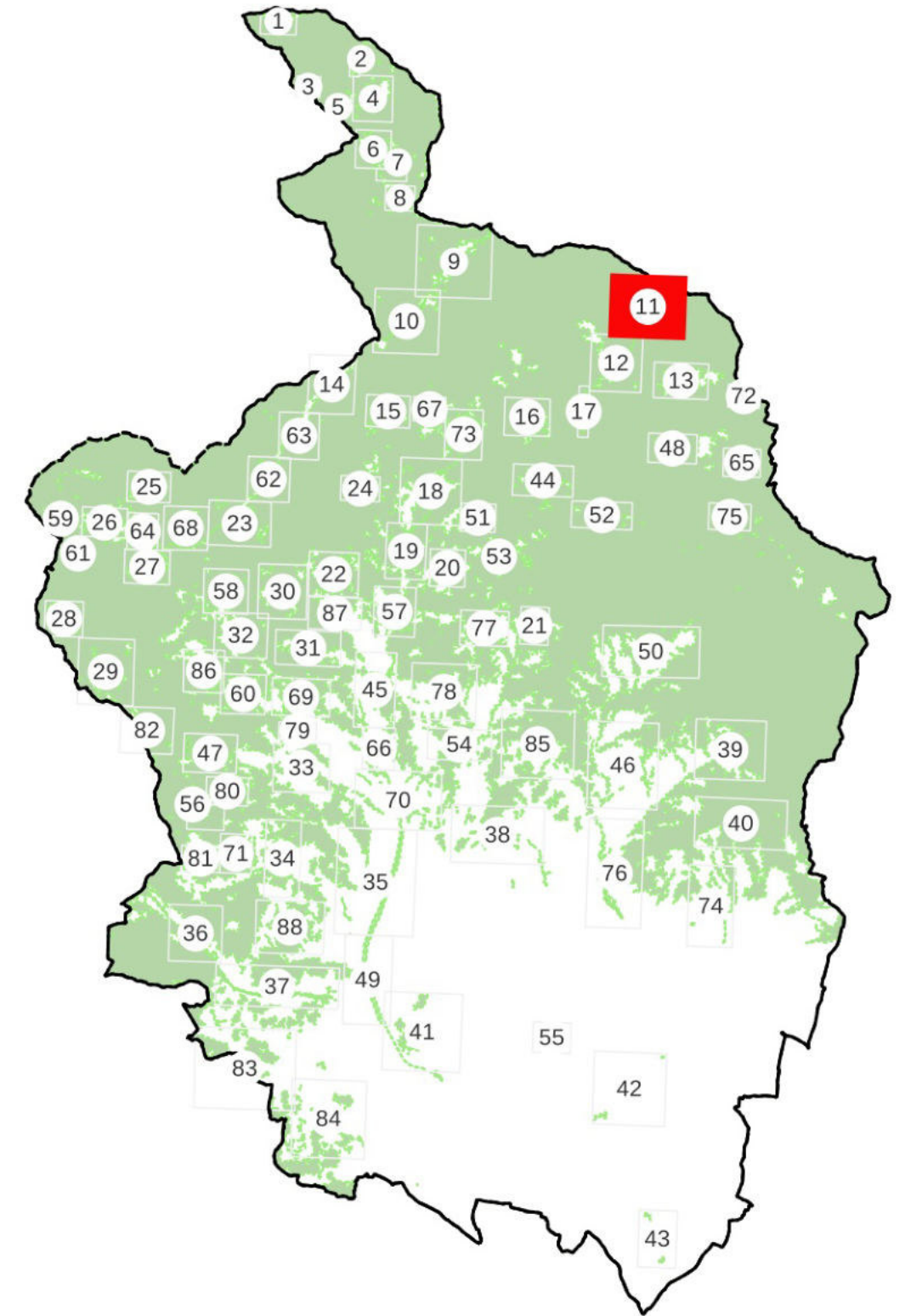



CASI DI ESCLUSIONE AI SENSI DELLA L.R. n. 39/2000 e D.P.G.R n.48/R/2003

LEGENDA

 Aree boscate vigente PIT/PPR

 Aggiunte proposte

 Non risponde alle caratteristiche di cui all'art.3, c.1 e c.4 della L.R. 39/2000;

 Art. 3, c.5, lett. a) i parchi urbani, i giardini, gli orti botanici e i vivai;

 Art. 3, c.5, lett. b) gli impianti per arboricoltura da legno, i noceti, i nocioleti specializzati e le altre colture specializzate realizzate con alberi ed arbusti forestali e soggette a pratiche agronomiche

 Art. 3, c.5, lett. c) le formazioni arbustive ed arboree insediatesi nei terreni già destinati a colture agrarie e a pascolo, abbandonate per un periodo inferiore a quindici anni.

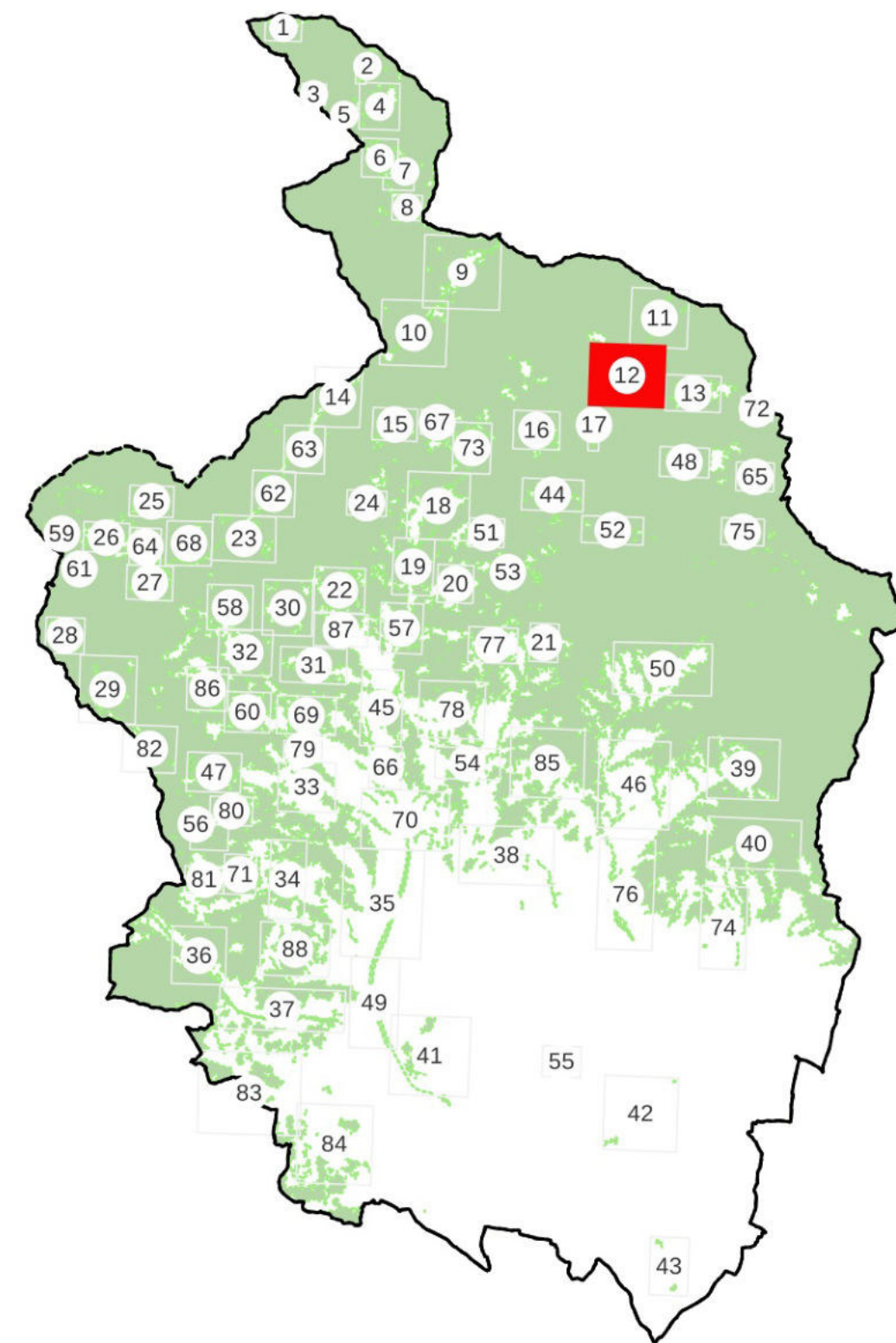
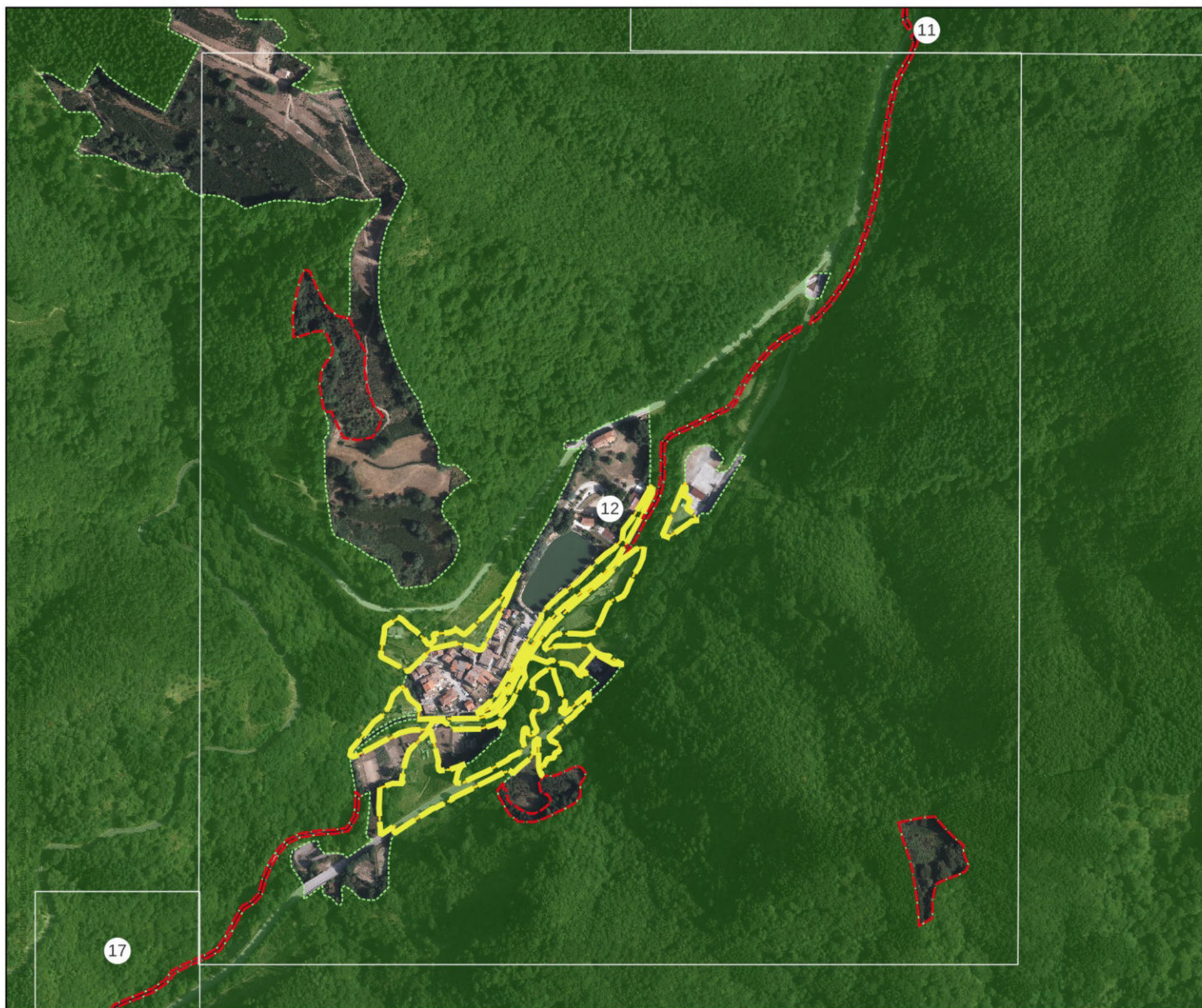



CASI DI ESCLUSIONE AI SENSI DELLA L.R. n. 39/2000 e D.P.G.R n.48/R/2003

LEGENDA

 Aree boscate vigente PIT/PPR

 Aggiunte proposte

 Non risponde alle caratteristiche di cui all'art.3, c.1 e c.4 della L.R. 39/2000;

 Art. 3, c.5, lett. a) i parchi urbani, i giardini, gli orti botanici e i vivai;

 Art. 3, c.5, lett. b) gli impianti per arboricoltura da legno, i noceti, i nocioleti specializzati e le altre colture specializzate realizzate con alberi ed arbusti forestali e soggette a pratiche agronomiche

 Art. 3, c.5, lett. c) le formazioni arbustive ed arboree insediatesi nei terreni già destinati a colture agrarie e a pascolo, abbandonate per un periodo inferiore a quindici anni.

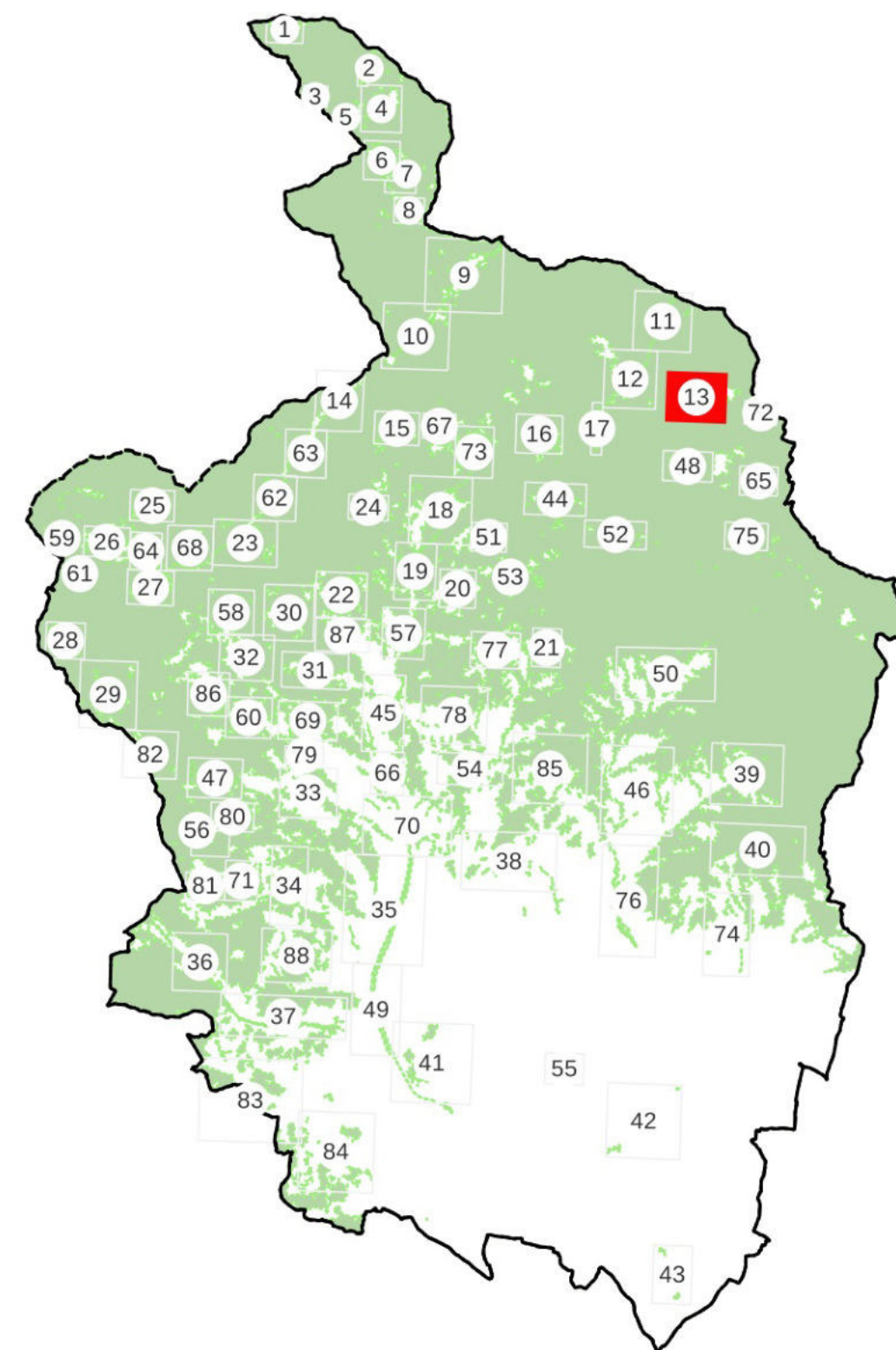



CASI DI ESCLUSIONE AI SENSI DELLA L.R. n. 39/2000 e D.P.G.R n.48/R/2003

LEGENDA

 Aree boscate vigente PIT/PPR

 Aggiunte proposte

 Non risponde alle caratteristiche di cui all'art.3, c.1 e c.4 della L.R. 39/2000;

 Art. 3, c.5, lett. a) i parchi urbani, i giardini, gli orti botanici e i vivai;

 Art. 3, c.5, lett. b) gli impianti per arboricoltura da legno, i noceti, i nocioleti specializzati e le altre colture specializzate realizzate con alberi ed arbusti forestali e soggette a pratiche agronomiche

 Art. 3, c.5, lett. c) le formazioni arbustive ed arboree insediatesi nei terreni già destinati a colture agrarie e a pascolo, abbandonate per un periodo inferiore a quindici anni.

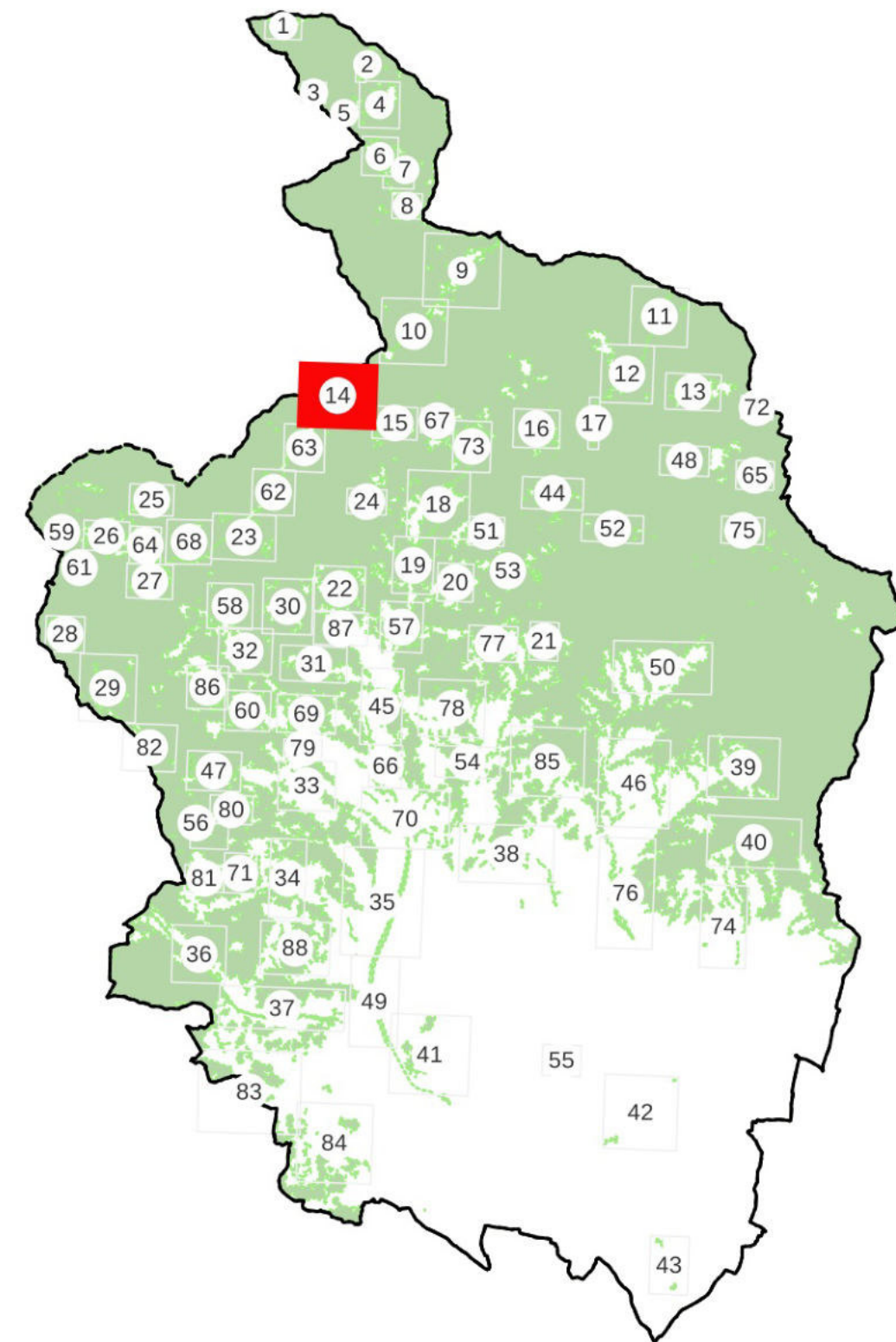
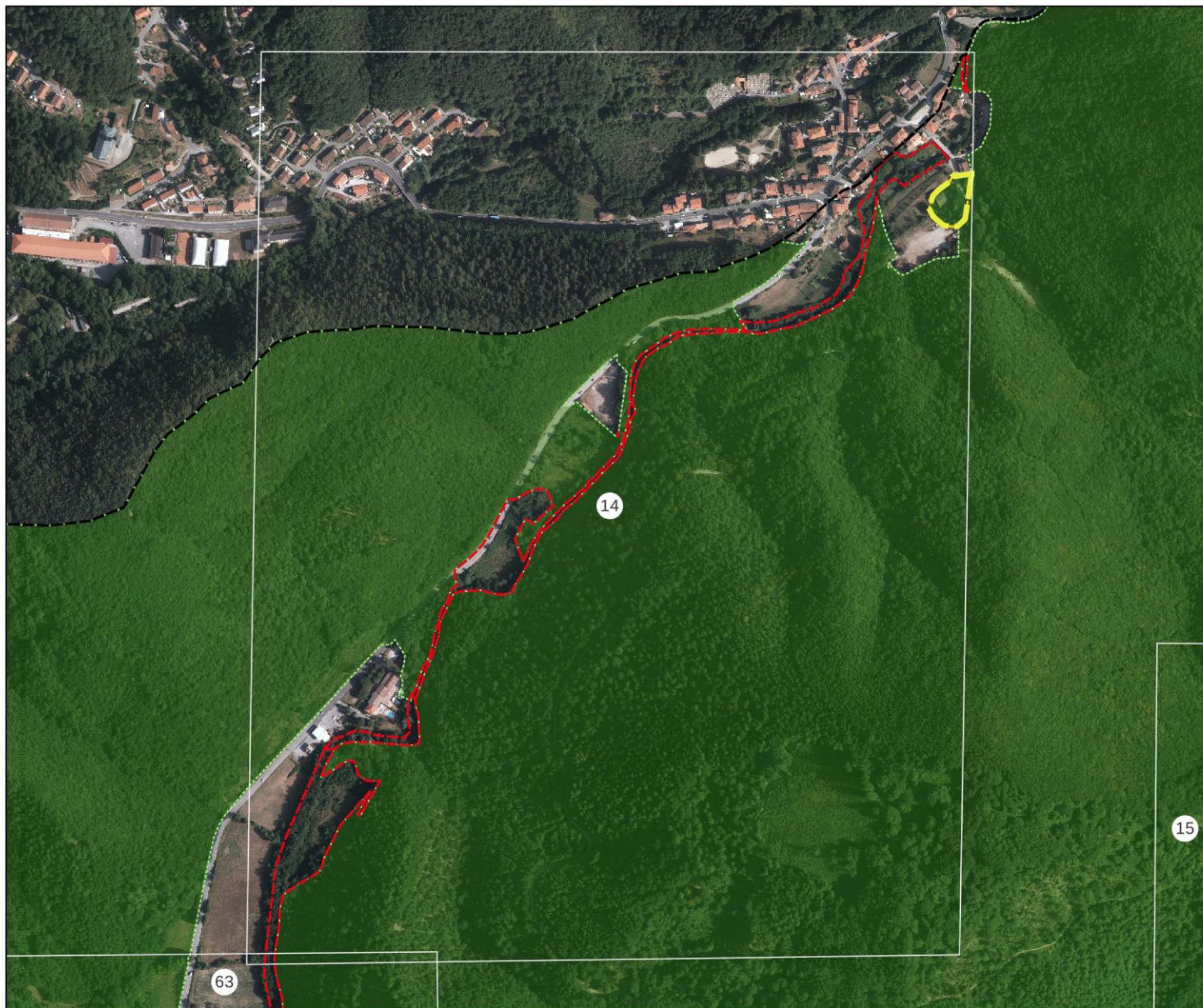



CASI DI ESCLUSIONE AI SENSI DELLA L.R. n. 39/2000 e D.P.G.R n.48/R/2003

LEGENDA

 Aree boscate vigente PIT/PPR

 Aggiunte proposte

 Non risponde alle caratteristiche di cui all'art.3, c.1 e c.4 della L.R. 39/2000;

 Art. 3, c.5, lett. a) i parchi urbani, i giardini, gli orti botanici e i vivai;

 Art. 3, c.5, lett. b) gli impianti per arboricoltura da legno, i noceti, i nocioleti specializzati e le altre colture specializzate realizzate con alberi ed arbusti forestali e soggette a pratiche agronomiche

 Art. 3, c.5, lett. c) le formazioni arbustive ed arboree insediatesi nei terreni già destinati a colture agrarie e a pascolo, abbandonate per un periodo inferiore a quindici anni.

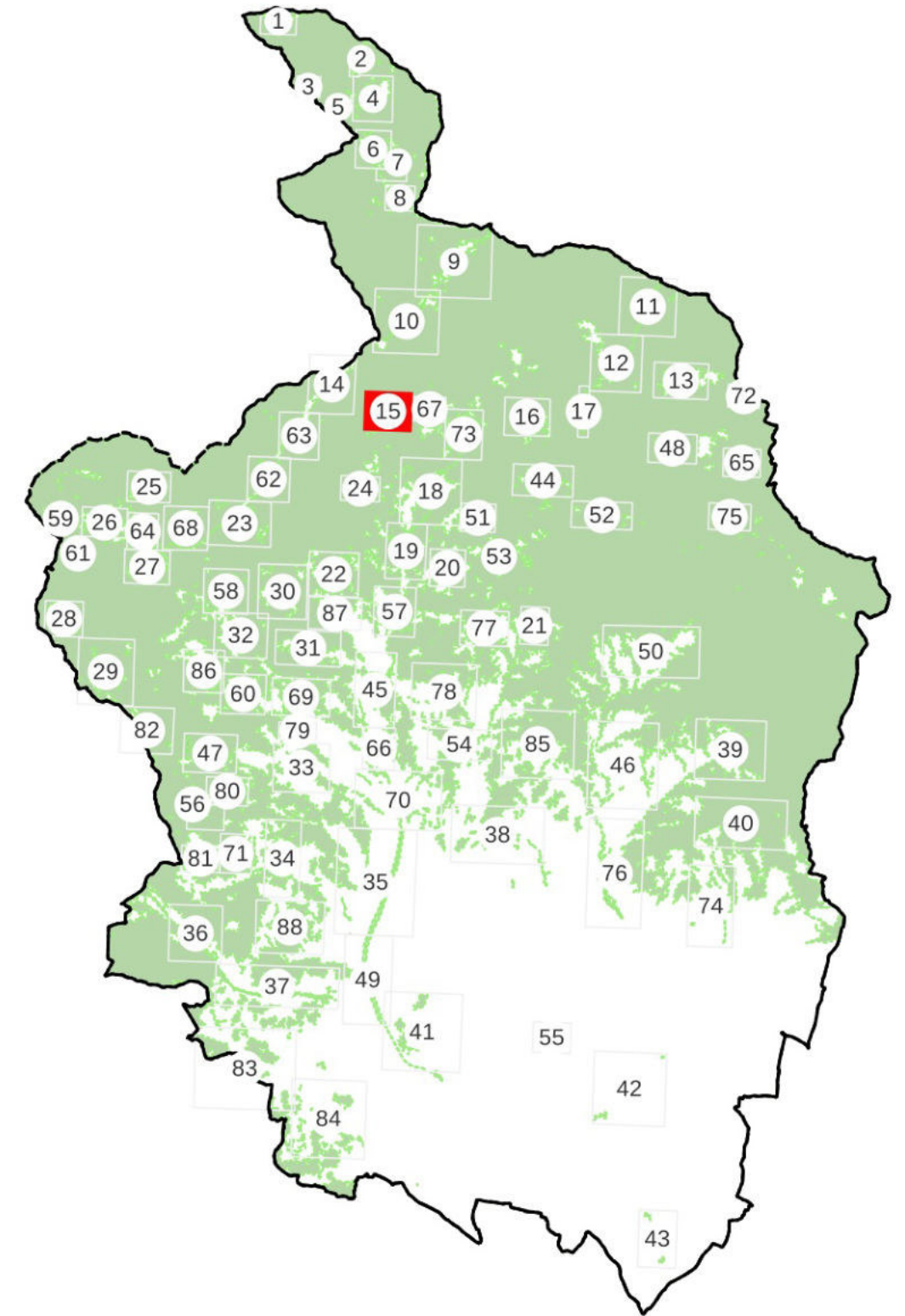



CASI DI ESCLUSIONE AI SENSI DELLA L.R. n. 39/2000 e D.P.G.R n.48/R/2003

LEGENDA

 Aree boscate vigente PIT/PPR

 Non risponde alle caratteristiche di cui all'art.3, c.1 e c.4 della L.R. 39/2000;

 Art. 3, c.5, lett. b) gli impianti per arboricoltura da legno, i noceti, i nocioleti specializzati e le altre colture specializzate realizzate con alberi ed arbusti forestali e soggette a pratiche agronomiche

 Aggiunte proposte

 Art. 3, c.5, lett. a) i parchi urbani, i giardini, gli orti botanici e i vivai;

 Art. 3, c.5, lett. c) le formazioni arbustive ed arboree insediatesi nei terreni già destinati a colture agrarie e a pascolo, abbandonate per un periodo inferiore a quindici anni.

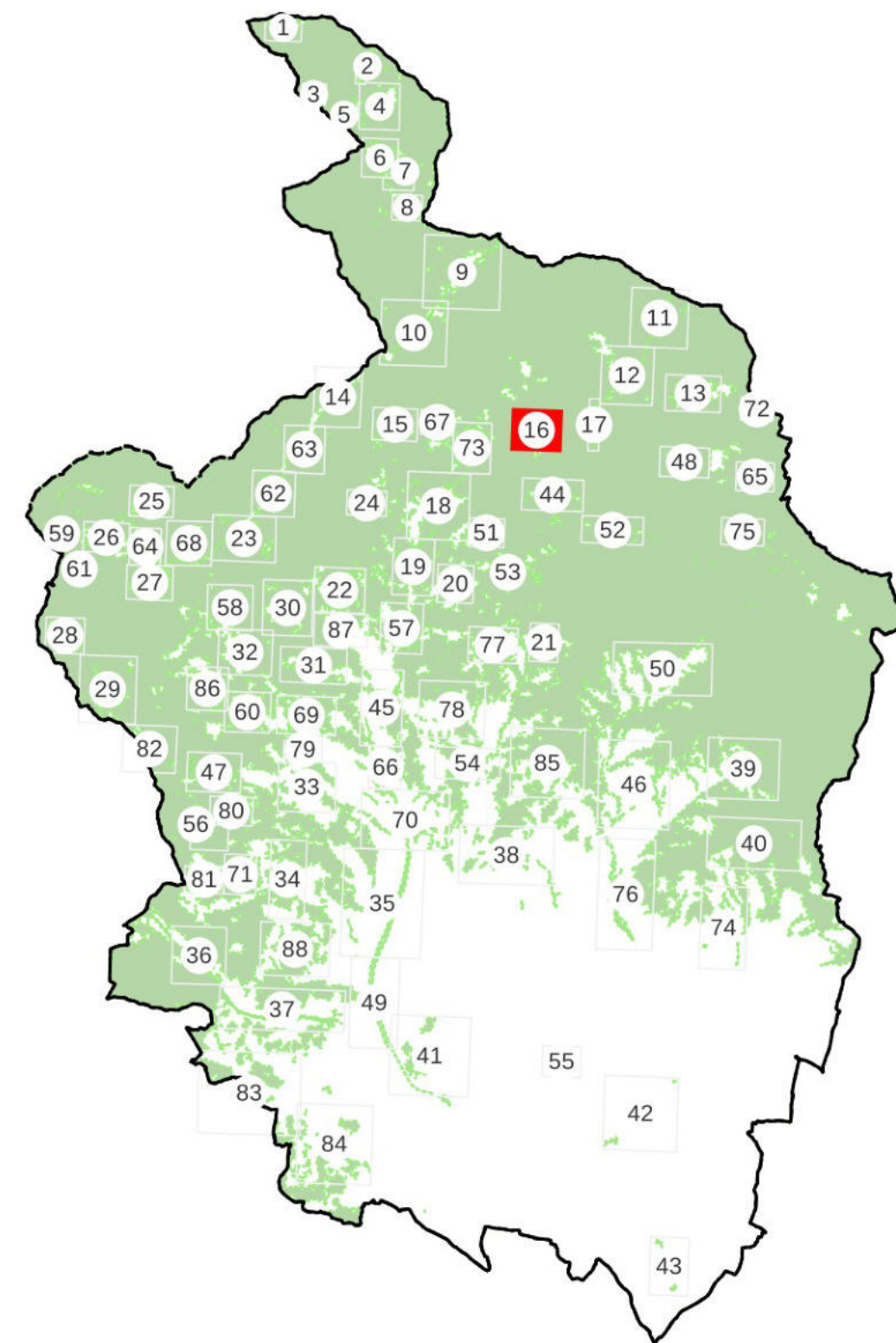



CASI DI ESCLUSIONE AI SENSI DELLA L.R. n. 39/2000 e D.P.G.R n.48/R/2003

LEGENDA

 Aree boscate vigente PIT/PPR

 Non risponde alle caratteristiche di cui all'art.3, c.1 e c.4 della L.R. 39/2000;

 Art. 3, c.5, lett. b) gli impianti per arboricoltura da legno, i noceti, i nocioleti specializzati e le altre colture specializzate realizzate con alberi ed arbusti forestali e soggette a pratiche agronomiche

 Aggiunte proposte

 Art. 3, c.5, lett. a) i parchi urbani, i giardini, gli orti botanici e i vivai;

 Art. 3, c.5, lett. c) le formazioni arbustive ed arboree insediatesi nei terreni già destinati a colture agrarie e a pascolo, abbandonate per un periodo inferiore a quindici anni.

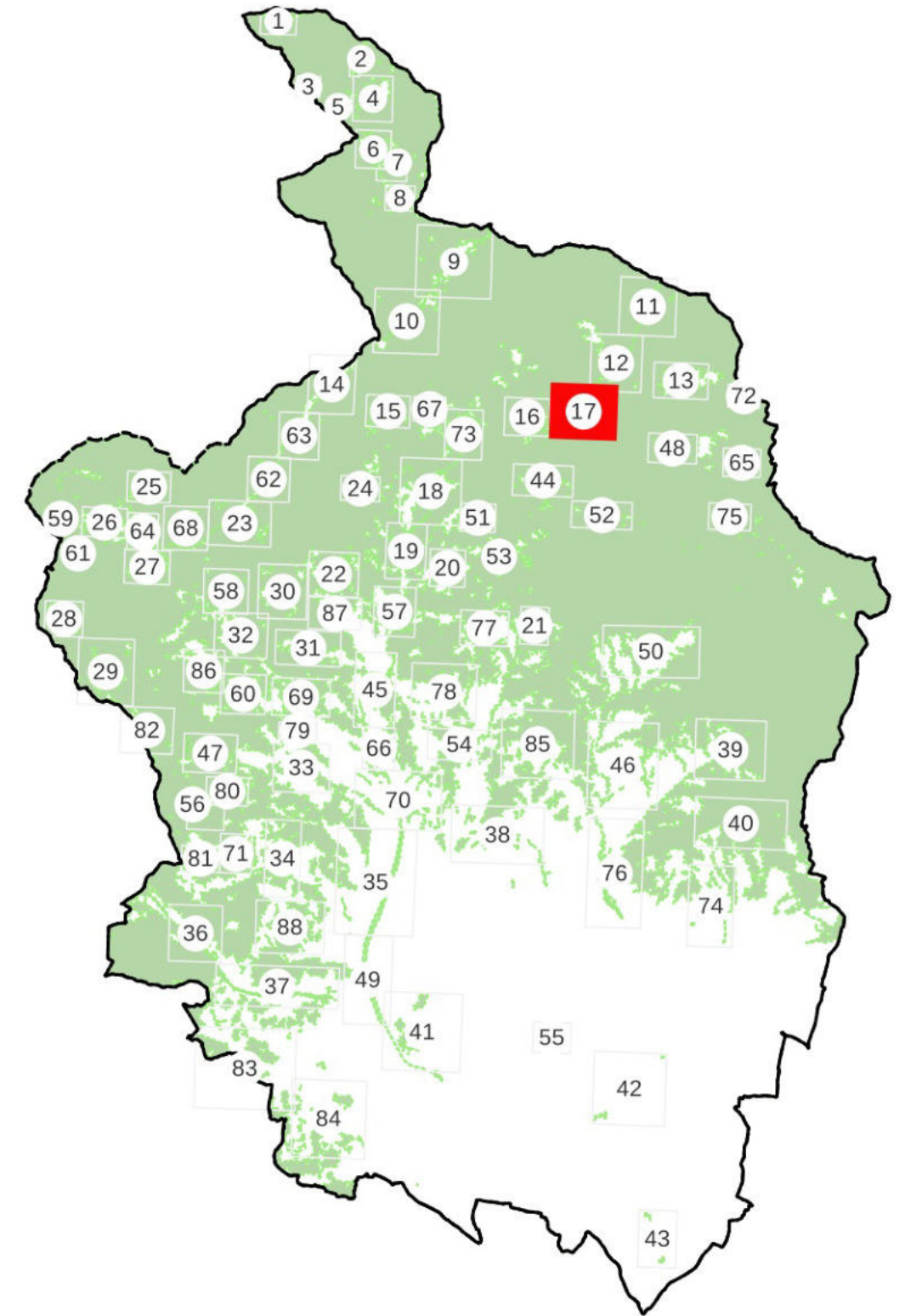



CASI DI ESCLUSIONE AI SENSI DELLA L.R. n. 39/2000 e D.P.G.R n.48/R/2003

LEGENDA

 Aree boscate vigente PIT/PPR

 Aggiunte proposte

 Non risponde alle caratteristiche di cui all'art.3, c.1 e c.4 della L.R. 39/2000;

 Art. 3, c.5, lett. a) i parchi urbani, i giardini, gli orti botanici e i vivai;

 Art. 3, c.5, lett. b) gli impianti per arboricoltura da legno, i noceti, i nocioleti specializzati e le altre colture specializzate realizzate con alberi ed arbusti forestali e soggette a pratiche agronomiche

 Art. 3, c.5, lett. c) le formazioni arbustive ed arboree insediatesi nei terreni già destinati a colture agrarie e a pascolo, abbandonate per un periodo inferiore a quindici anni.

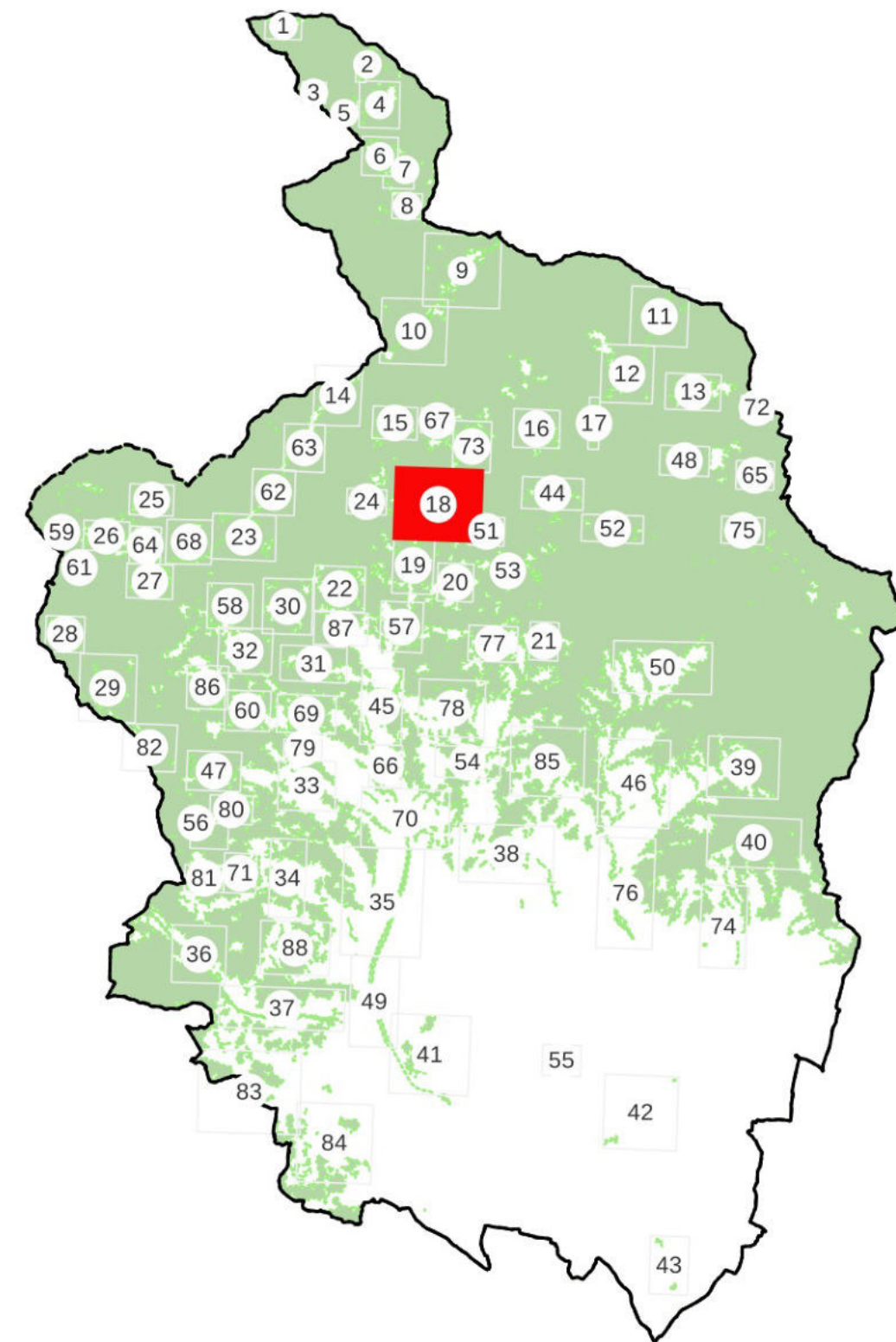



CASI DI ESCLUSIONE AI SENSI DELLA L.R. n. 39/2000 e D.P.G.R n.48/R/2003

LEGENDA

 Aree boscate vigente PIT/PPR

 Aggiunte proposte

 Non risponde alle caratteristiche di cui all'art.3, c.1 e c.4 della L.R. 39/2000;

 Art. 3, c.5, lett. a) i parchi urbani, i giardini, gli orti botanici e i vivai;

 Art. 3, c.5, lett. b) gli impianti per arboricoltura da legno, i noceti, i nocioleti specializzati e le altre colture specializzate realizzate con alberi ed arbusti forestali e soggette a pratiche agronomiche

 Art. 3, c.5, lett. c) le formazioni arbustive ed arboree insediatesi nei terreni già destinati a colture agrarie e a pascolo, abbandonate per un periodo inferiore a quindici anni.

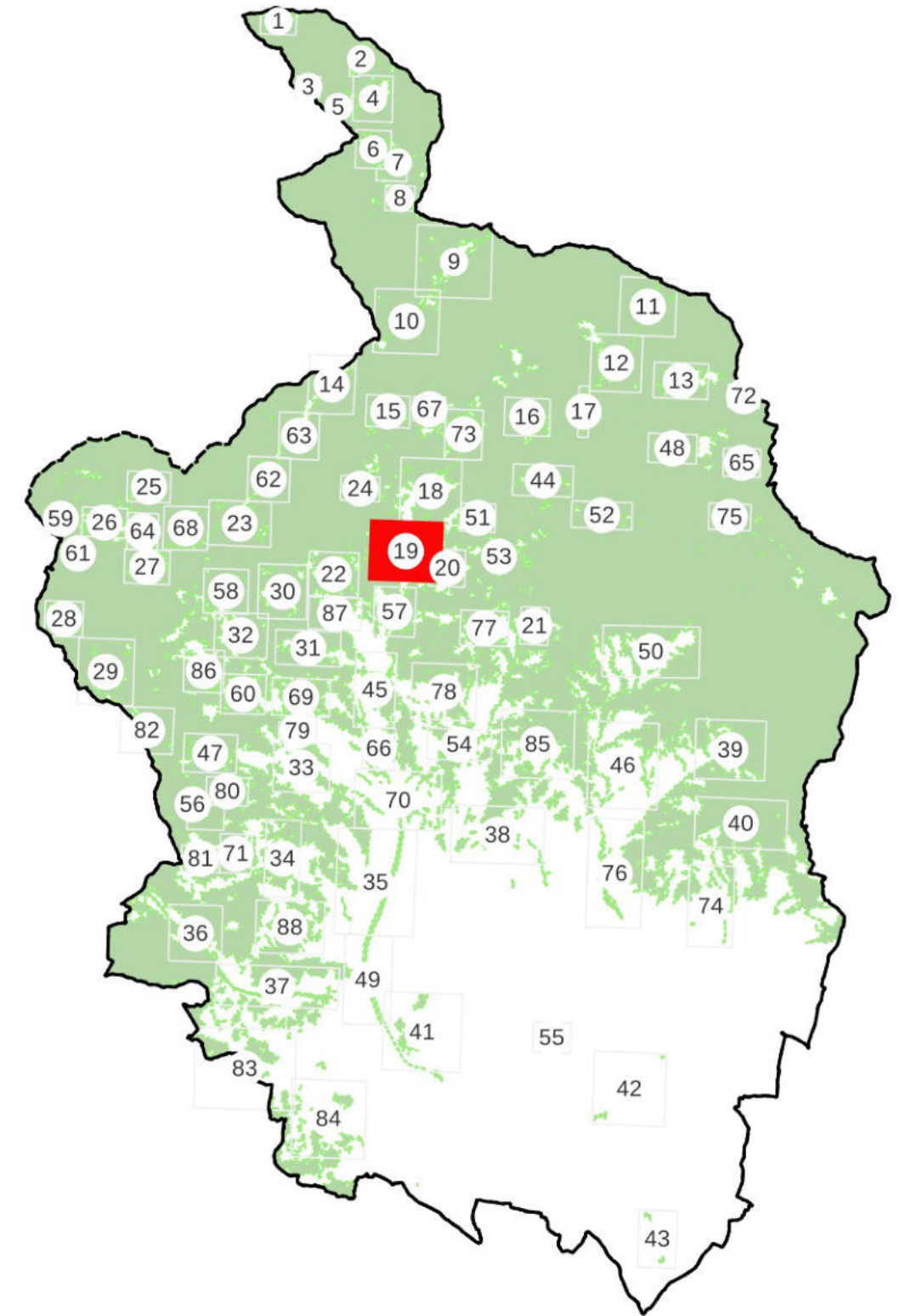



CASI DI ESCLUSIONE AI SENSI DELLA L.R. n. 39/2000 e D.P.G.R n.48/R/2003

LEGENDA

 Aree boscate vigente PIT/PPR

 Aggiunte proposte

 Non risponde alle caratteristiche di cui all'art.3, c.1 e c.4 della L.R. 39/2000;

 Art. 3, c.5, lett. a) i parchi urbani, i giardini, gli orti botanici e i vivai;

 Art. 3, c.5, lett. b) gli impianti per arboricoltura da legno, i noceti, i nocioleti specializzati e le altre colture specializzate realizzate con alberi ed arbusti forestali e soggette a pratiche agronomiche

 Art. 3, c.5, lett. c) le formazioni arbustive ed arboree insediatesi nei terreni già destinati a colture agrarie e a pascolo, abbandonate per un periodo inferiore a quindici anni.

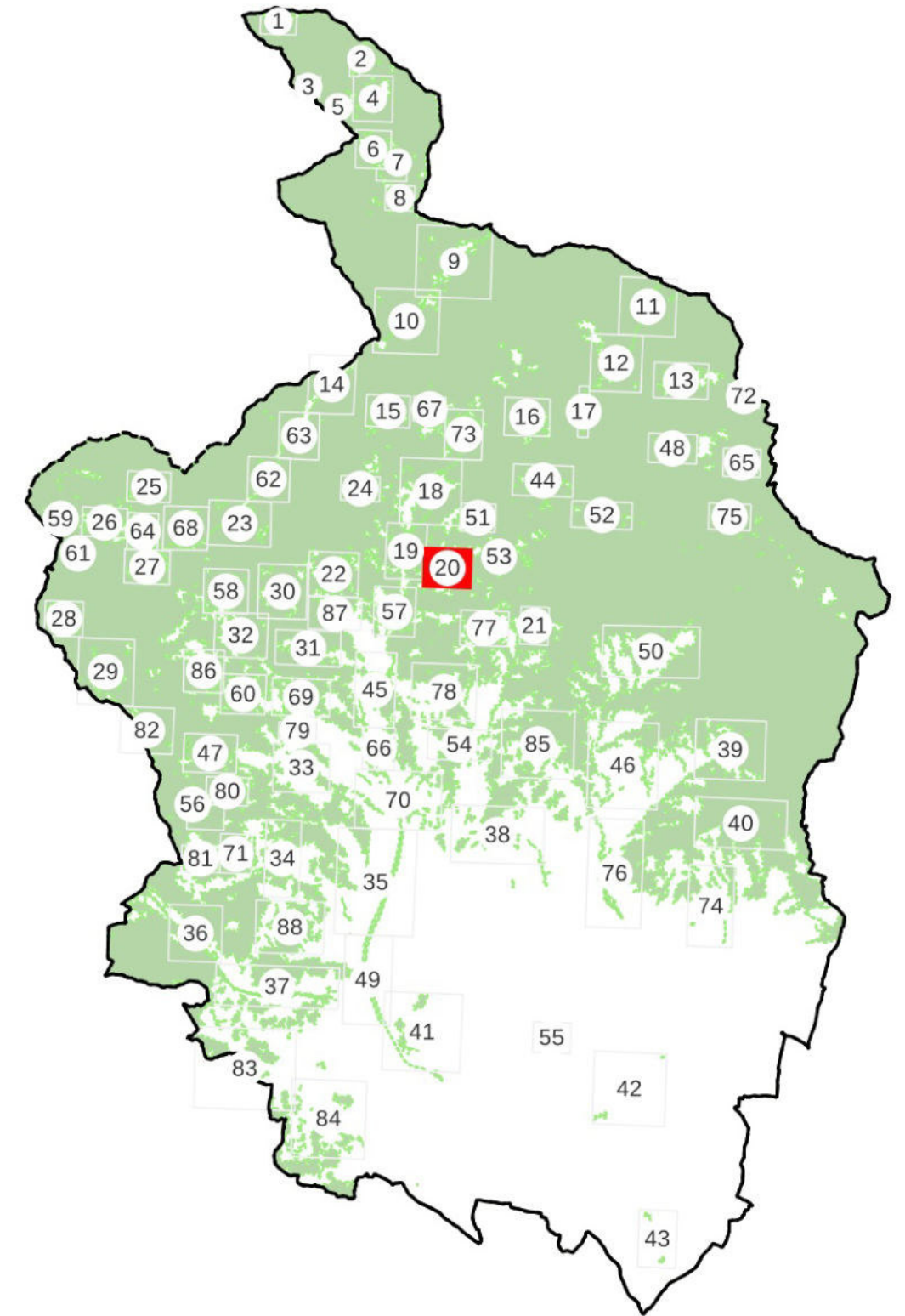



CASI DI ESCLUSIONE AI SENSI DELLA L.R. n. 39/2000 e D.P.G.R n.48/R/2003

LEGENDA

 Aree boscate vigente PIT/PPR

 Non risponde alle caratteristiche di cui all'art.3, c.1 e c.4 della L.R. 39/2000;

 Art. 3, c.5, lett. b) gli impianti per arboricoltura da legno, i noceti, i nocioleti specializzati e le altre colture specializzate realizzate con alberi ed arbusti forestali e soggette a pratiche agronomiche

 Aggiunte proposte

 Art. 3, c.5, lett. a) i parchi urbani, i giardini, gli orti botanici e i vivai;

 Art. 3, c.5, lett. c) le formazioni arbustive ed arboree insediatesi nei terreni già destinati a colture agrarie e a pascolo, abbandonate per un periodo inferiore a quindici anni.

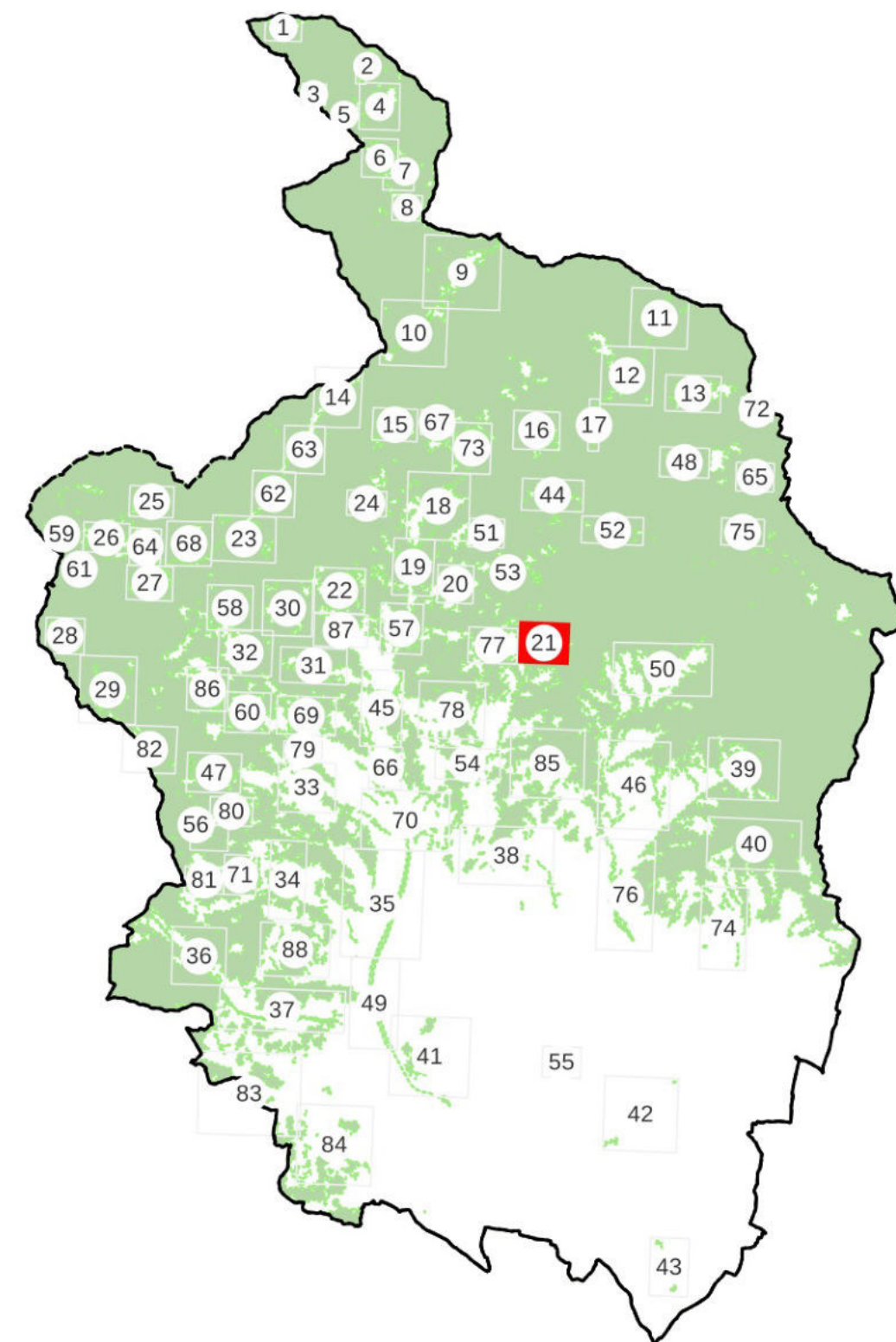
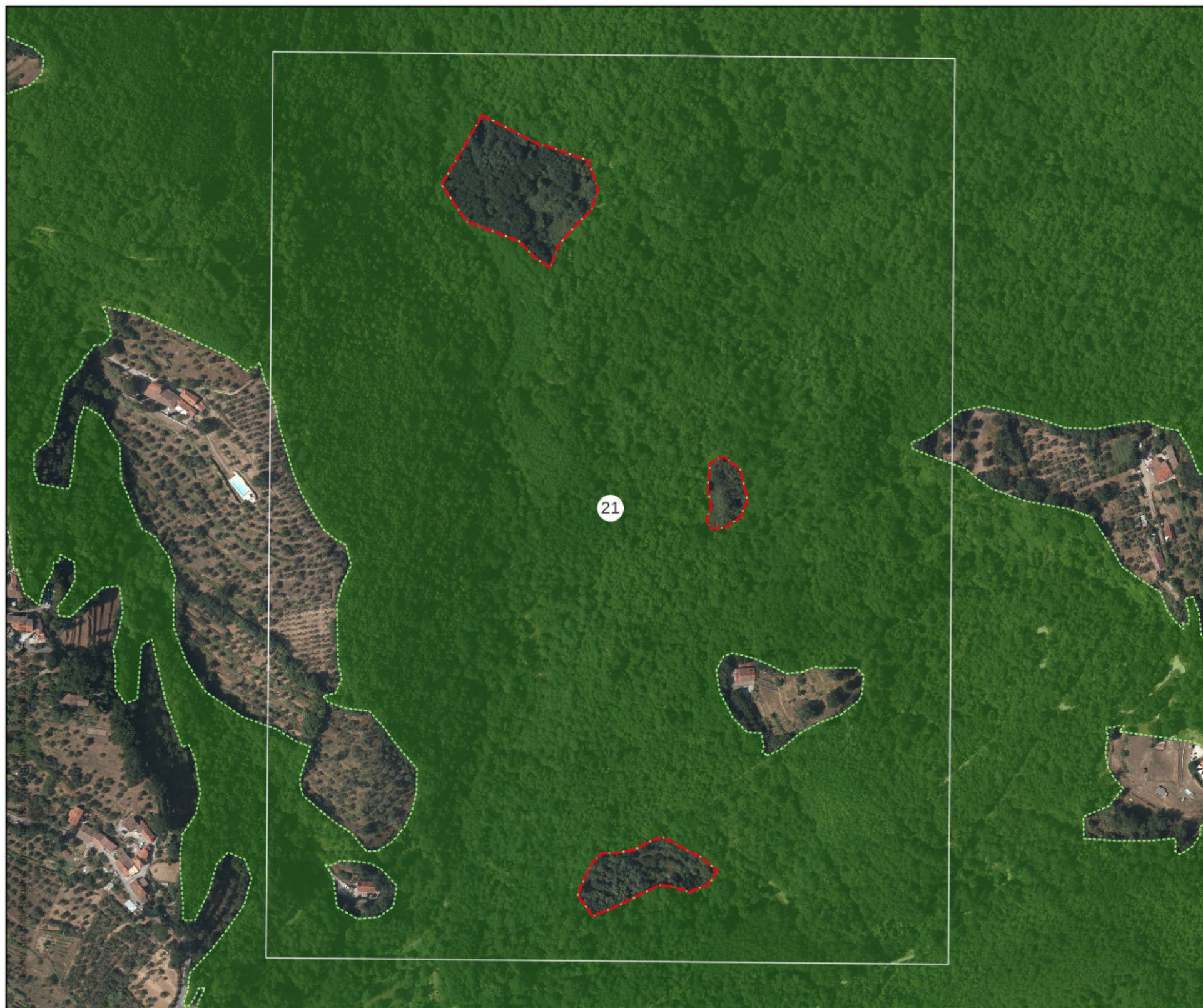



CASI DI ESCLUSIONE AI SENSI DELLA L.R. n. 39/2000 e D.P.G.R n.48/R/2003

LEGENDA

 Aree boscate vigente PIT/PPR

 Aggiunte proposte

 Non risponde alle caratteristiche di cui all'art.3, c.1 e c.4 della L.R. 39/2000;

 Art. 3, c.5, lett. a) i parchi urbani, i giardini, gli orti botanici e i vivai;

 Art. 3, c.5, lett. b) gli impianti per arboricoltura da legno, i noceti, i nocioleti specializzati e le altre colture specializzate realizzate con alberi ed arbusti forestali e soggette a pratiche agronomiche

 Art. 3, c.5, lett. c) le formazioni arbustive ed arboree insediatesi nei terreni già destinati a colture agrarie e a pascolo, abbandonate per un periodo inferiore a quindici anni.

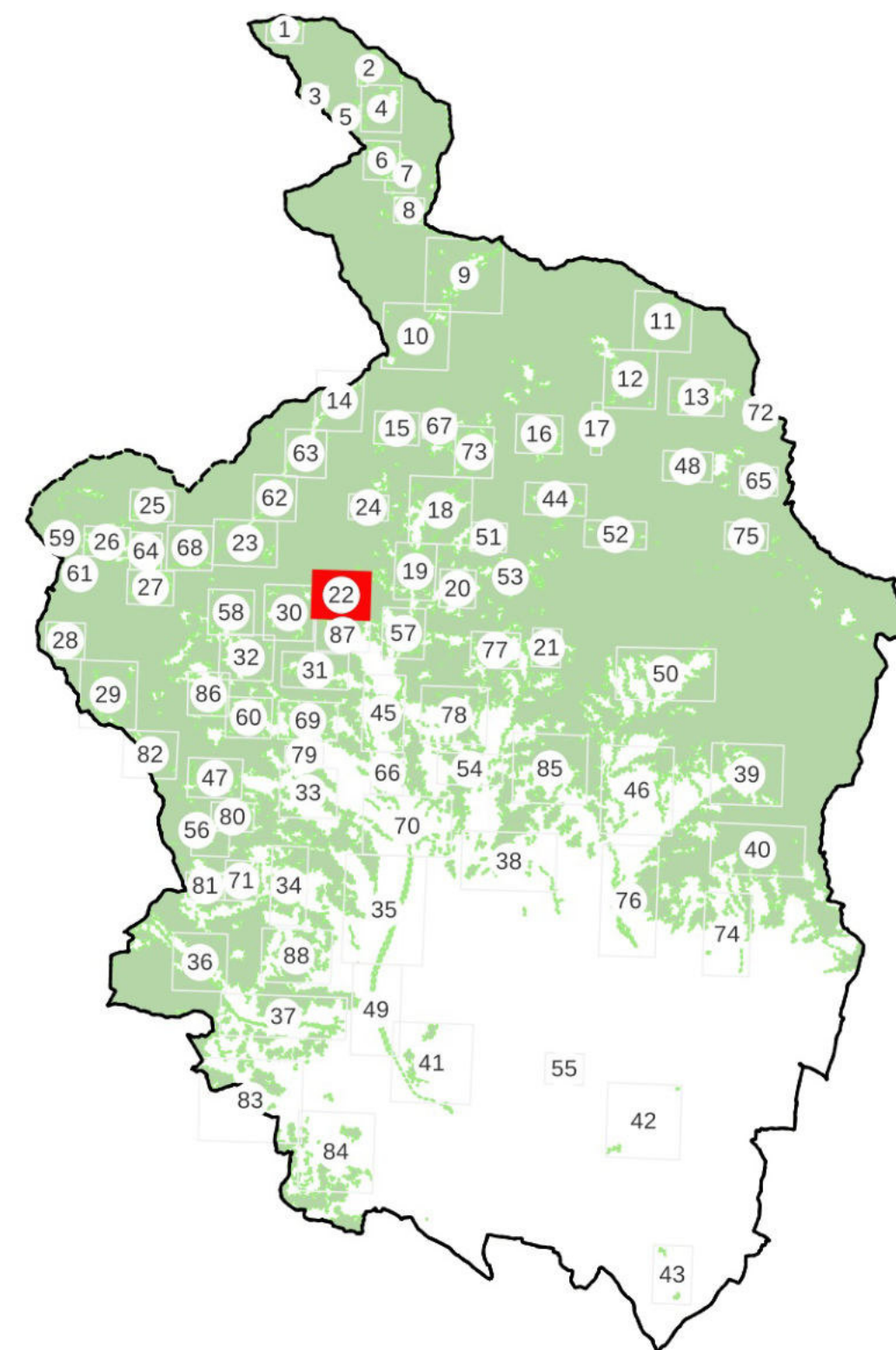



CASI DI ESCLUSIONE AI SENSI DELLA L.R. n. 39/2000 e D.P.G.R n.48/R/2003

LEGENDA

 Aree boscate vigente PIT/PPR

 Non risponde alle caratteristiche di cui all'art.3, c.1 e c.4 della L.R. 39/2000;

 Aggiunte proposte

 Art. 3, c.5, lett. a) i parchi urbani, i giardini, gli orti botanici e i vivai;

 Art. 3, c.5, lett. b) gli impianti per arboricoltura da legno, i noceti, i nocioleti specializzati e le altre colture specializzate realizzate con alberi ed arbusti forestali e soggette a pratiche agronomiche

 Art. 3, c.5, lett. c) le formazioni arbustive ed arboree insediatesi nei terreni già destinati a colture agrarie e a pascolo, abbandonate per un periodo inferiore a quindici anni.

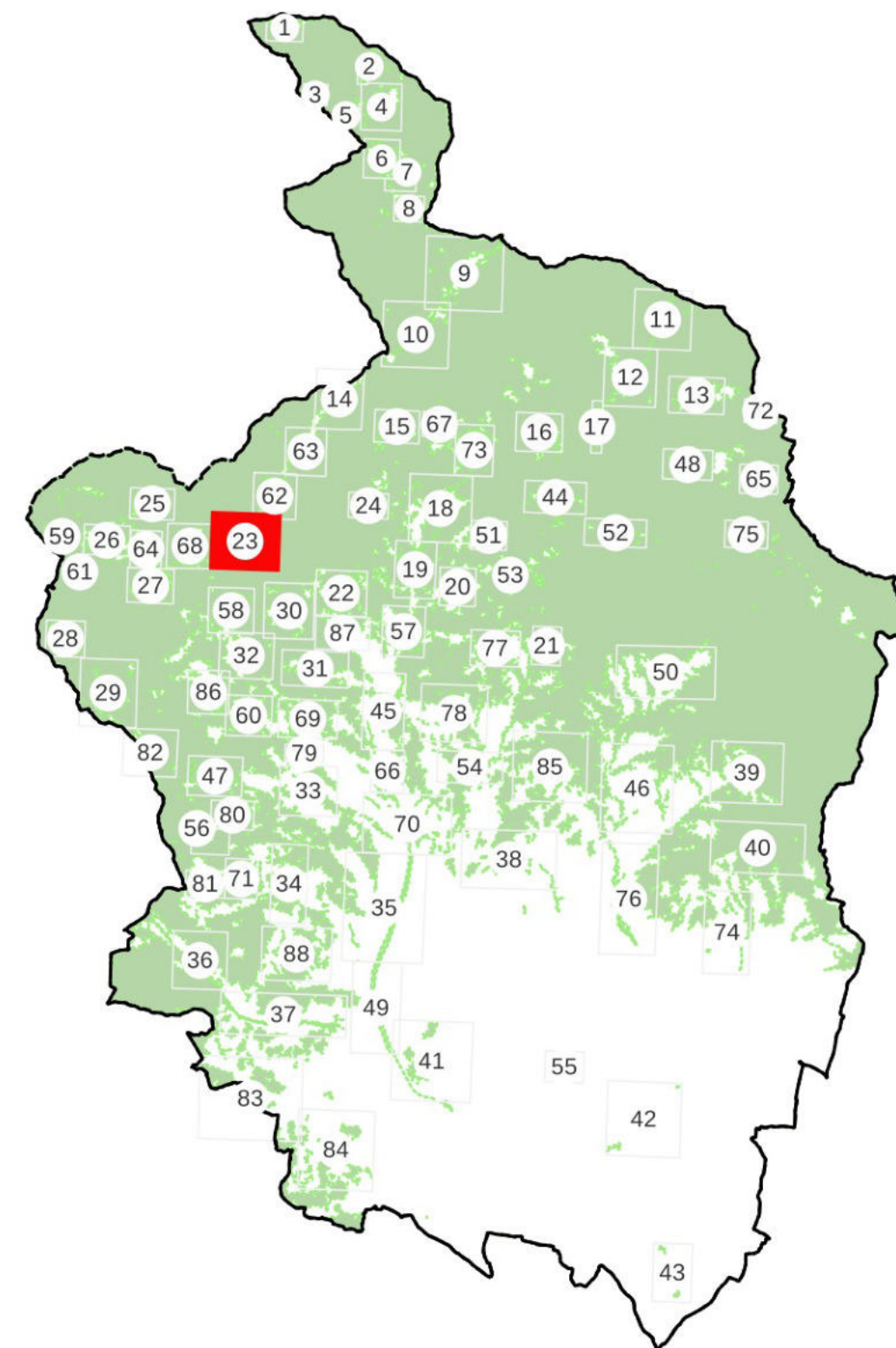

CASI DI ESCLUSIONE AI SENSI DELLA L.R. n. 39/2000 e D.P.G.R n.48/R/2003

LEGENDA

Aree boscate vigente PIT/PPR

Aggiunte proposte

Non risponde alle caratteristiche di cui all'art.3, c.1 e c.4 della L.R. 39/2000;

Art. 3, c.5, lett. a) i parchi urbani, i giardini, gli orti botanici e i vivai;

Art. 3, c.5, lett. b) gli impianti per arboricoltura da legno, i noceti, i nocioleti specializzati e le altre colture specializzate realizzate con alberi ed arbusti forestali e soggette a pratiche agronomiche

Art. 3, c.5, lett. c) le formazioni arbustive ed arboree insediatesi nei terreni già destinati a colture agrarie e a pascolo, abbandonate per un periodo inferiore a quindici anni.

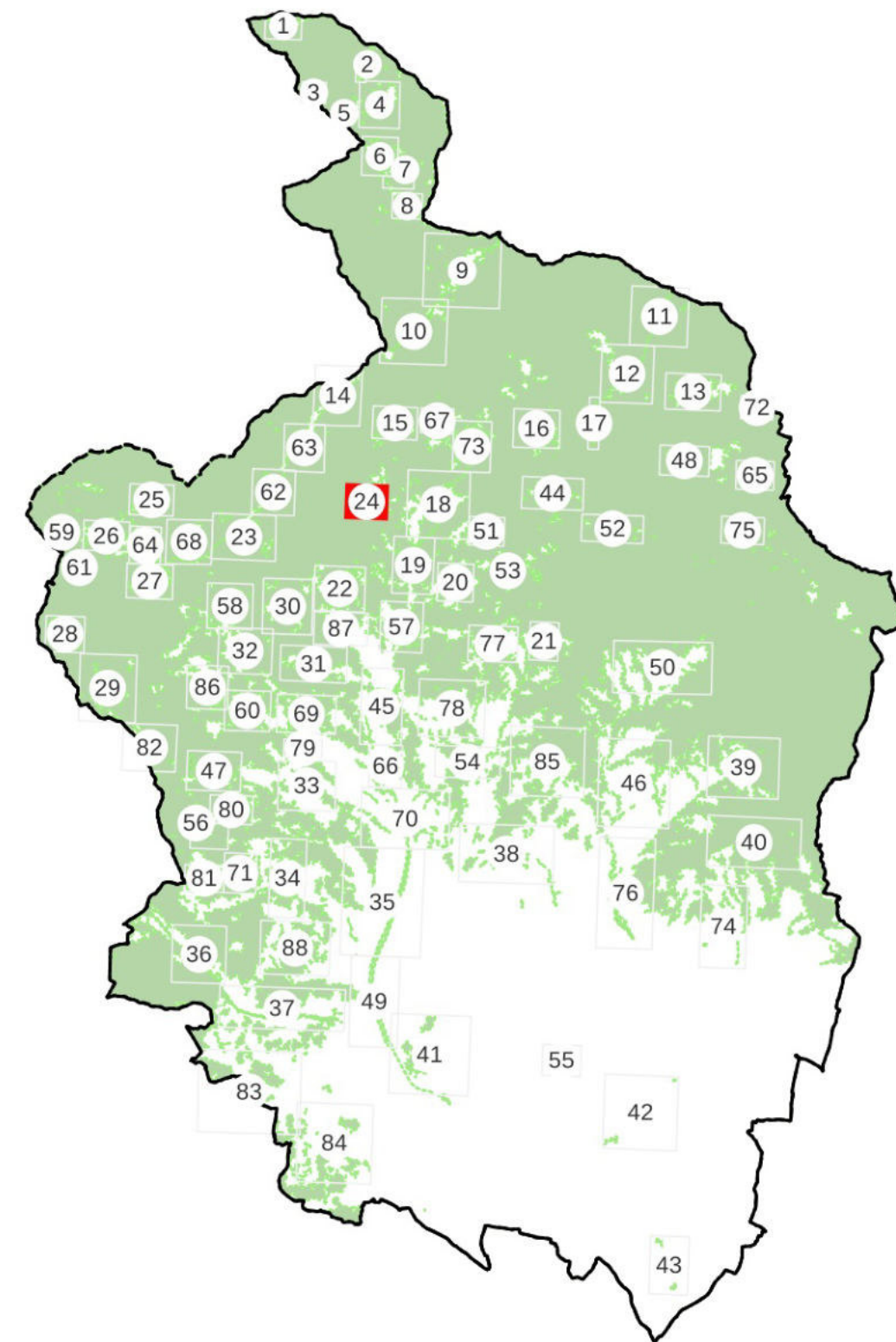
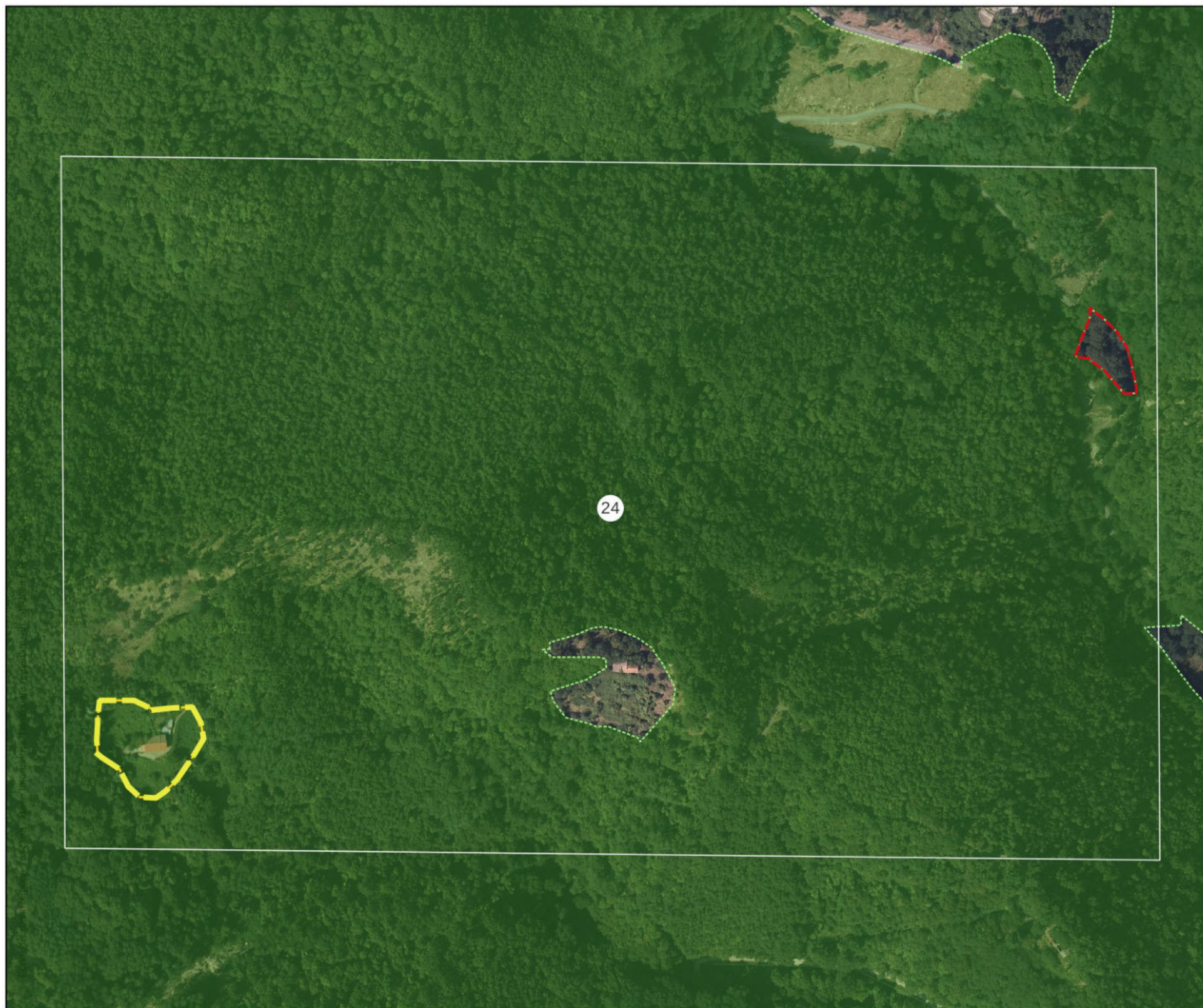



CASI DI ESCLUSIONE AI SENSI DELLA L.R. n. 39/2000 e D.P.G.R n.48/R/2003

LEGENDA

 Aree boscate vigente PIT/PPR

 Non risponde alle caratteristiche di cui all'art.3, c.1 e c.4 della L.R. 39/2000;

 Aggiunte proposte

 Art. 3, c.5, lett. a) i parchi urbani, i giardini, gli orti botanici e i vivai;

 Art. 3, c.5, lett. b) gli impianti per arboricoltura da legno, i noceti, i nocioleti specializzati e le altre colture specializzate realizzate con alberi ed arbusti forestali e soggette a pratiche agronomiche

 Art. 3, c.5, lett. c) le formazioni arbustive ed arboree insediatesi nei terreni già destinati a colture agrarie e a pascolo, abbandonate per un periodo inferiore a quindici anni.

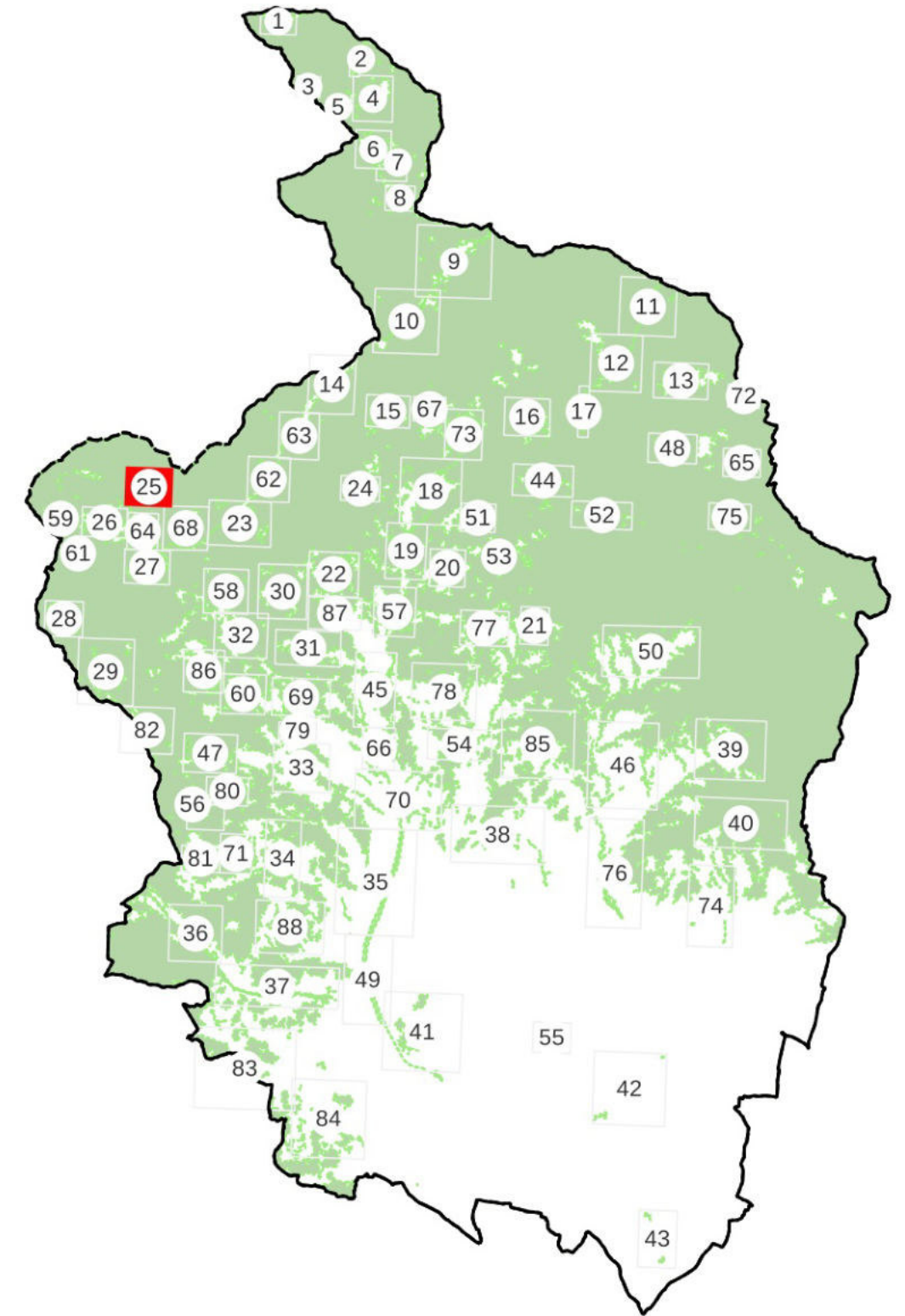

CASI DI ESCLUSIONE AI SENSI DELLA L.R. n. 39/2000 e D.P.G.R n.48/R/2003

LEGENDA

Aree boscate vigente PIT/PPR

Non risponde alle caratteristiche di cui all'art.3, c.1 e c.4 della L.R. 39/2000;

Aggiunte proposte

Art. 3, c.5, lett. a) i parchi urbani, i giardini, gli orti botanici e i vivai;

Art. 3, c.5, lett. b) gli impianti per arboricoltura da legno, i noceti, i nocioleti specializzati e le altre colture specializzate realizzate con alberi ed arbusti forestali e soggette a pratiche agronomiche

Art. 3, c.5, lett. c) le formazioni arbustive ed arboree insediatesi nei terreni già destinati a colture agrarie e a pascolo, abbandonate per un periodo inferiore a quindici anni.

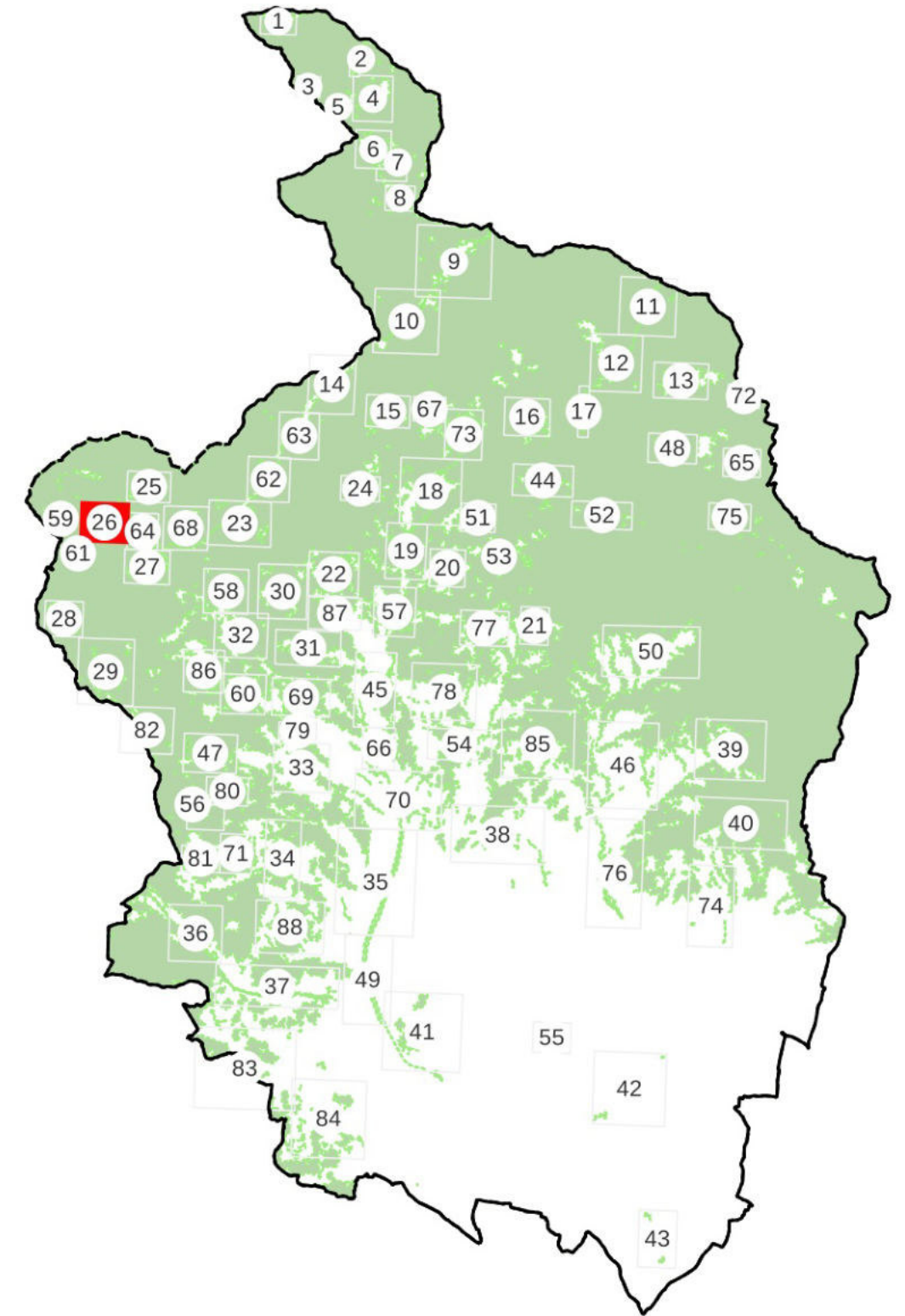



CASI DI ESCLUSIONE AI SENSI DELLA L.R. n. 39/2000 e D.P.G.R n.48/R/2003

LEGENDA

 Aree boscate vigente PIT/PPR

 Non risponde alle caratteristiche di cui all'art.3, c.1 e c.4 della L.R. 39/2000;

 Art. 3, c.5, lett. b) gli impianti per arboricoltura da legno, i noceti, i nocioleti specializzati e le altre colture specializzate realizzate con alberi ed arbusti forestali e soggette a pratiche agronomiche

 Aggiunte proposte

 Art. 3, c.5, lett. a) i parchi urbani, i giardini, gli orti botanici e i vivai;

 Art. 3, c.5, lett. c) le formazioni arbustive ed arboree insediatesi nei terreni già destinati a colture agrarie e a pascolo, abbandonate per un periodo inferiore a quindici anni.



Ortofoto 2021 20cm - 32bit colore - RGB

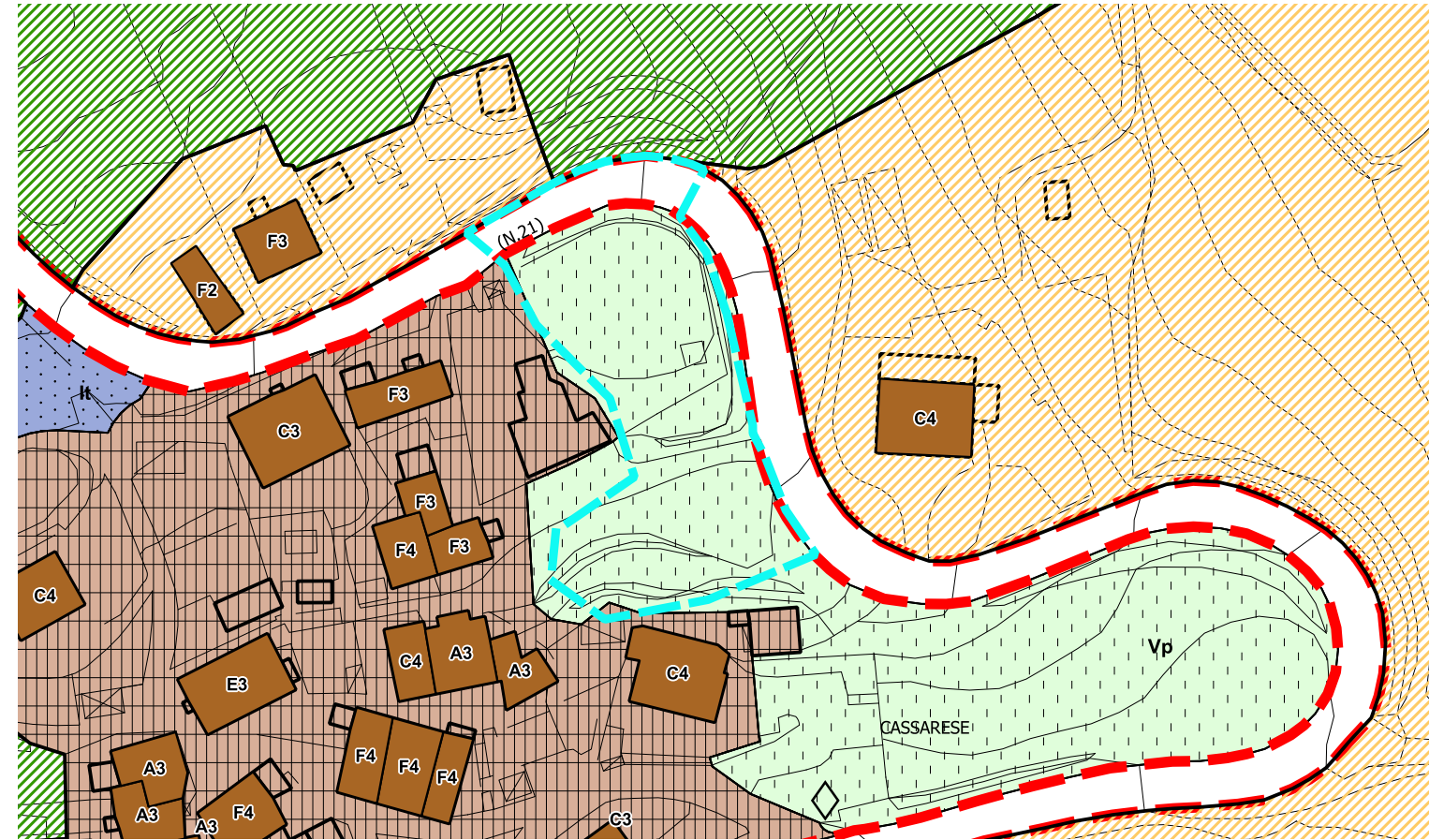

Estratto R.U., Approvato con D.C.C. n. 35 del 17/04/2013
 CAPO IV - AREE A DESTINAZIONE SPECIALE
 Art. 104 Aree a verde privato, parchi e giardini storici privati

Documentazione fotografica (Google Street View 2023)



Foto n. 1



Foto n. 2

Descrizione della modifica proposta: Area non boscata in quanto definibile come "giardino" ai sensi dell'art. 3, c. 1, lett. b) punto 2 del D.P.G.R. 48/r/2003, caratterizzata dalla presenza di specifiche opere di perimetrazione dell'area ed una superficie inferiore a 2000 metri quadrati.

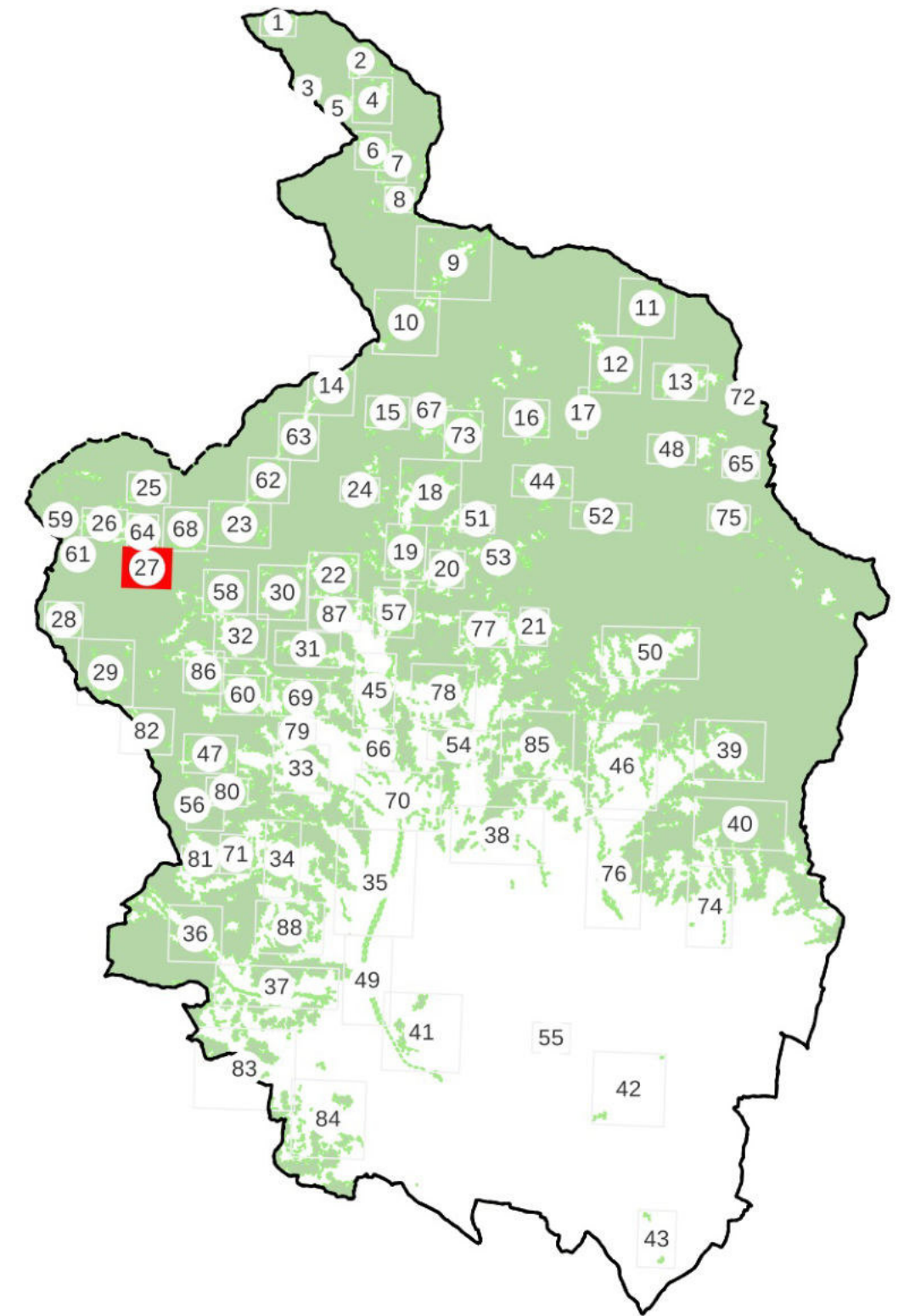



CASI DI ESCLUSIONE AI SENSI DELLA L.R. n. 39/2000 e D.P.G.R n.48/R/2003

LEGENDA

 Aree boscate vigente PIT/PPR

 Aggiunte proposte

 Non risponde alle caratteristiche di cui all'art.3, c.1 e c.4 della L.R. 39/2000;

 Art. 3, c.5, lett. a) i parchi urbani, i giardini, gli orti botanici e i vivai;

 Art. 3, c.5, lett. b) gli impianti per arboricoltura da legno, i noceti, i nocioleti specializzati e le altre colture specializzate realizzate con alberi ed arbusti forestali e soggette a pratiche agronomiche

 Art. 3, c.5, lett. c) le formazioni arbustive ed arboree insediatesi nei terreni già destinati a colture agrarie e a pascolo, abbandonate per un periodo inferiore a quindici anni.



Ortofoto 2021 20cm - 32bit colore - RGB

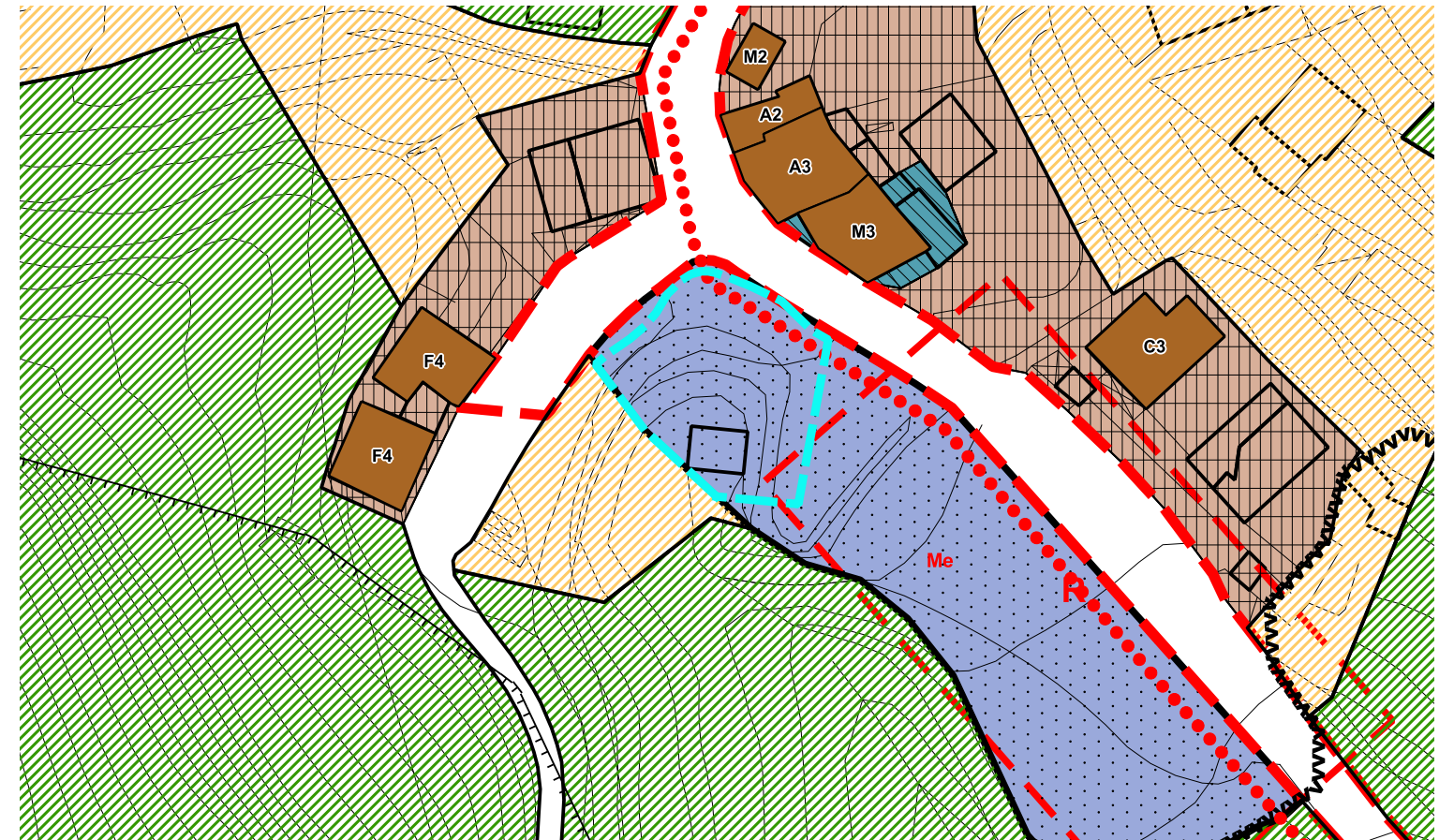

Estratto R.U., Approvato con D.C.C. n. 35 del 17/04/2013
 CAPO IV - AREE A DESTINAZIONE SPECIALE
 Art. 94 Attrezzature pubbliche di interesse collettivo di servizio

Documentazione fotografica (Google Street View 2023)



Foto n. 1



Foto n. 2

Descrizione della modifica proposta: Area non boscata in quanto definibile come "giardino" ai sensi dell'art. 3, c. 1, lett. b) punto 1 del D.P.G.R. 48/r/2003, in quanto zona con destinazione urbanistica diversa da quella agricola.

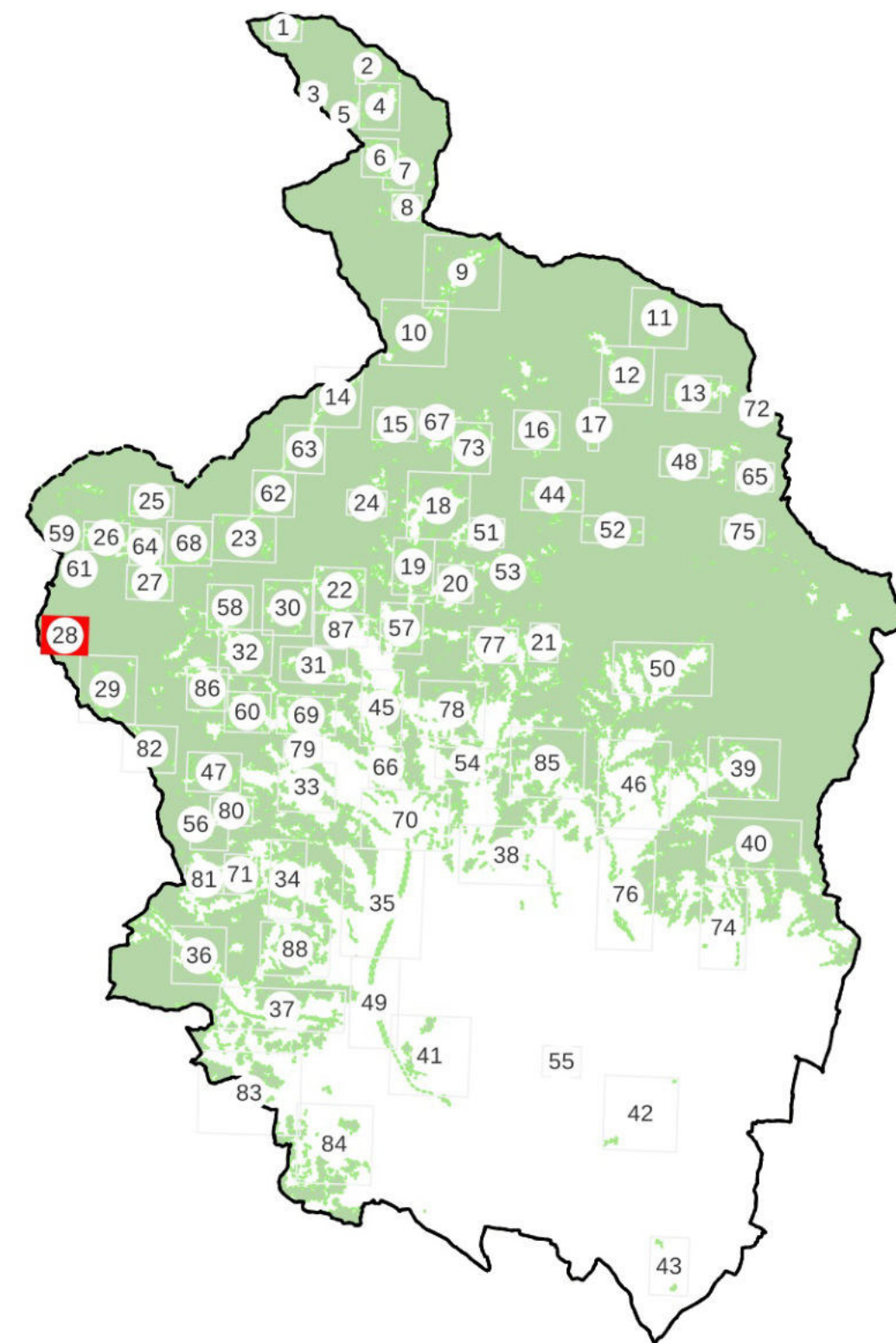

CASI DI ESCLUSIONE AI SENSI DELLA L.R. n. 39/2000 e D.P.G.R n.48/R/2003

LEGENDA

■ Aree boscate vigente PIT/PPR

□ Aggiunte proposte

□ Non risponde alle caratteristiche di cui all'art.3, c.1 e c.4 della L.R. 39/2000;

□ Art. 3, c.5, lett. a) i parchi urbani, i giardini, gli orti botanici e i vivai;

Art. 3, c.5, lett. b) gli impianti per arboricoltura da legno, i noceti, i nocioleti specializzati e le altre colture specializzate realizzate con alberi ed arbusti forestali e soggette a pratiche agronomiche

Art. 3, c.5, lett. c) le formazioni arbustive ed arboree insediatesi nei terreni già destinati a colture agrarie e a pascolo, abbandonate per un periodo inferiore a quindici anni.

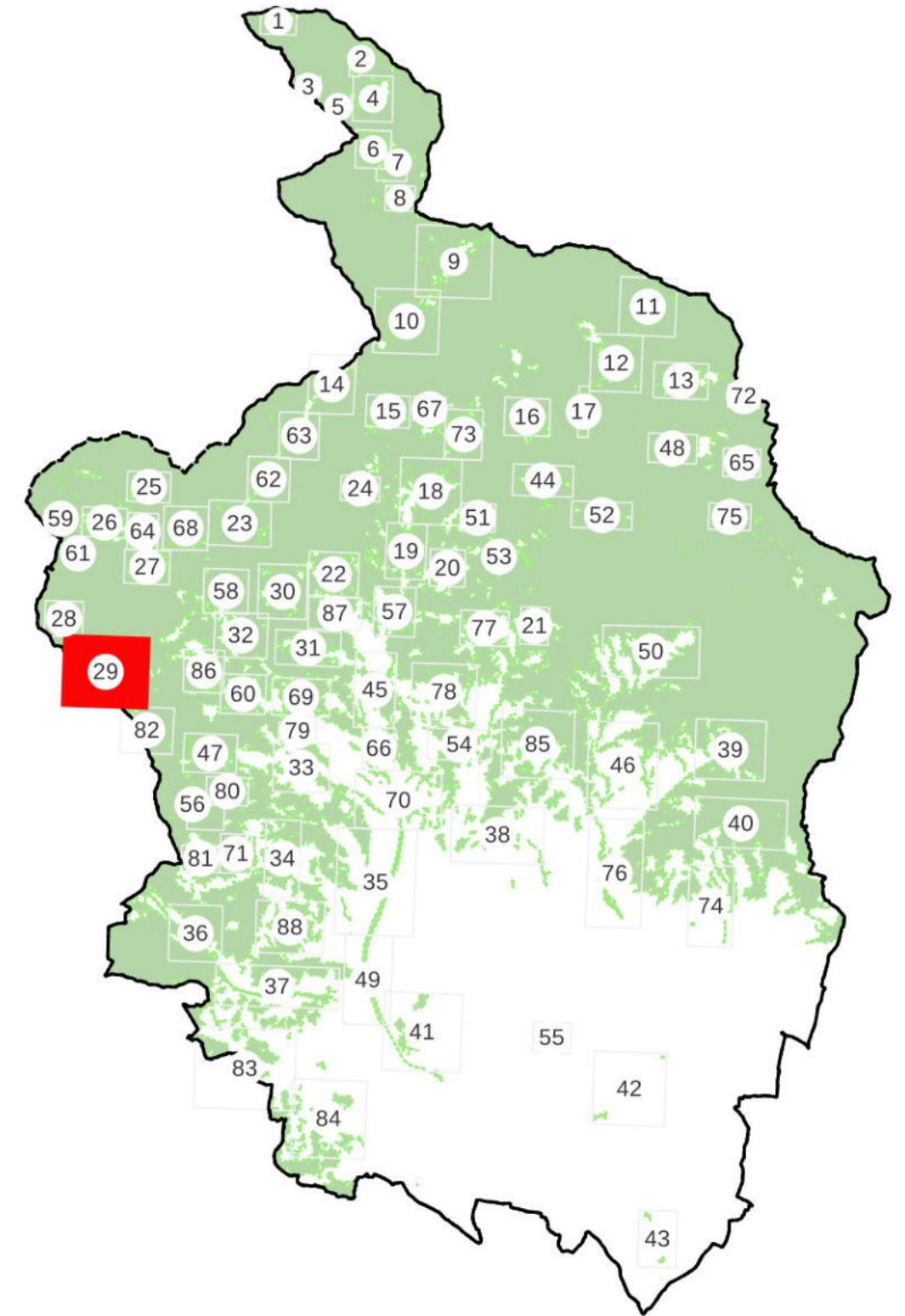

CASI DI ESCLUSIONE AI SENSI DELLA L.R. n. 39/2000 e D.P.G.R n.48/R/2003

LEGENDA

Aree boscate vigente PIT/PPR

Aggiunte proposte

Non risponde alle caratteristiche di cui all'art.3, c.1 e c.4 della L.R. 39/2000;

Art. 3, c.5, lett. a) i parchi urbani, i giardini, gli orti botanici e i vivai;

Art. 3, c.5, lett. b) gli impianti per arboricoltura da legno, i noceti, i nocioleti specializzati e le altre colture specializzate realizzate con alberi ed arbusti forestali e soggette a pratiche agronomiche

Art. 3, c.5, lett. c) le formazioni arbustive ed arboree insediatesi nei terreni già destinati a colture agrarie e a pascolo, abbandonate per un periodo inferiore a quindici anni.

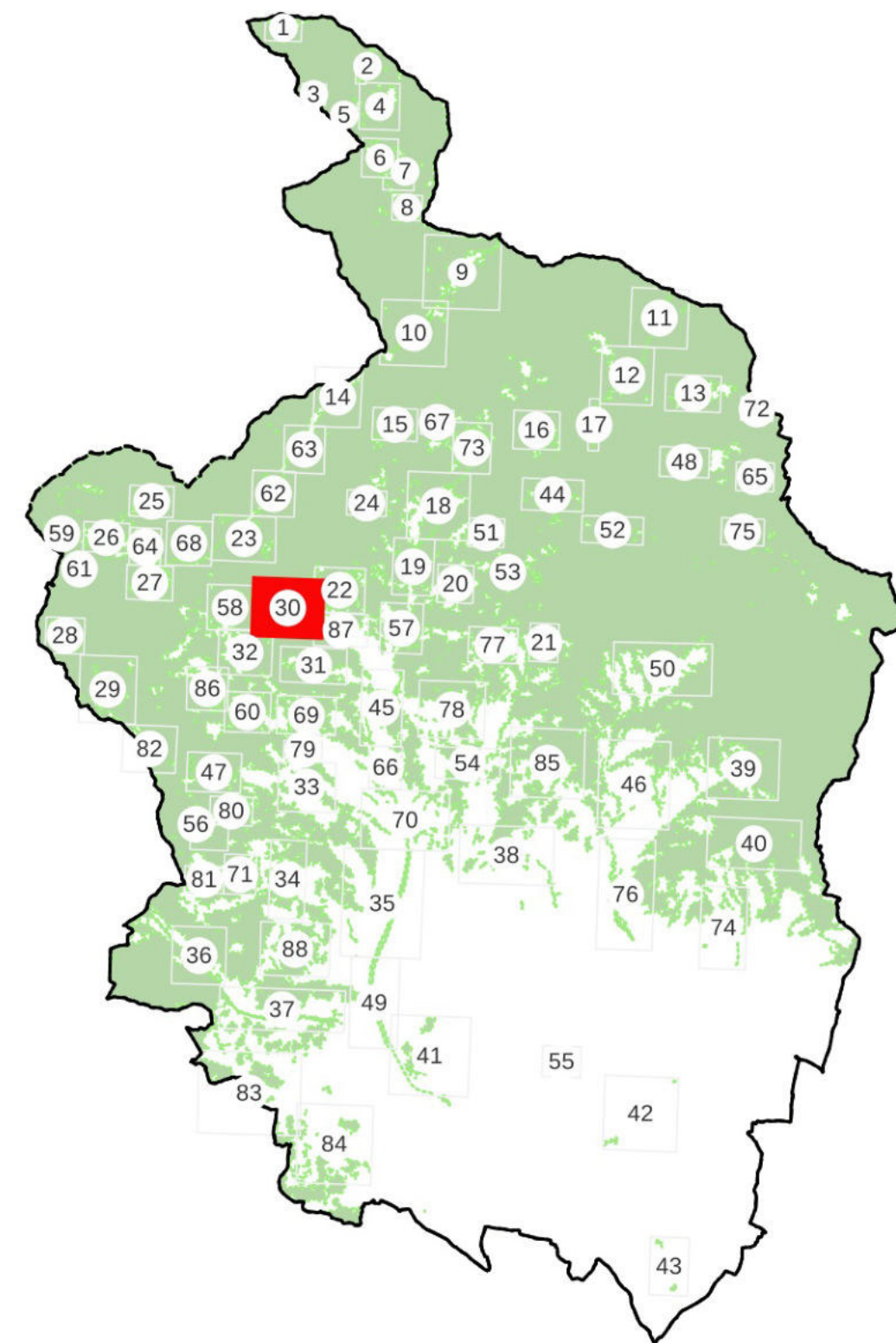



CASI DI ESCLUSIONE AI SENSI DELLA L.R. n. 39/2000 e D.P.G.R n.48/R/2003

LEGENDA

 Aree boscate vigente PIT/PPR

 Aggiunte proposte

 Non risponde alle caratteristiche di cui all'art.3, c.1 e c.4 della L.R. 39/2000;

 Art. 3, c.5, lett. a) i parchi urbani, i giardini, gli orti botanici e i vivai;

 Art. 3, c.5, lett. b) gli impianti per arboricoltura da legno, i noceti, i nocioleti specializzati e le altre colture specializzate realizzate con alberi ed arbusti forestali e soggette a pratiche agronomiche

 Art. 3, c.5, lett. c) le formazioni arbustive ed arboree insediatesi nei terreni già destinati a colture agrarie e a pascolo, abbandonate per un periodo inferiore a quindici anni.

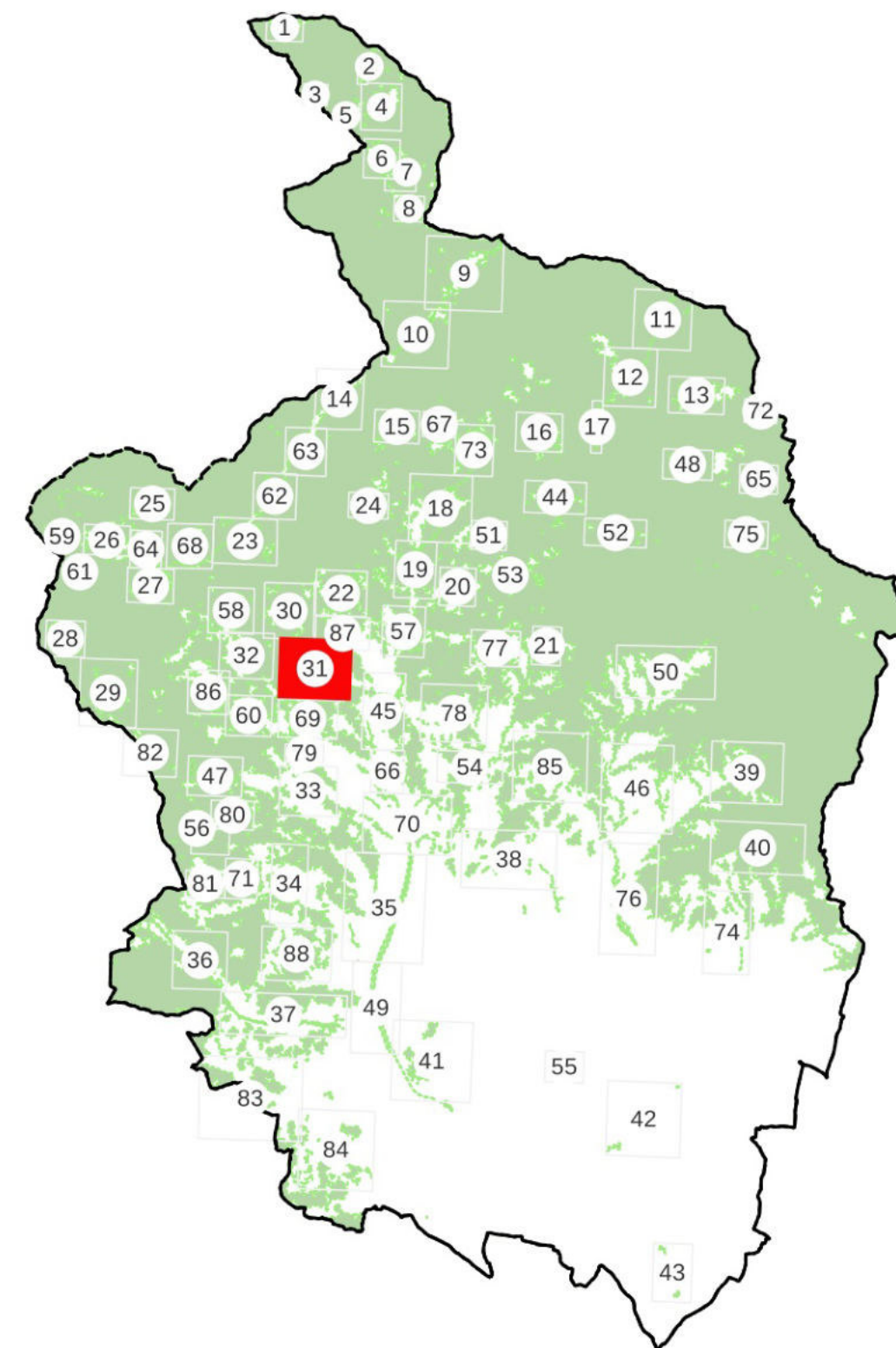
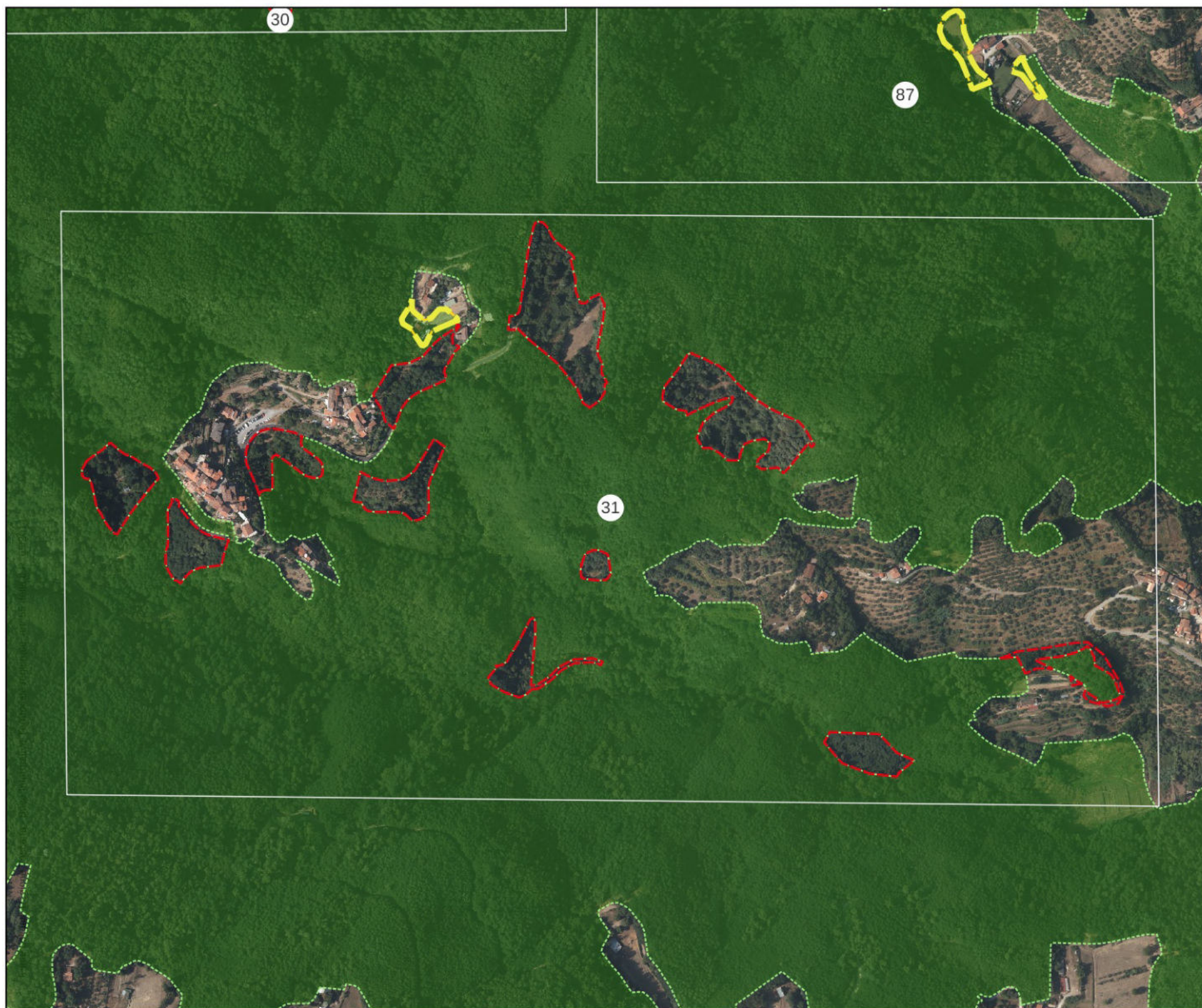

CASI DI ESCLUSIONE AI SENSI DELLA L.R. n. 39/2000 e D.P.G.R n.48/R/2003

LEGENDA

■ Aree boscate vigente PIT/PPR

□ Aggiunte proposte

□ Non risponde alle caratteristiche di cui all'art.3, c.1 e c.4 della L.R. 39/2000;

□ Art. 3, c.5, lett. a) i parchi urbani, i giardini, gli orti botanici e i vivai;

Art. 3, c.5, lett. b) gli impianti per arboricoltura da legno, i noceti, i nocioleti specializzati e le altre colture specializzate realizzate con alberi ed arbusti forestali e soggette a pratiche agronomiche

Art. 3, c.5, lett. c) le formazioni arbustive ed arboree insediatesi nei terreni già destinati a colture agrarie e a pascolo, abbandonate per un periodo inferiore a quindici anni.

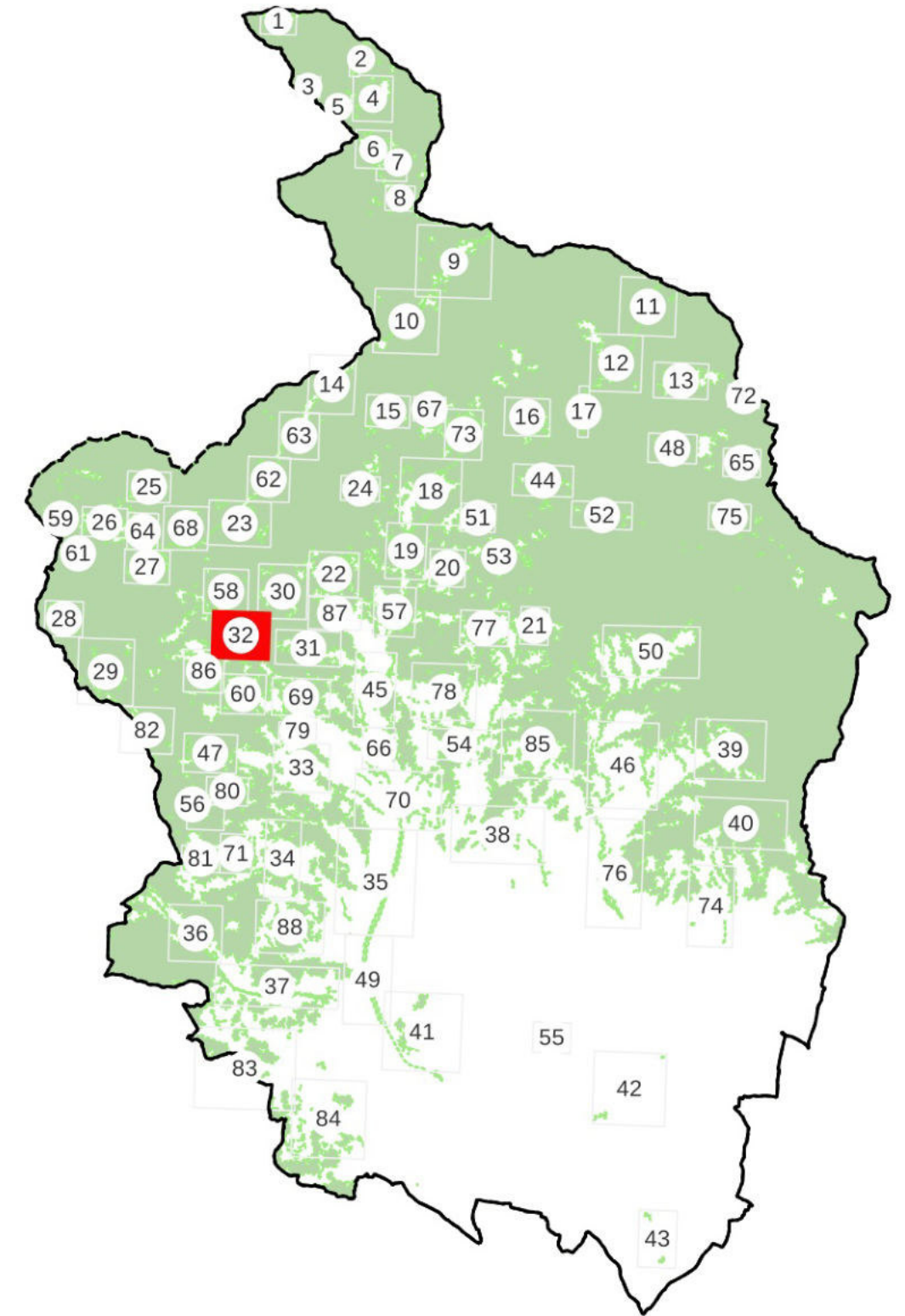



CASI DI ESCLUSIONE AI SENSI DELLA L.R. n. 39/2000 e D.P.G.R n.48/R/2003

LEGENDA

 Aree boscate vigente PIT/PPR

 Aggiunte proposte

 Non risponde alle caratteristiche di cui all'art.3, c.1 e c.4 della L.R. 39/2000;

 Art. 3, c.5, lett. a) i parchi urbani, i giardini, gli orti botanici e i vivai;

 Art. 3, c.5, lett. b) gli impianti per arboricoltura da legno, i noceti, i nocioleti specializzati e le altre colture specializzate realizzate con alberi ed arbusti forestali e soggette a pratiche agronomiche

 Art. 3, c.5, lett. c) le formazioni arbustive ed arboree insediatesi nei terreni già destinati a colture agrarie e a pascolo, abbandonate per un periodo inferiore a quindici anni.

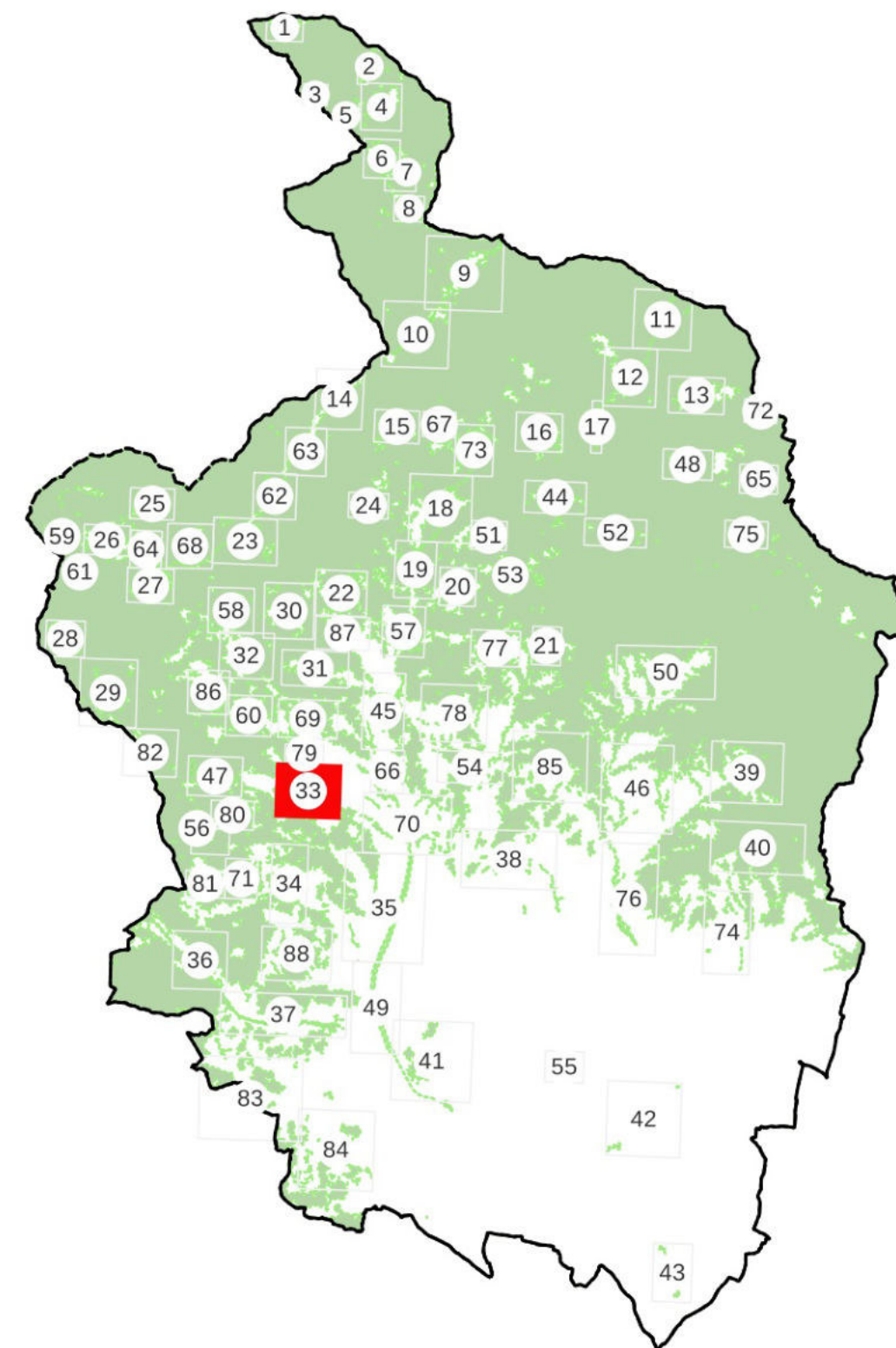
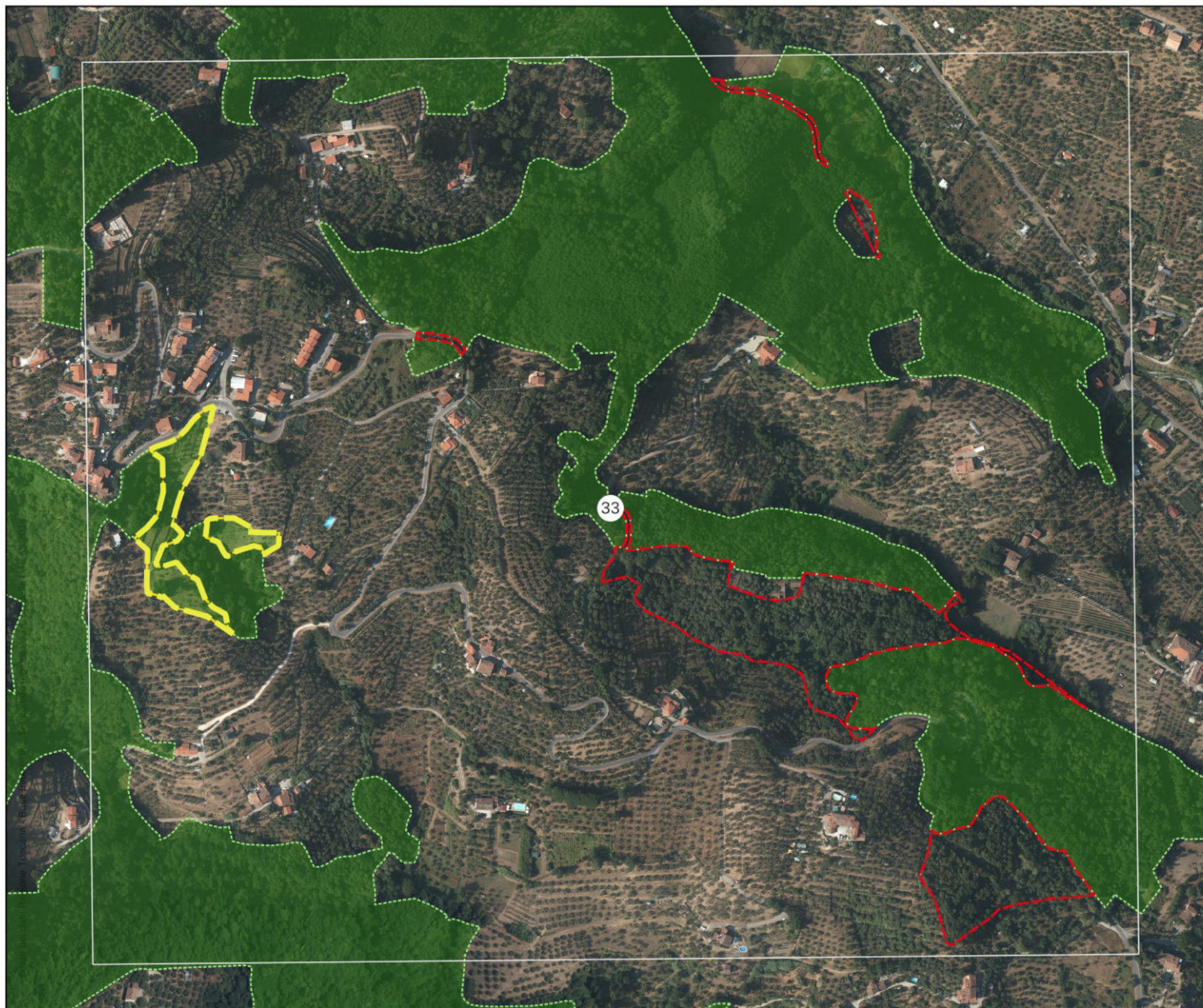



CASI DI ESCLUSIONE AI SENSI DELLA L.R. n. 39/2000 e D.P.G.R n.48/R/2003

LEGENDA

 Aree boscate vigente PIT/PPR

 Non risponde alle caratteristiche di cui all'art.3, c.1 e c.4 della L.R. 39/2000;

 Art. 3, c.5, lett. b) gli impianti per arboricoltura da legno, i noceti, i nocioleti specializzati e le altre colture specializzate realizzate con alberi ed arbusti forestali e soggette a pratiche agronomiche

 Aggiunte proposte

 Art. 3, c.5, lett. a) i parchi urbani, i giardini, gli orti botanici e i vivai;

 Art. 3, c.5, lett. c) le formazioni arbustive ed arboree insediatesi nei terreni già destinati a colture agrarie e a pascolo, abbandonate per un periodo inferiore a quindici anni.

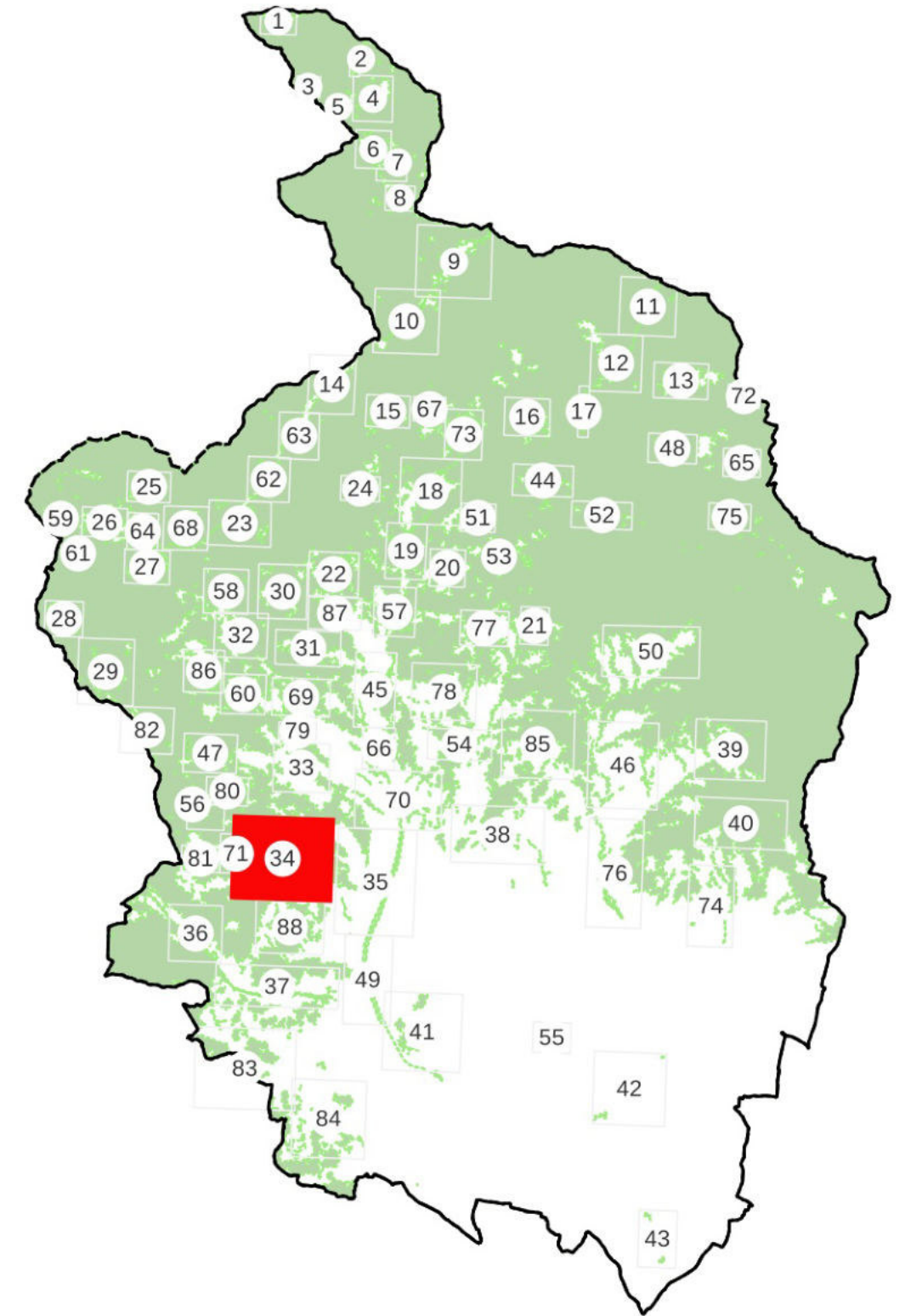
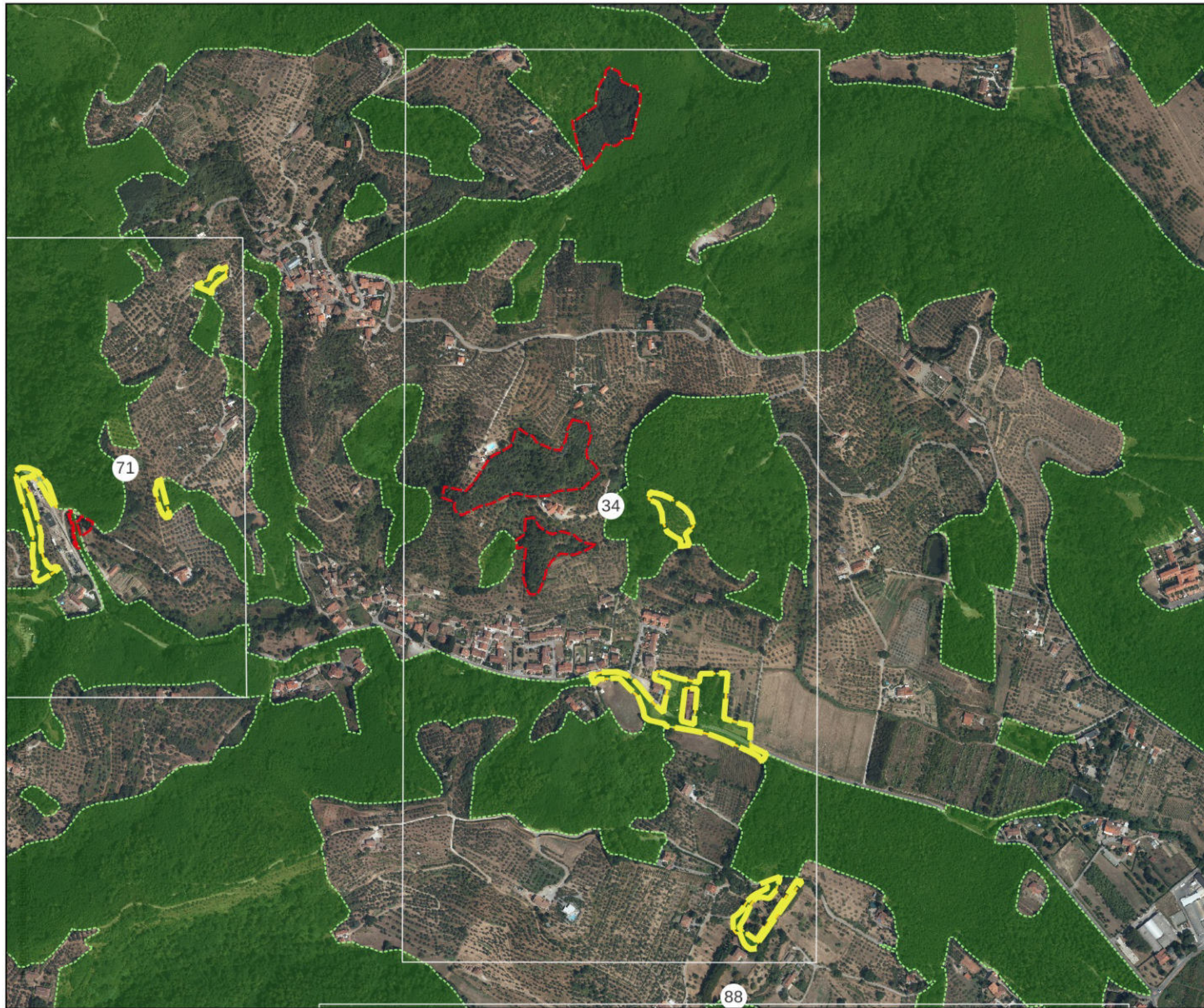



CASI DI ESCLUSIONE AI SENSI DELLA L.R. n. 39/2000 e D.P.G.R n.48/R/2003

LEGENDA

 Aree boscate vigente PIT/PPR

 Non risponde alle caratteristiche di cui all'art.3, c.1 e c.4 della L.R. 39/2000;

 Aggiunte proposte

 Art. 3, c.5, lett. a) i parchi urbani, i giardini, gli orti botanici e i vivai;

 Art. 3, c.5, lett. b) gli impianti per arboricoltura da legno, i noceti, i nocioleti specializzati e le altre colture specializzate realizzate con alberi ed arbusti forestali e soggette a pratiche agronomiche

 Art. 3, c.5, lett. c) le formazioni arbustive ed arboree insediatesi nei terreni già destinati a colture agrarie e a pascolo, abbandonate per un periodo inferiore a quindici anni.

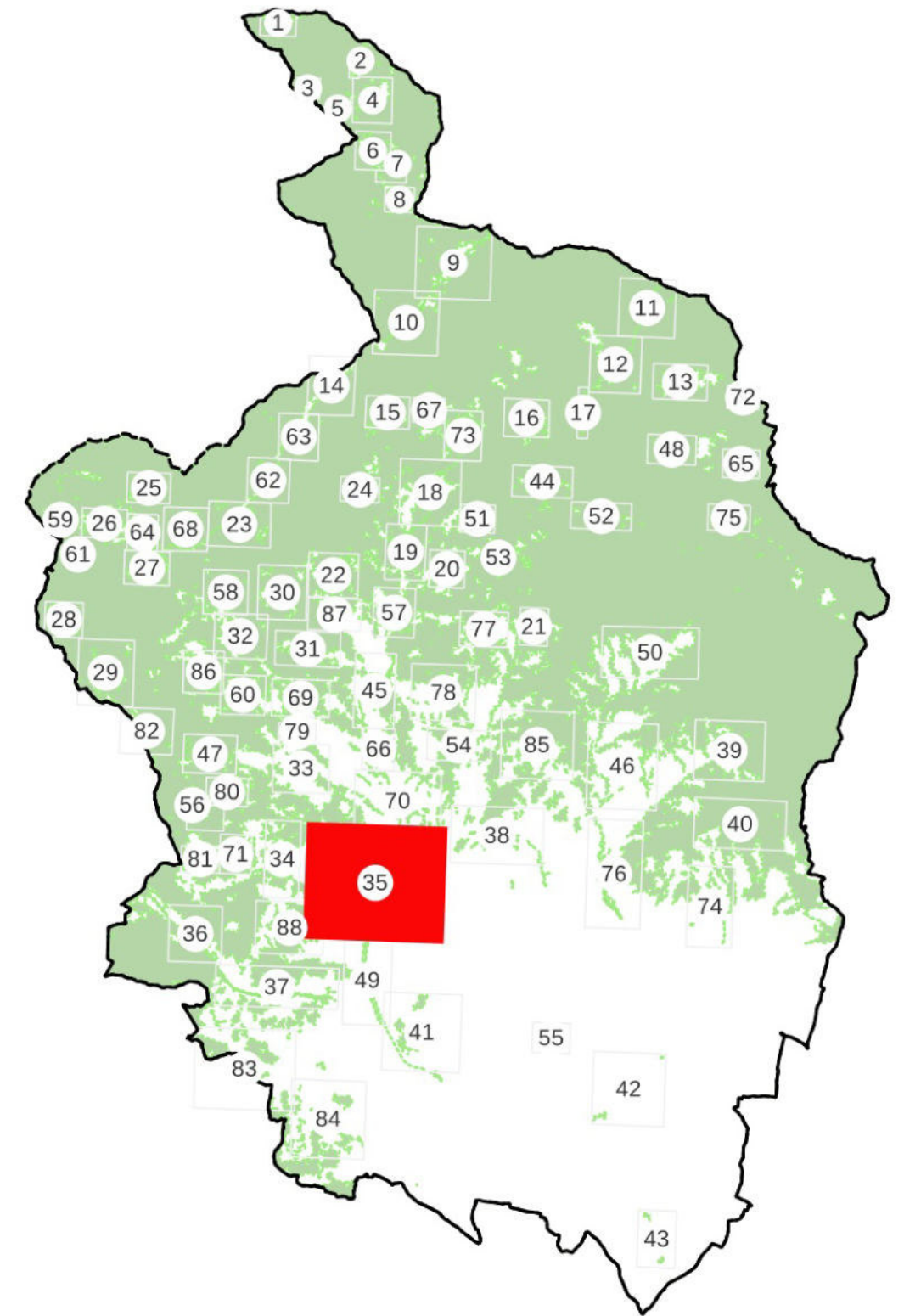



CASI DI ESCLUSIONE AI SENSI DELLA L.R. n. 39/2000 e D.P.G.R n.48/R/2003

LEGENDA

 Aree boscate vigente PIT/PPR

 Aggiunte proposte

 Non risponde alle caratteristiche di cui all'art.3, c.1 e c.4 della L.R. 39/2000;

 Art. 3, c.5, lett. a) i parchi urbani, i giardini, gli orti botanici e i vivai;

 Art. 3, c.5, lett. b) gli impianti per arboricoltura da legno, i noceti, i nocioleti specializzati e le altre colture specializzate realizzate con alberi ed arbusti forestali e soggette a pratiche agronomiche

 Art. 3, c.5, lett. c) le formazioni arbustive ed arboree insediatesi nei terreni già destinati a colture agrarie e a pascolo, abbandonate per un periodo inferiore a quindici anni.

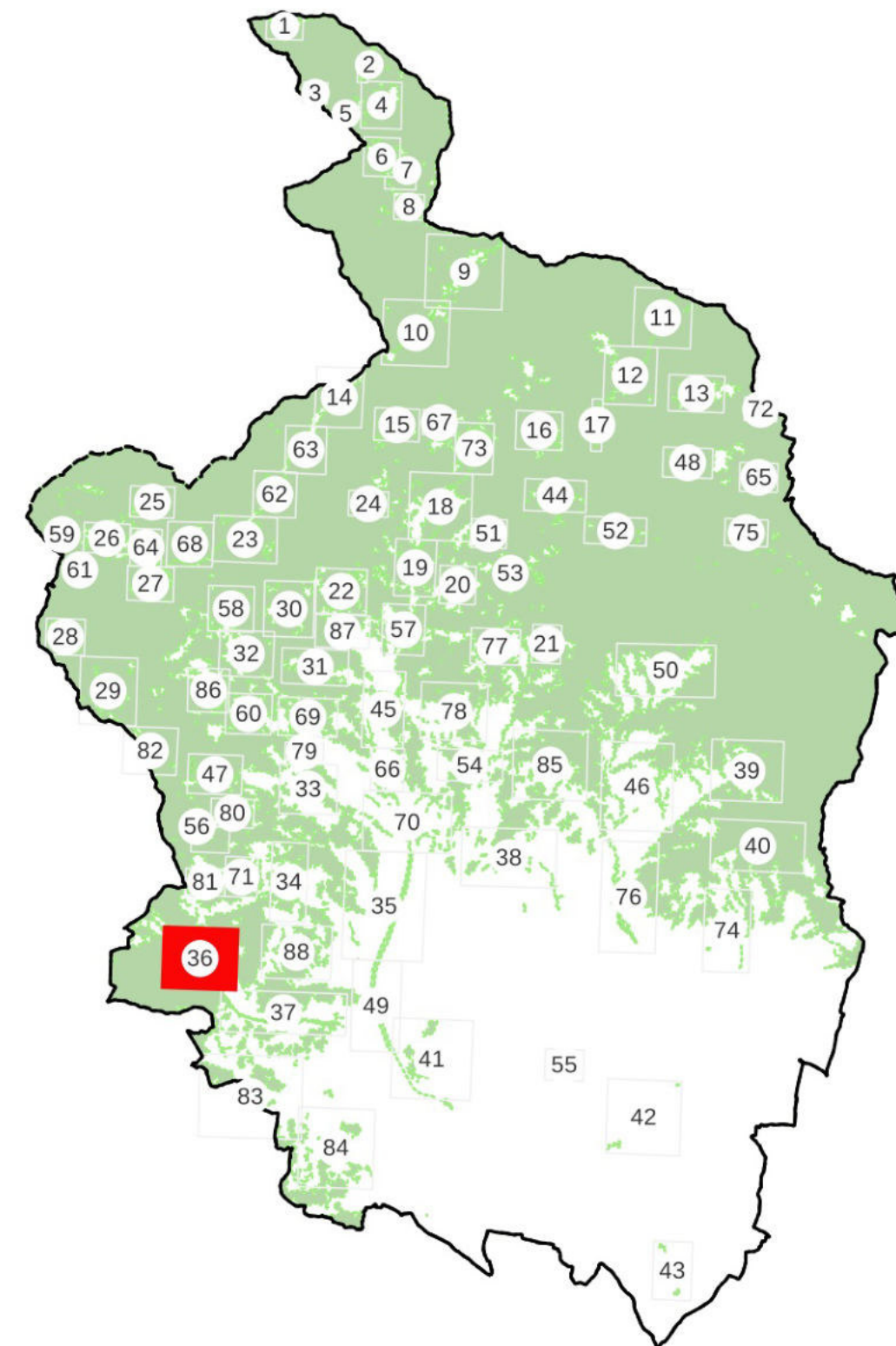



CASI DI ESCLUSIONE AI SENSI DELLA L.R. n. 39/2000 e D.P.G.R n.48/R/2003

LEGENDA

 Aree boscate vigente PIT/PPR

 Aggiunte proposte

 Non risponde alle caratteristiche di cui all'art.3, c.1 e c.4 della L.R. 39/2000;

 Art. 3, c.5, lett. a) i parchi urbani, i giardini, gli orti botanici e i vivai;

 Art. 3, c.5, lett. b) gli impianti per arboricoltura da legno, i noceti, i nocioleti specializzati e le altre colture specializzate realizzate con alberi ed arbusti forestali e soggette a pratiche agronomiche

 Art. 3, c.5, lett. c) le formazioni arbustive ed arboree insediatesi nei terreni già destinati a colture agrarie e a pascolo, abbandonate per un periodo inferiore a quindici anni.

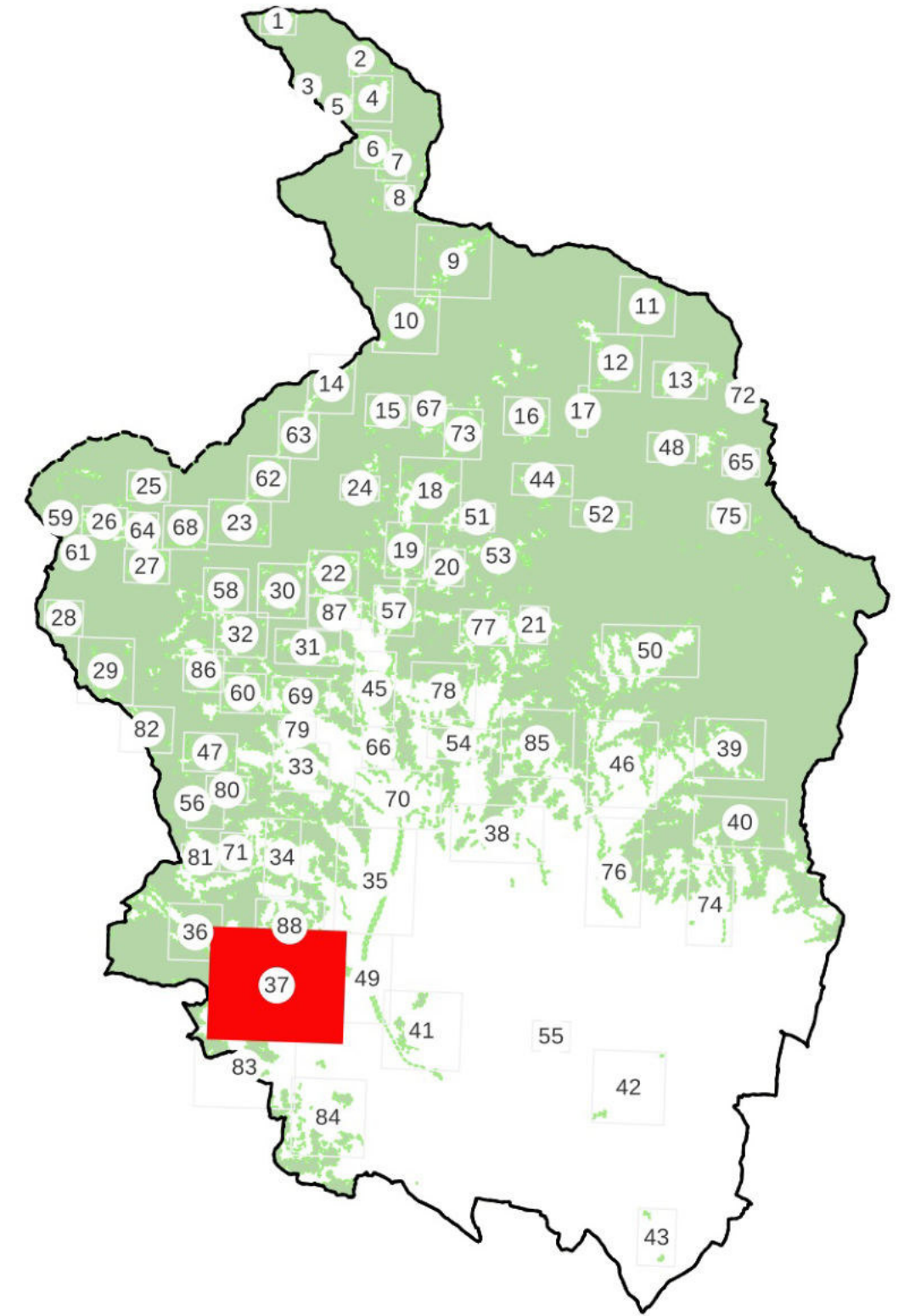



CASI DI ESCLUSIONE AI SENSI DELLA L.R. n. 39/2000 e D.P.G.R n.48/R/2003

LEGENDA

 Aree boscate vigente PIT/PPR

 Non risponde alle caratteristiche di cui all'art.3, c.1 e c.4 della L.R. 39/2000;

 Art. 3, c.5, lett. b) gli impianti per arboricoltura da legno, i noceti, i nocioleti specializzati e le altre colture specializzate realizzate con alberi ed arbusti forestali e soggette a pratiche agronomiche

 Aggiunte proposte

 Art. 3, c.5, lett. a) i parchi urbani, i giardini, gli orti botanici e i vivai;

 Art. 3, c.5, lett. c) le formazioni arbustive ed arboree insediatesi nei terreni già destinati a colture agrarie e a pascolo, abbandonate per un periodo inferiore a quindici anni.

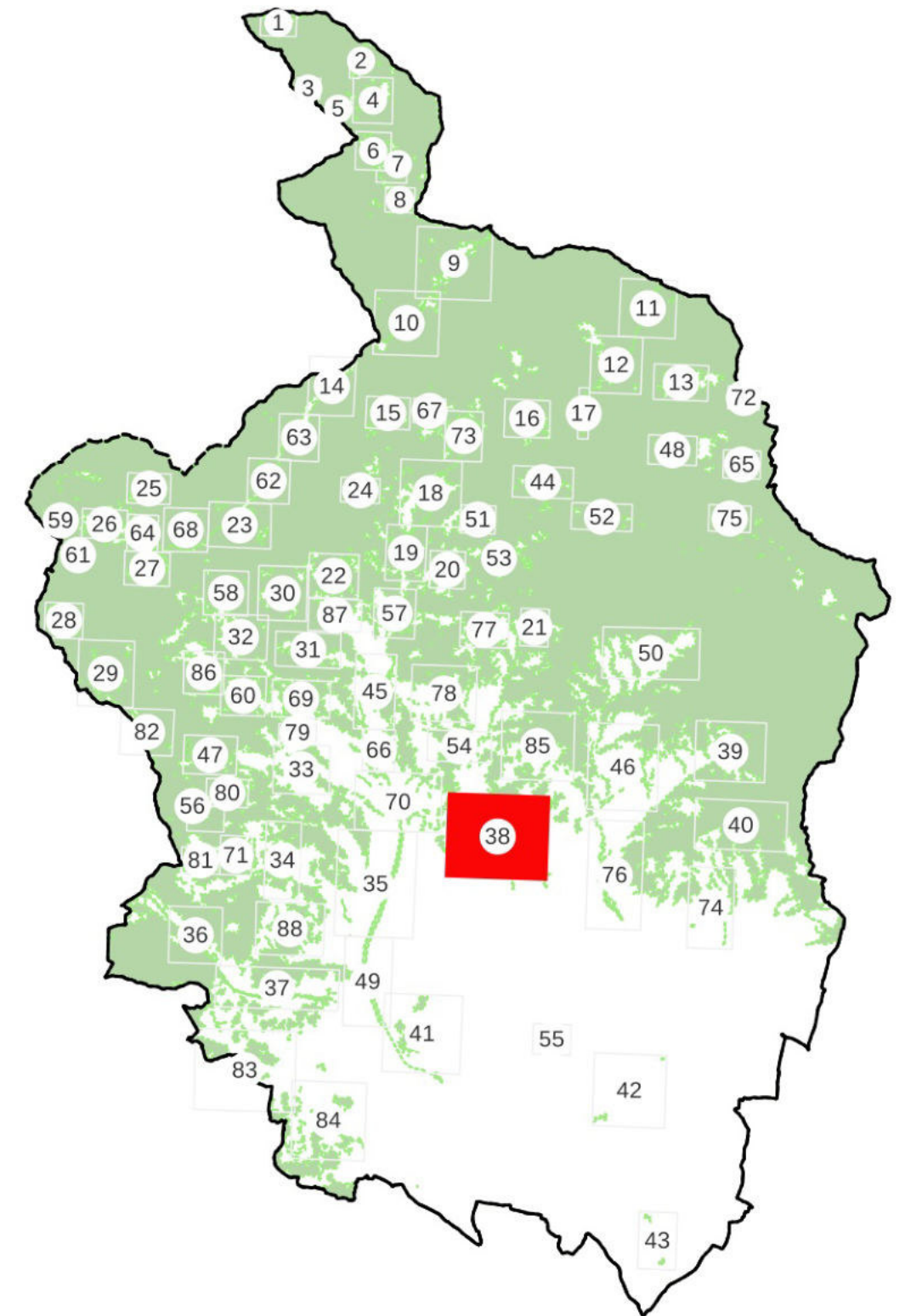
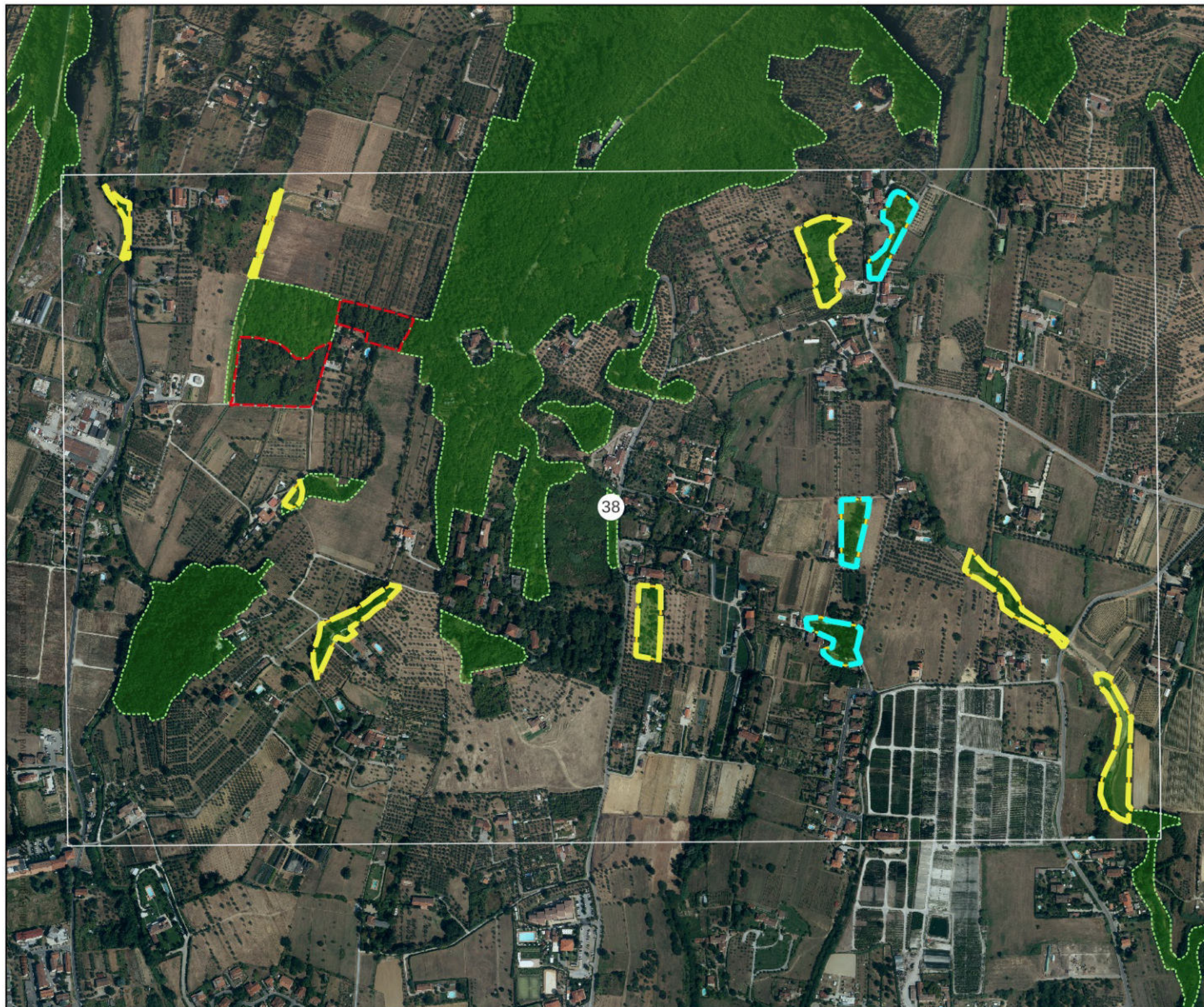



CASI DI ESCLUSIONE AI SENSI DELLA L.R. n. 39/2000 e D.P.G.R n.48/R/2003

LEGENDA

 Aree boscate vigente PIT/PPR

 Aggiunte proposte

 Non risponde alle caratteristiche di cui all'art.3, c.1 e c.4 della L.R. 39/2000;

 Art. 3, c.5, lett. a) i parchi urbani, i giardini, gli orti botanici e i vivai;

 Art. 3, c.5, lett. b) gli impianti per arboricoltura da legno, i noceti, i nocioleti specializzati e le altre colture specializzate realizzate con alberi ed arbusti forestali e soggette a pratiche agronomiche

 Art. 3, c.5, lett. c) le formazioni arbustive ed arboree insediatesi nei terreni già destinati a colture agrarie e a pascolo, abbandonate per un periodo inferiore a quindici anni.



Ortofoto 2021 20cm - 32bit colore - RGB

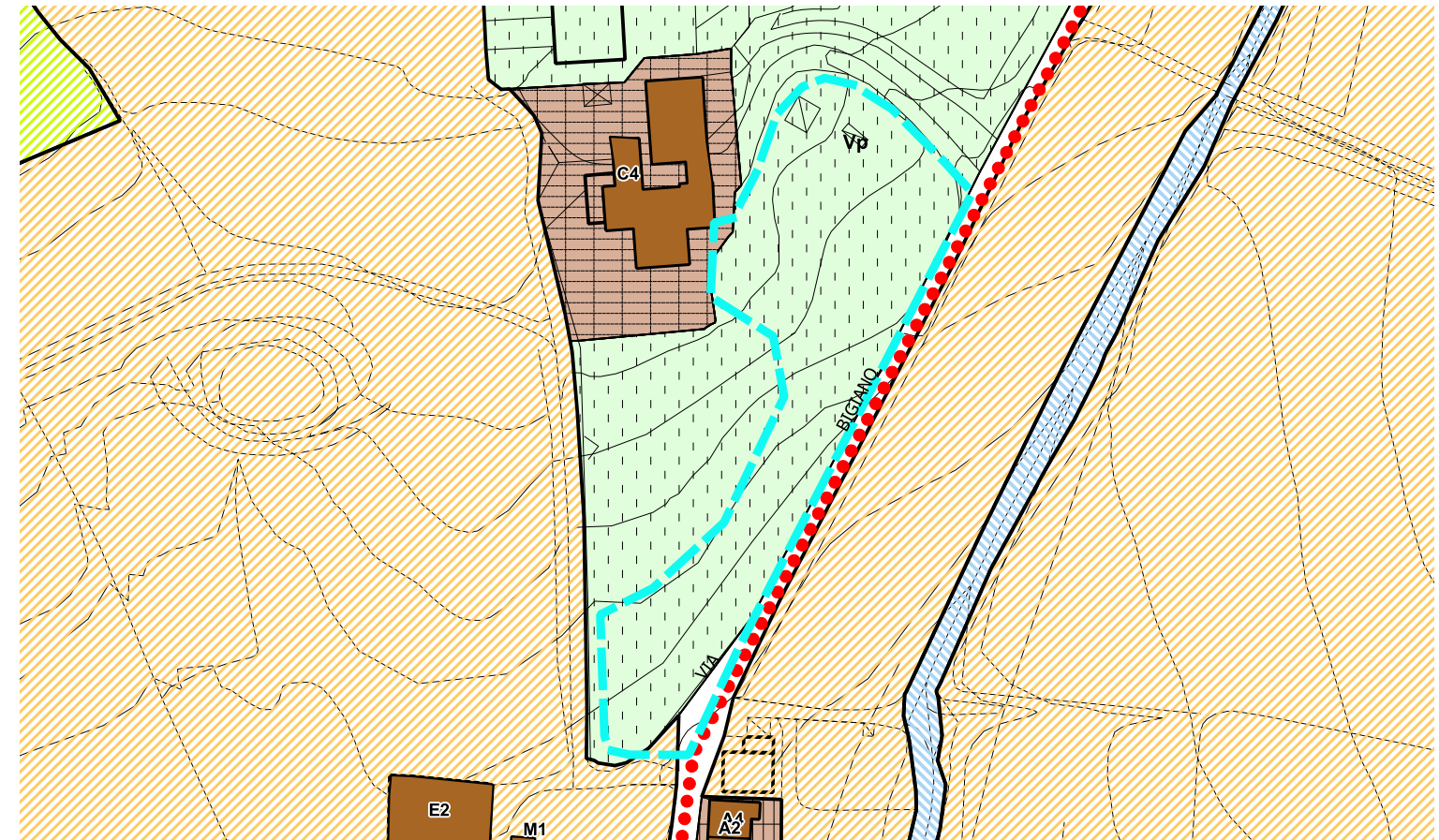

Estratto R.U., Approvato con D.C.C. n. 35 del 17/04/2013
CAPO IV - AREE A DESTINAZIONE SPECIALE
Art. 104 Aree a verde privato, parchi e giardini storici privati

Documentazione fotografica (Google Street View 2025)



Foto n. 1



Foto n. 2

Descrizione della modifica proposta: Area non boscata in quanto definibile come "giardino" ai sensi dell'art. 3, c. 1, lett. b) punto 2 del D.P.G.R. 48/r/2003, aree a verde di pertinenza di edifici esistenti caratterizzata dalla presenza di specifiche opere di perimetrazione dell'area ed una superficie inferiore a 2000 metri quadrati.



Ortofoto 2021 20cm - 32bit colore - RGB

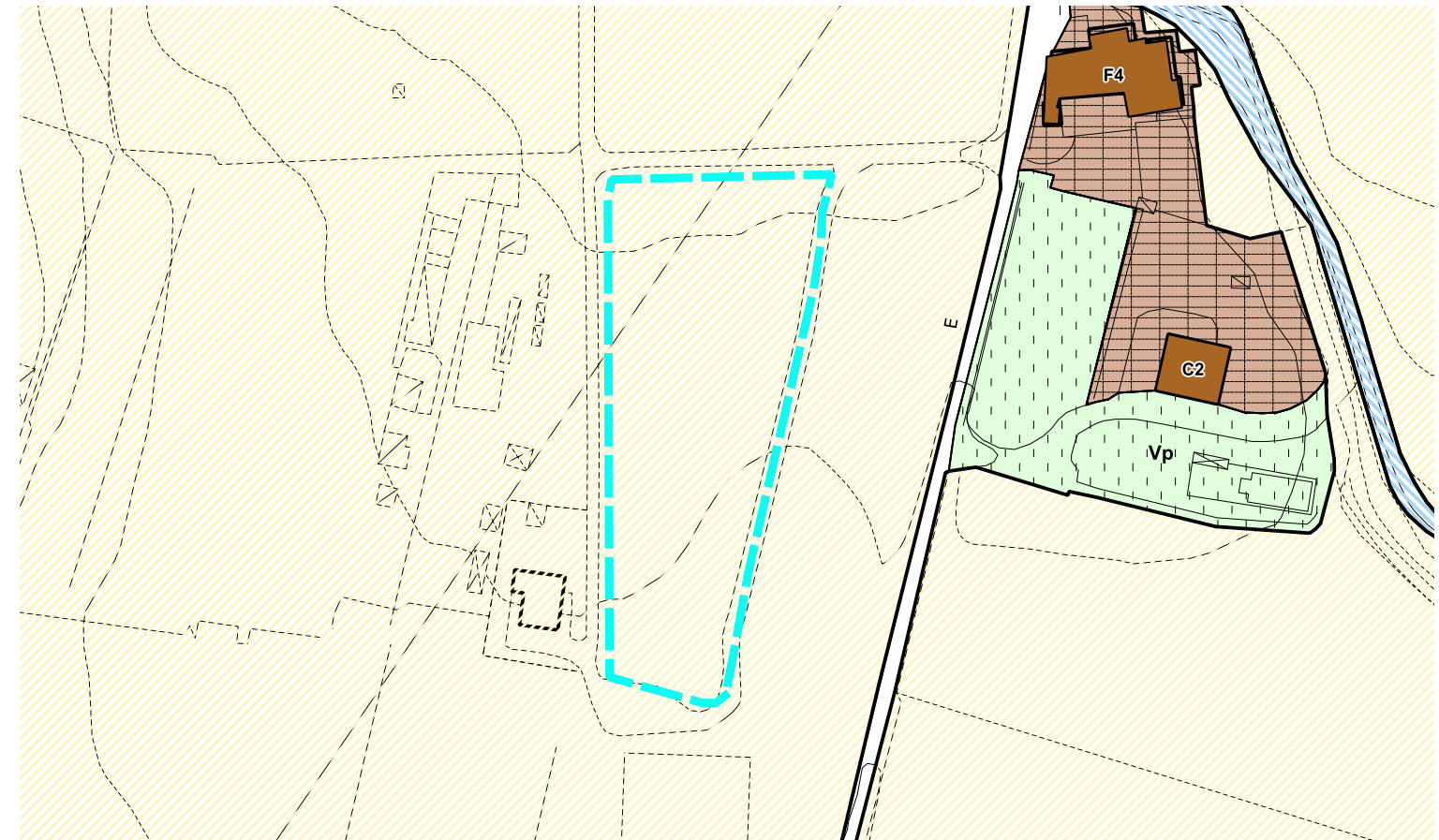

Estratto R.U., Approvato con D.C.C. n. 35 del 17/04/2013
 CAPO II – AREE A ESCLUSIVA O PREVALENTE FUNZIONE AGRICOLA
 Art. 85 Aree agricole multifunzionali di pianura con valenza paesaggistica

Documentazione fotografica (Google Street View 2022)



Foto n. 1



Foto n. 2

Descrizione della modifica proposta: Area non boscata in quanto definibile come "vivaio" ai sensi dell'art. 3, c. 1, lett. d) del D.P.G.R. 48/r/2003, area agricola destinata all'attività vivaistica ed in cui le pratiche agronomiche non sono state abbandonate da più di quindici anni.

Estratto mappa catastale - Foglio 182 part. 65

PISTOIA - SISTEMA INFORMATIVO TERRITORIALE

Interrogazione Catasto Terreni

Report Comune PISTOIA Foglio 182, Particella 65

Dati sul terreno (al 26/11/2025)

St.	Id.	Sez.	Foglio	Part.	Sub.	Edif.	Qualità	Desc. Qualità	Classe	Ettari	Are	Centiare	Redd. dominicale (€)	Redd. agrario (€)	Redd. Dominicale (€)	Redd. Agrario (€)
2	67683		182	65			26	VIVAI0	01	1	33	50	1241,05	551,58	2403000	1068000

Efficacia	28/03/2022	Registrazione	28/03/2022	Tipo e numero nota	Tabella di variazione n° 010021
-----------	------------	---------------	------------	--------------------	---------------------------------



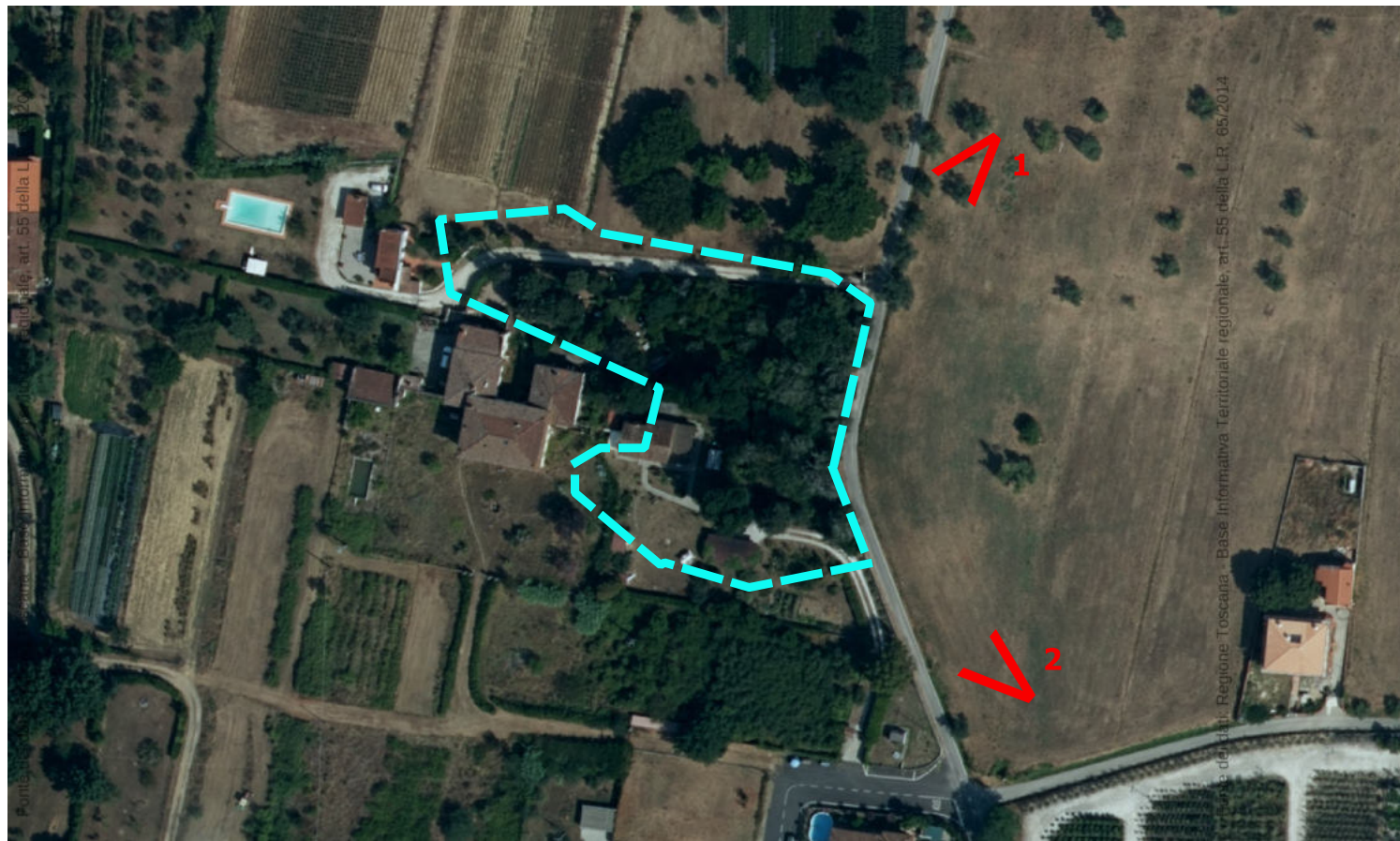

Ortofoto 2021 20cm - 32bit colore - RGB

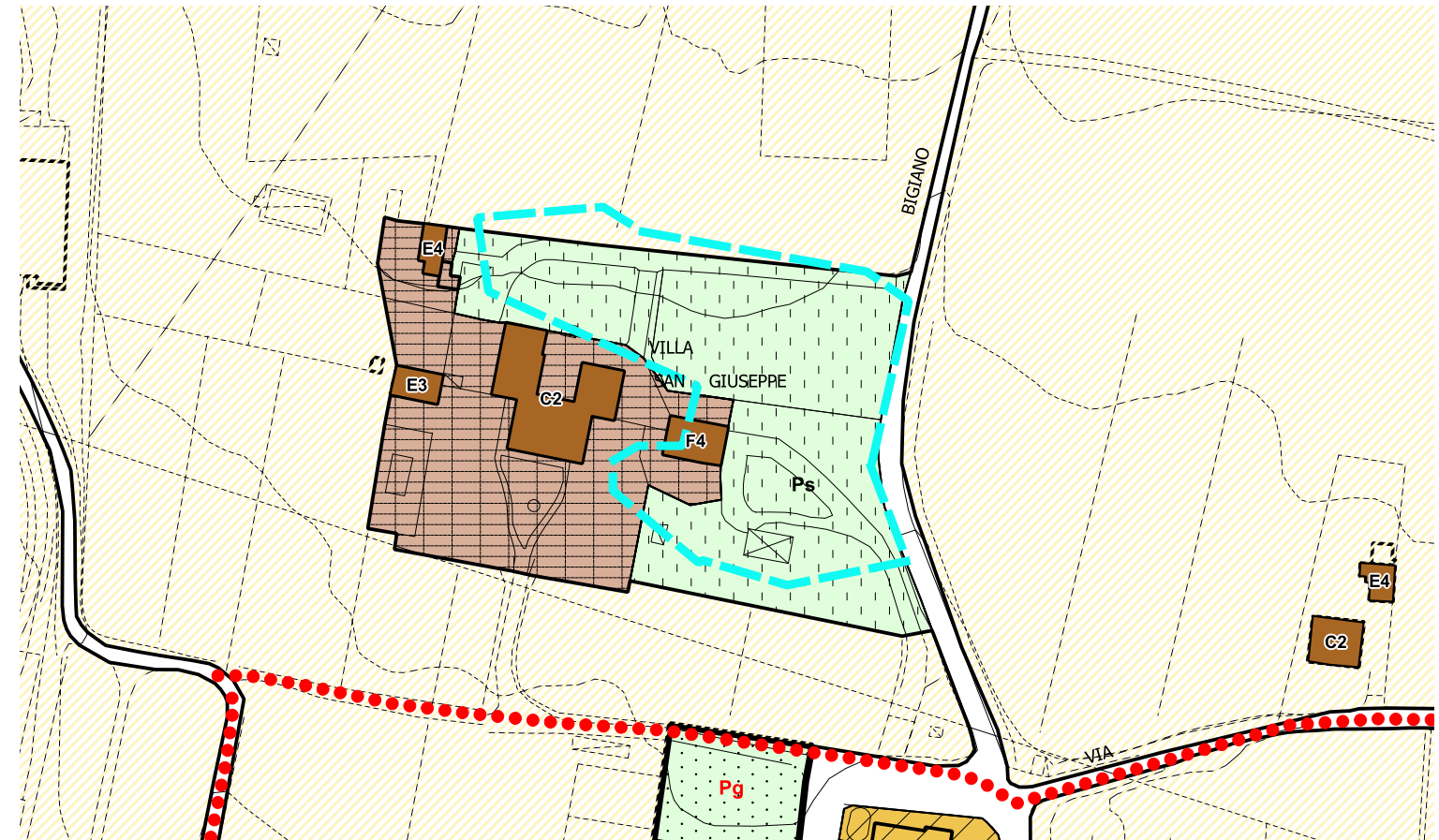

Estratto R.U., Approvato con D.C.C. n. 35 del 17/04/2013
CAPO IV - AREE A DESTINAZIONE SPECIALE
Art. 104 Aree a verde privato, parchi e giardini storici privati

Documentazione fotografica (Google Street View 2022)



Foto n. 1



Foto n. 2

Descrizione della modifica proposta: Area non boscata in quanto definibile come "giardino" ai sensi dell'art. 3, c. 1, lett. b) punto 2 del D.P.G.R. 48/r/2003, aree a verde di pertinenza di edifici esistenti caratterizzata dalla presenza di specifiche opere di perimetrazione dell'area ed una superficie inferiore a 2000 metri quadrati.

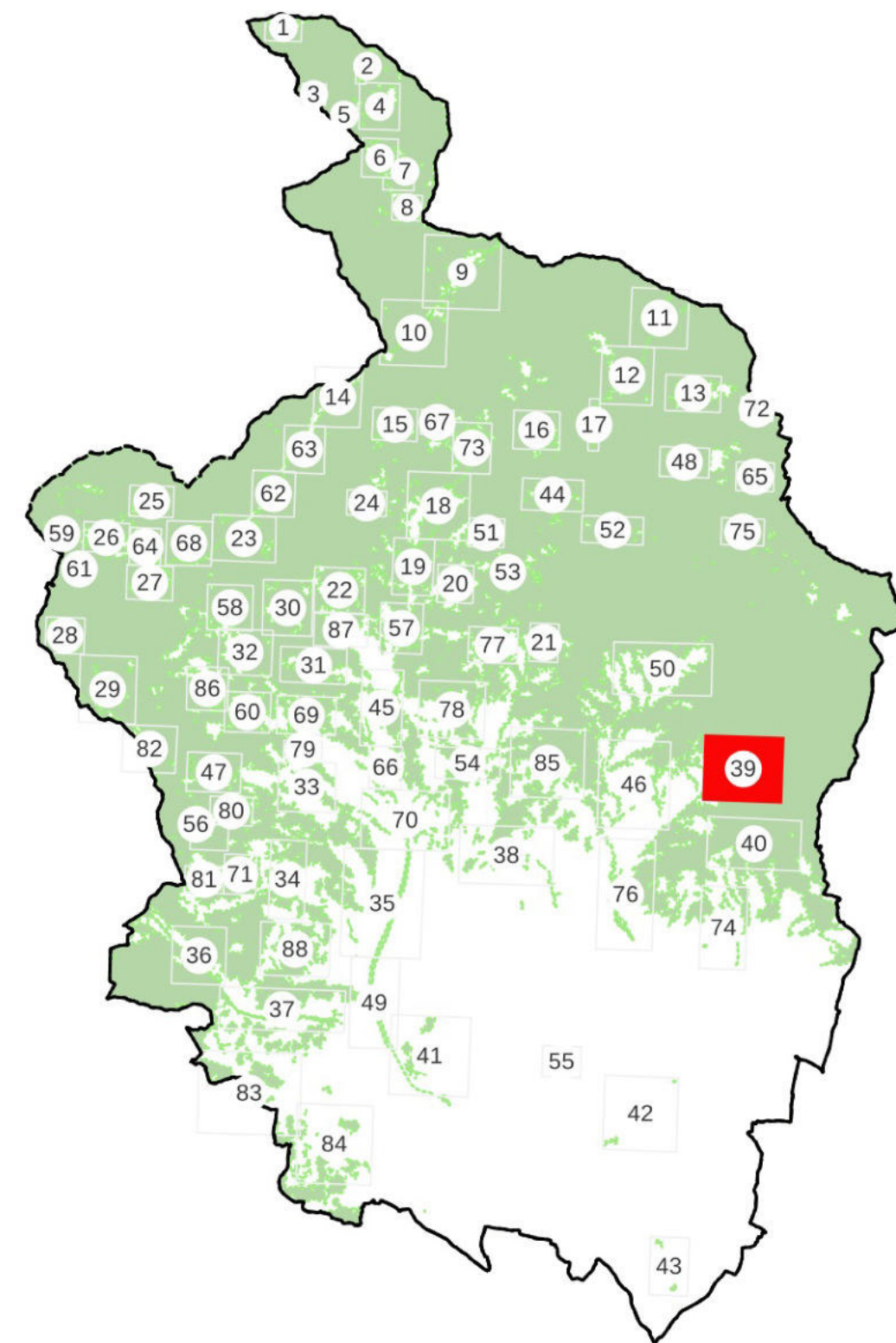

CASI DI ESCLUSIONE AI SENSI DELLA L.R. n. 39/2000 e D.P.G.R n.48/R/2003

LEGENDA

■ Aree boscate vigente PIT/PPR

□ Aggiunte proposte

□ Non risponde alle caratteristiche di cui all'art.3, c.1 e c.4 della L.R. 39/2000;

□ Art. 3, c.5, lett. a) i parchi urbani, i giardini, gli orti botanici e i vivai;

Art. 3, c.5, lett. b) gli impianti per arboricoltura da legno, i noceti, i nocioleti specializzati e le altre colture specializzate realizzate con alberi ed arbusti forestali e soggette a pratiche agronomiche

Art. 3, c.5, lett. c) le formazioni arbustive ed arboree insediatesi nei terreni già destinati a colture agrarie e a pascolo, abbandonate per un periodo inferiore a quindici anni.

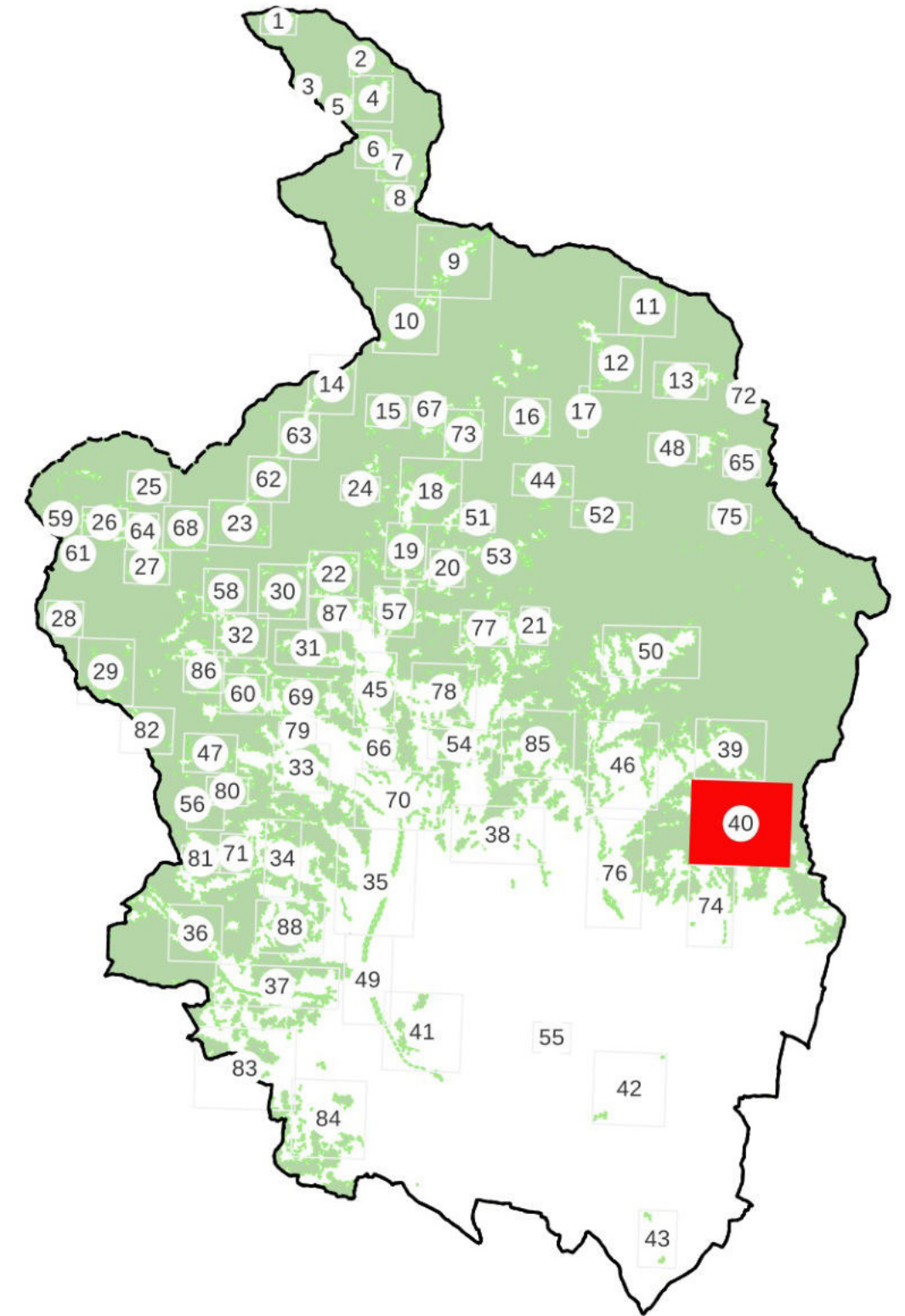



CASI DI ESCLUSIONE AI SENSI DELLA L.R. n. 39/2000 e D.P.G.R n.48/R/2003

LEGENDA

 Aree boscate vigente PIT/PPR

 Non risponde alle caratteristiche di cui all'art.3, c.1 e c.4 della L.R. 39/2000;

 Art. 3, c.5, lett. b) gli impianti per arboricoltura da legno, i noceti, i nocioleti specializzati e le altre colture specializzate realizzate con alberi ed arbusti forestali e soggette a pratiche agronomiche

 Aggiunte proposte

 Art. 3, c.5, lett. a) i parchi urbani, i giardini, gli orti botanici e i vivai;

 Art. 3, c.5, lett. c) le formazioni arbustive ed arboree insediatesi nei terreni già destinati a colture agrarie e a pascolo, abbandonate per un periodo inferiore a quindici anni.

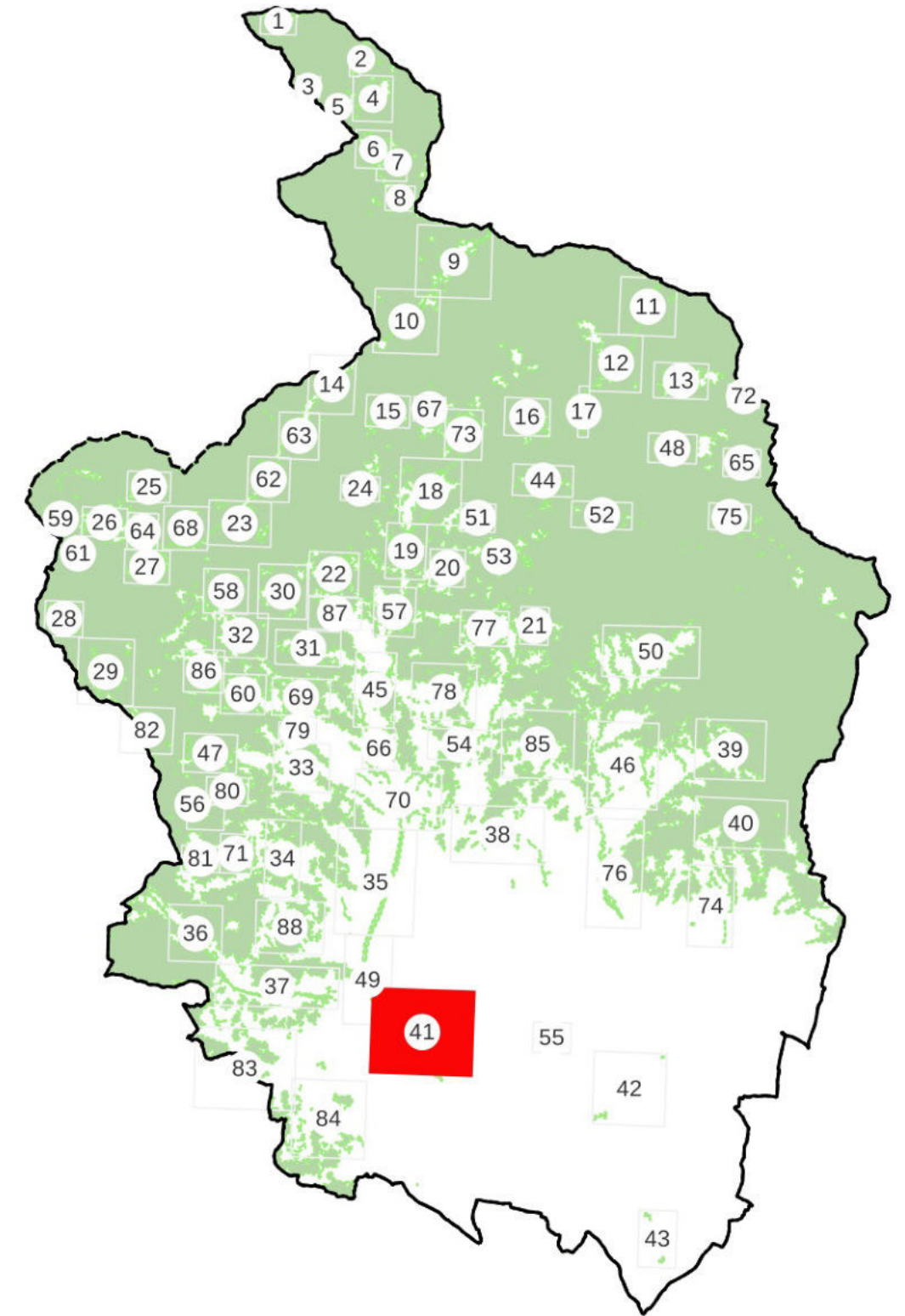
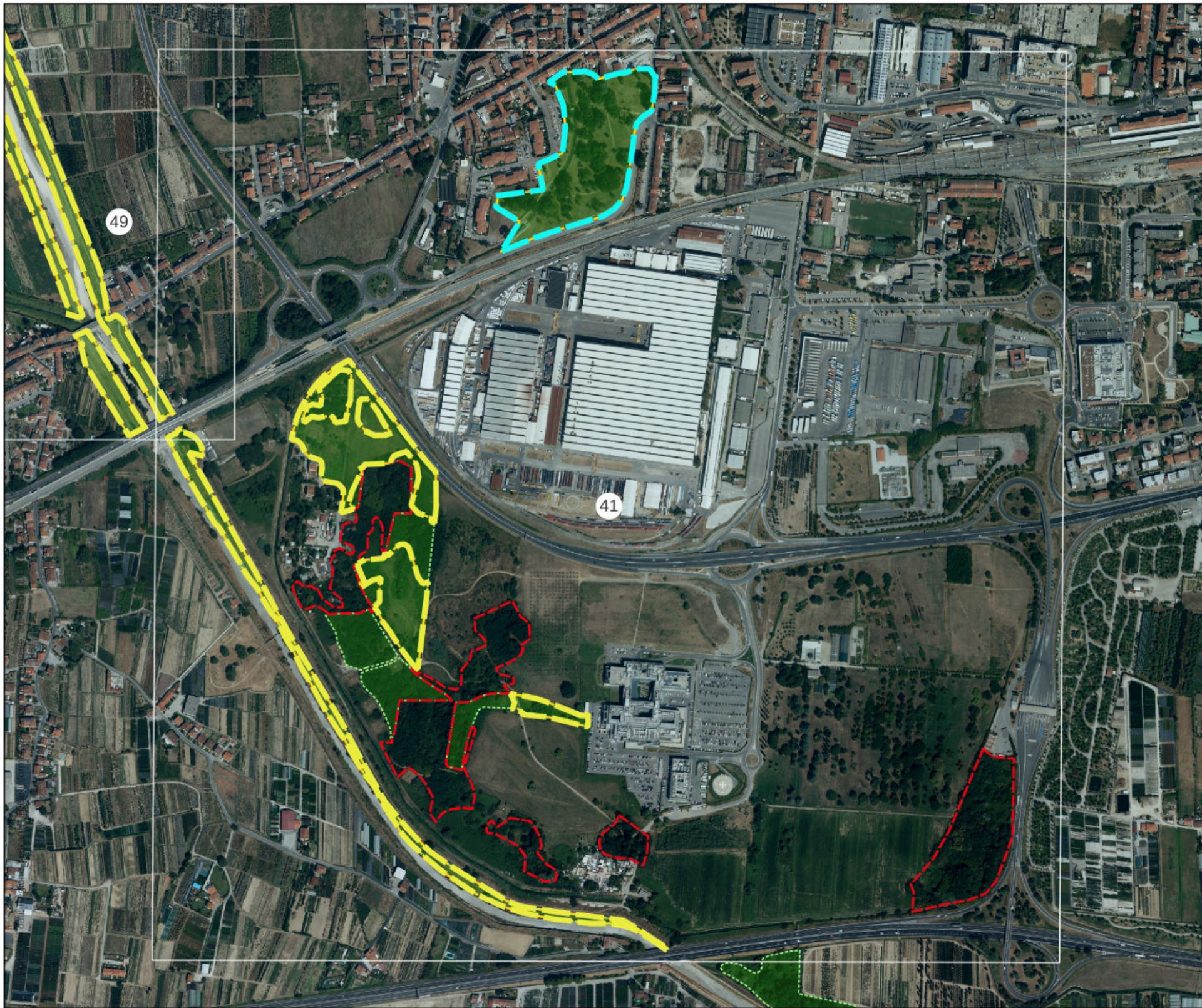



CASI DI ESCLUSIONE AI SENSI DELLA L.R. n. 39/2000 e D.P.G.R n.48/R/2003

LEGENDA

 Aree boscate vigente PIT/PPR

 Non risponde alle caratteristiche di cui all'art.3, c.1 e c.4 della L.R. 39/2000;

 Art. 3, c.5, lett. b) gli impianti per arboricoltura da legno, i noceti, i nocioleti specializzati e le altre colture specializzate realizzate con alberi ed arbusti forestali e soggette a pratiche agronomiche

 Aggiunte proposte

 Art. 3, c.5, lett. a) i parchi urbani, i giardini, gli orti botanici e i vivai;

 Art. 3, c.5, lett. c) le formazioni arbustive ed arboree insediatesi nei terreni già destinati a colture agrarie e a pascolo, abbandonate per un periodo inferiore a quindici anni.



Ortofoto 2021 20cm - 32bit colore - RGB

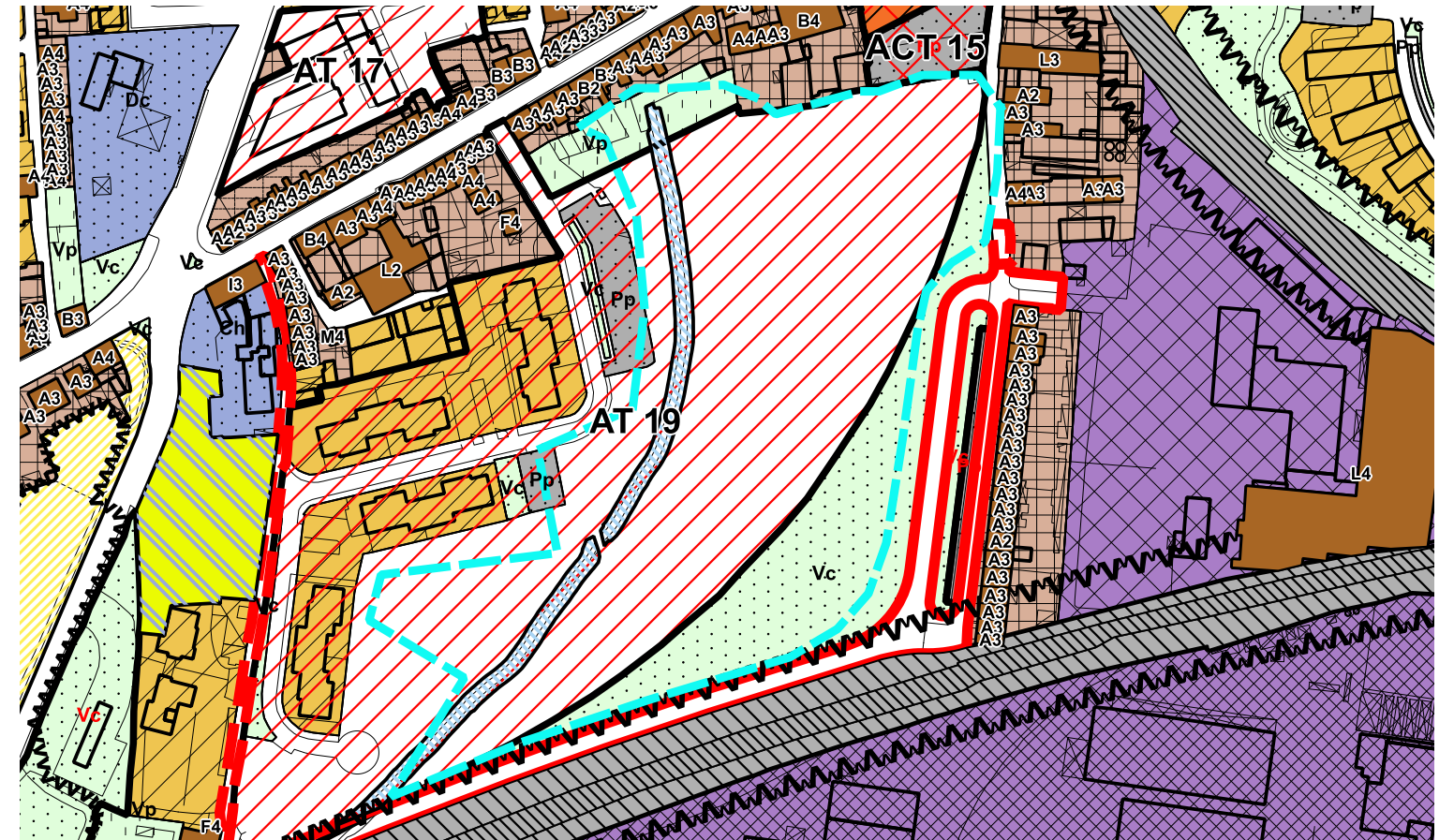

Estratto R.U., Approvato con D.C.C. n. 35 del 17/04/2013 : AT19 TUR 9 Bosco in città; Art. 101 Aree verdi di connettività urbana e territoriale (Vc); Art. 104 Aree a verde privato, parchi e giardini storici privati

Documentazione fotografica (Google Street View 2023)



Foto n. 1



Foto n. 2

Descrizione della modifica proposta: Area non boscata in quanto definibile come "parco urbano" ai sensi dell'art. 3, c. 1, lett. a) del D.P.G.R. 48/r/2003, in quanto area destinata a parco o verde pubblico, che risulta vincolata dagli strumenti urbanistici vigenti.

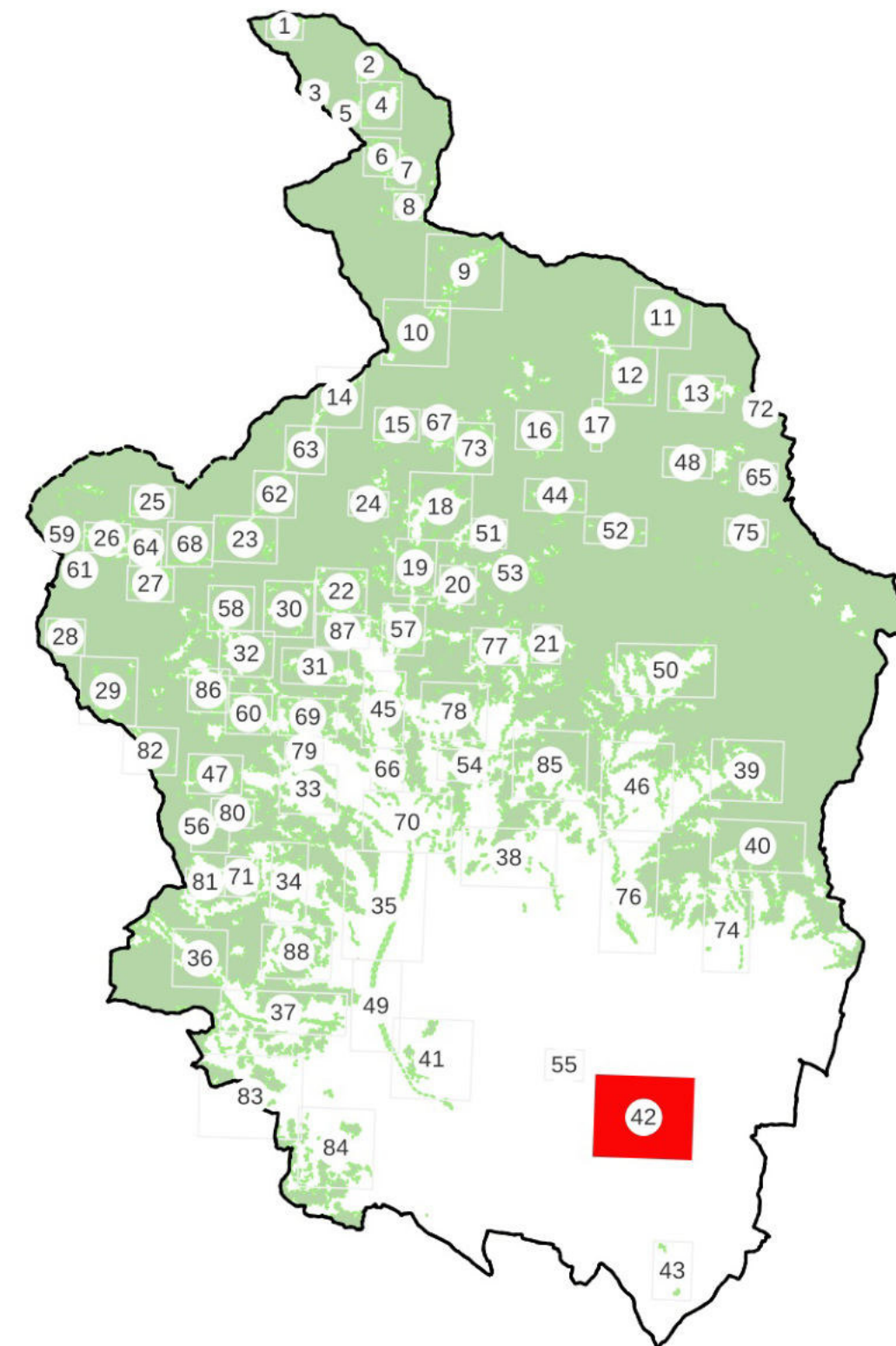
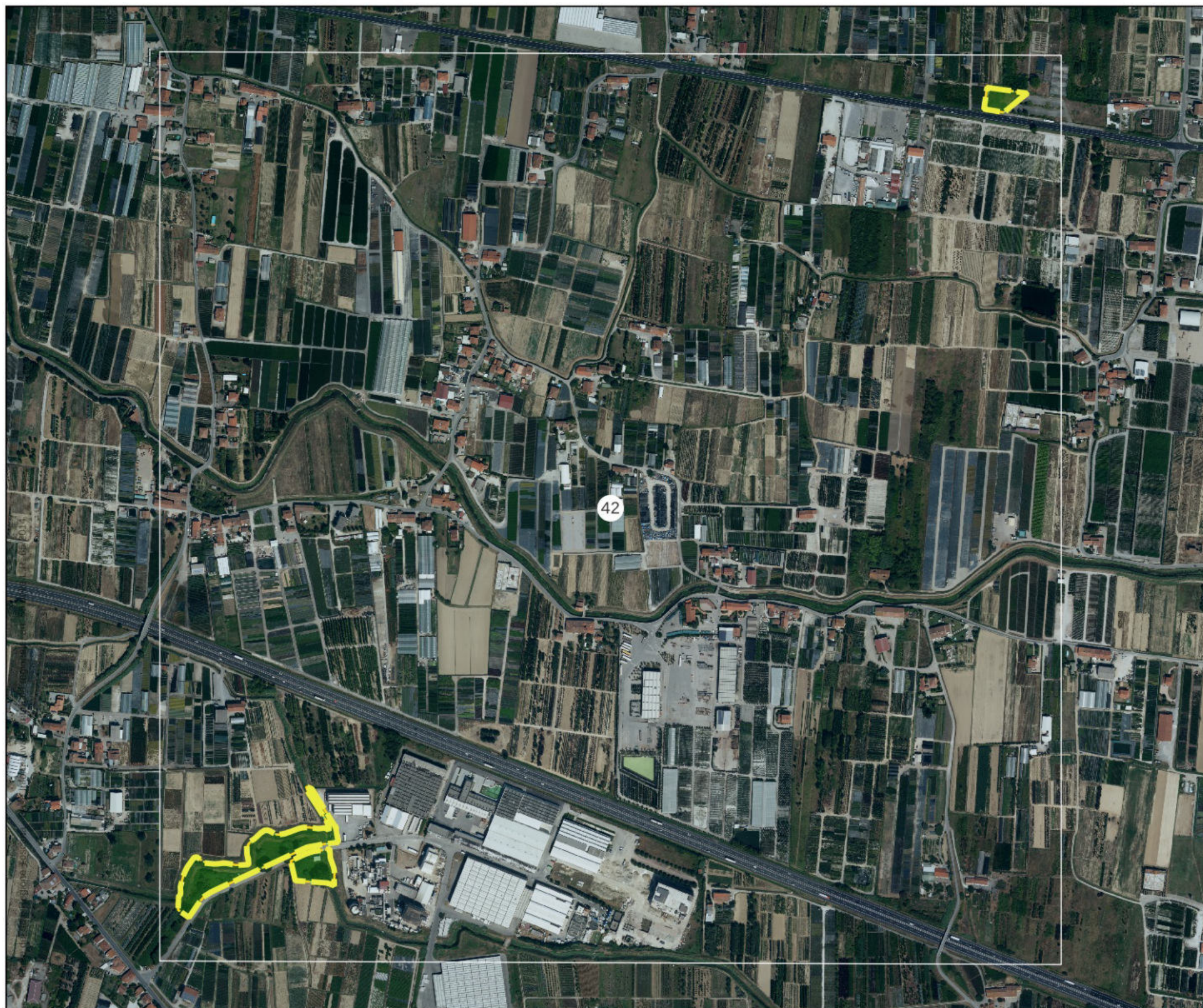



CASI DI ESCLUSIONE AI SENSI DELLA L.R. n. 39/2000 e D.P.G.R n.48/R/2003

LEGENDA

 Aree boscate vigente PIT/PPR

 Non risponde alle caratteristiche di cui all'art.3, c.1 e c.4 della L.R. 39/2000;

 Aggiunte proposte

 Art. 3, c.5, lett. a) i parchi urbani, i giardini, gli orti botanici e i vivai;

 Art. 3, c.5, lett. b) gli impianti per arboricoltura da legno, i noceti, i nocioleti specializzati e le altre colture specializzate realizzate con alberi ed arbusti forestali e soggette a pratiche agronomiche

 Art. 3, c.5, lett. c) le formazioni arbustive ed arboree insediatesi nei terreni già destinati a colture agrarie e a pascolo, abbandonate per un periodo inferiore a quindici anni.

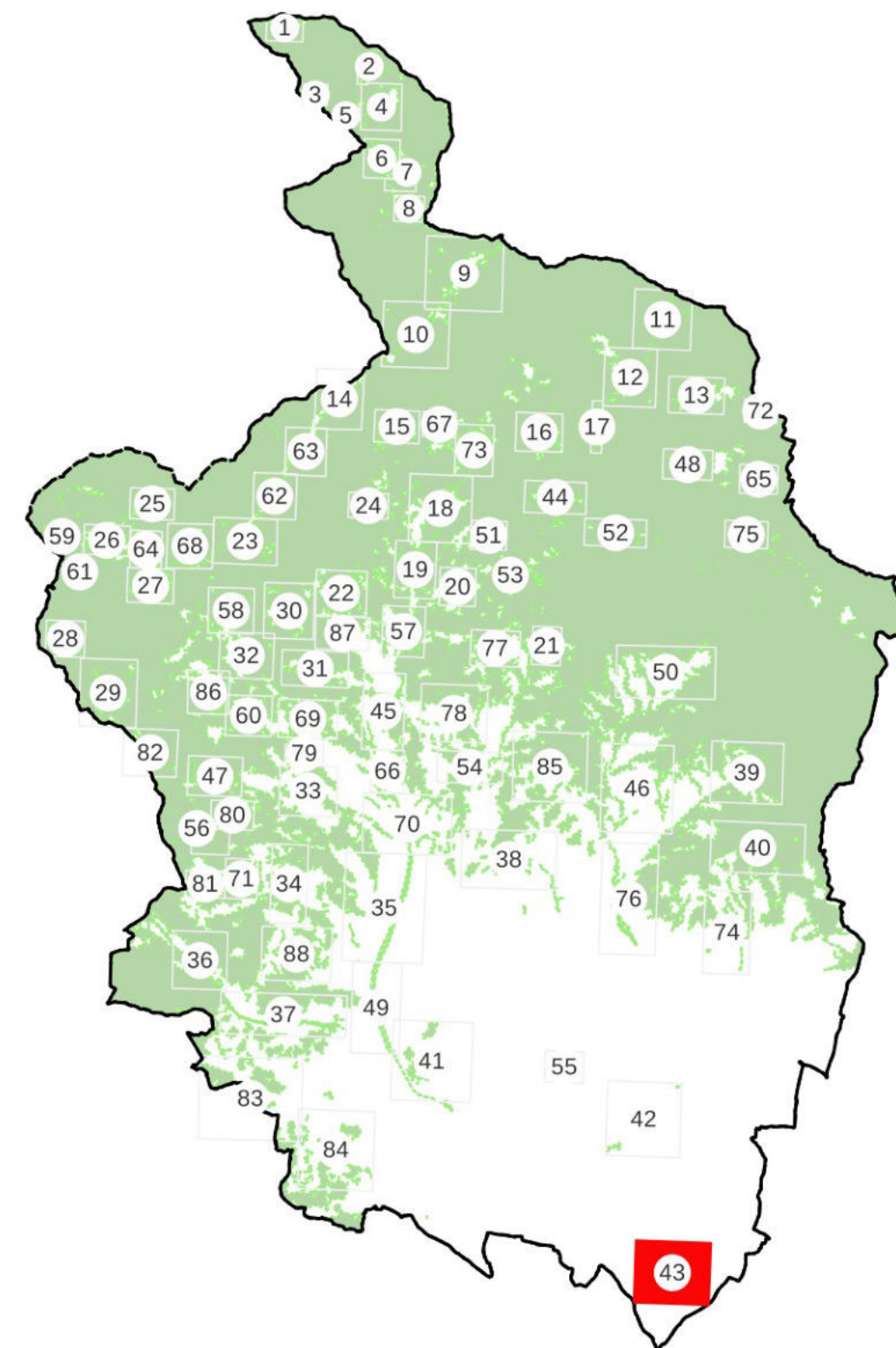
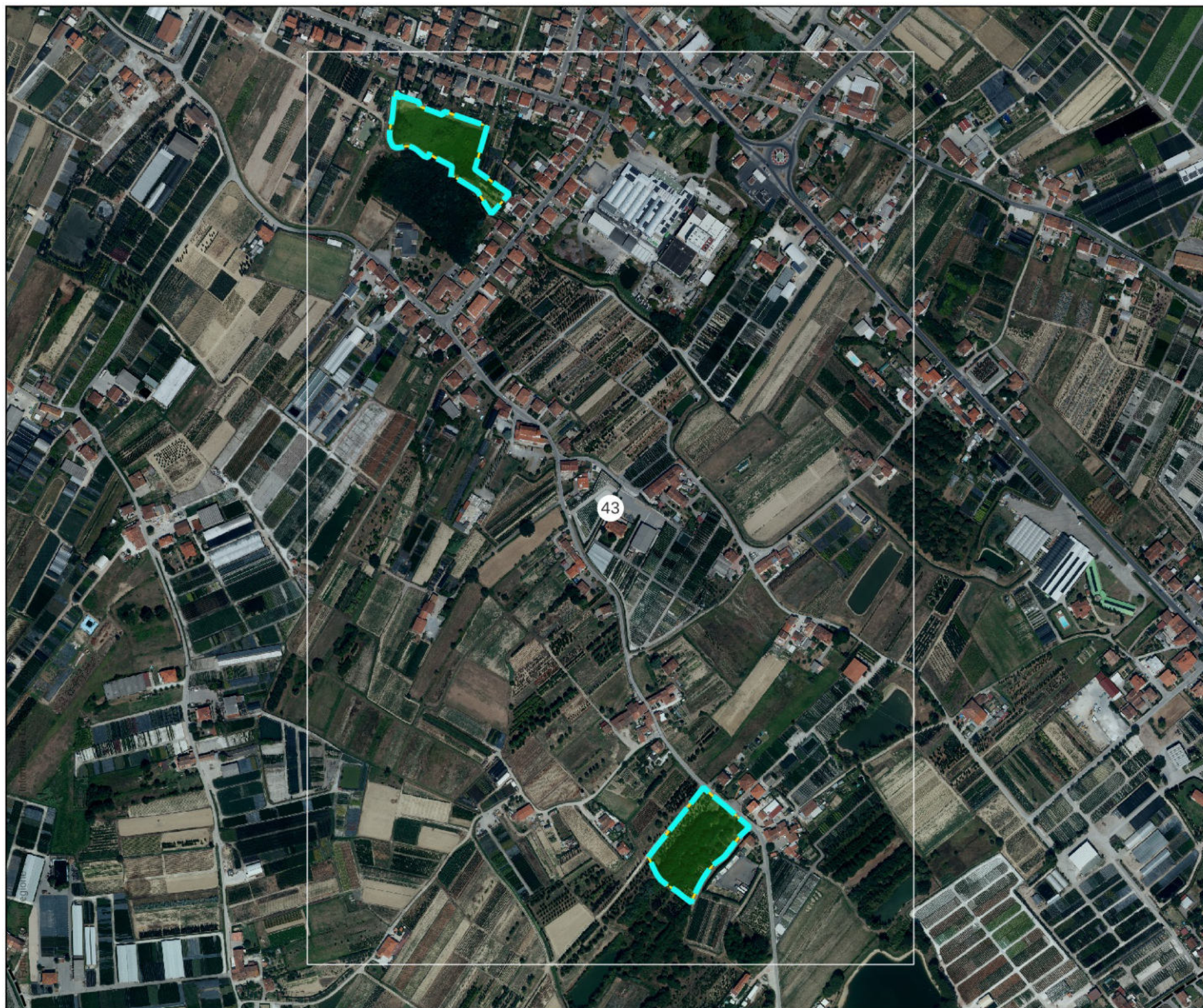



CASI DI ESCLUSIONE AI SENSI DELLA L.R. n. 39/2000 e D.P.G.R n.48/R/2003

LEGENDA

 Aree boscate vigente PIT/PPR

 Non risponde alle caratteristiche di cui all'art.3, c.1 e c.4 della L.R. 39/2000;

 Aggiunte proposte

 Art. 3, c.5, lett. a) i parchi urbani, i giardini, gli orti botanici e i vivai;

 Art. 3, c.5, lett. b) gli impianti per arboricoltura da legno, i noceti, i nocioleti specializzati e le altre colture specializzate realizzate con alberi ed arbusti forestali e soggette a pratiche agronomiche

 Art. 3, c.5, lett. c) le formazioni arbustive ed arboree insediatesi nei terreni già destinati a colture agrarie e a pascolo, abbandonate per un periodo inferiore a quindici anni.



Ortofoto 2021 20cm - 32bit colore - RGB

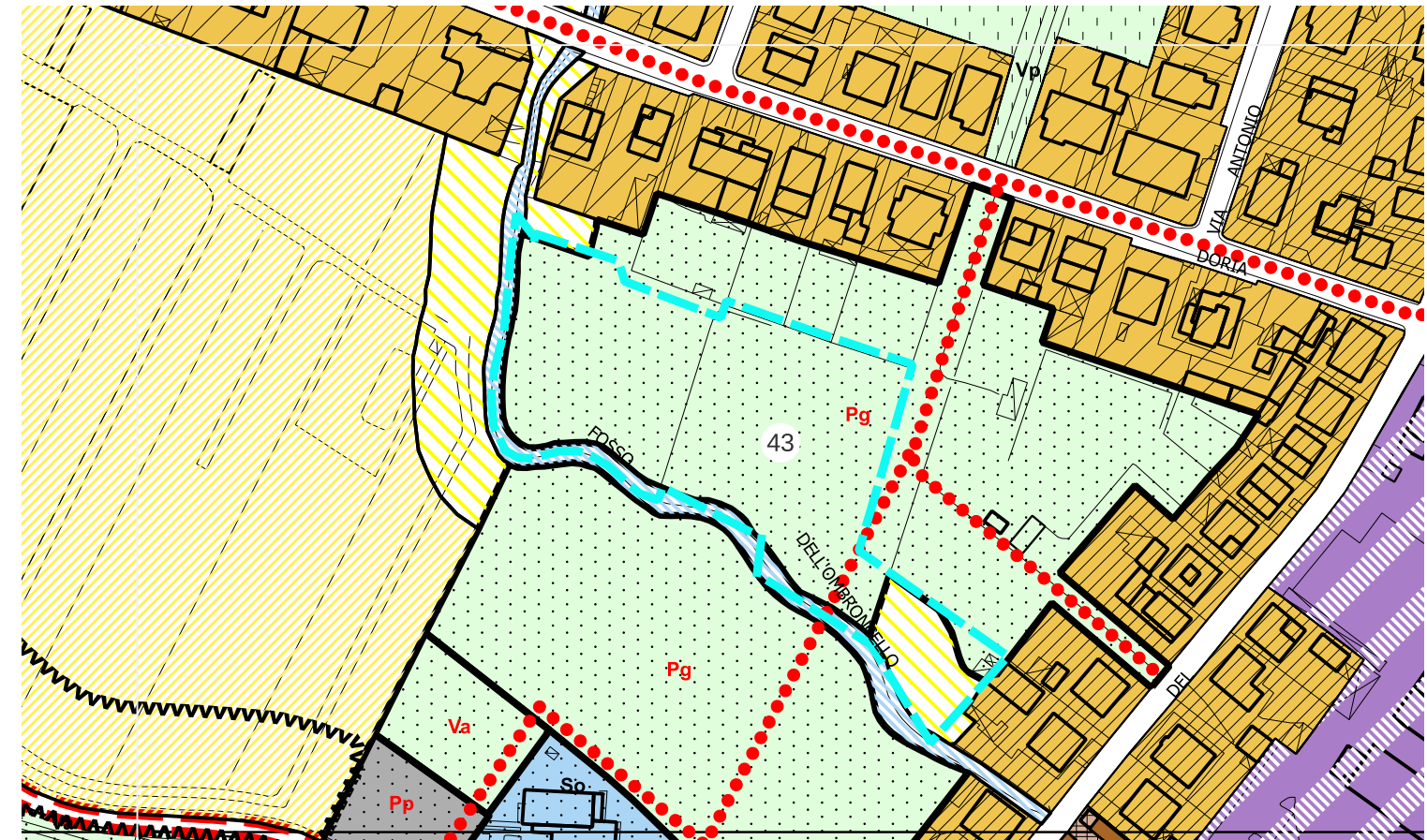

Estratto R.U., Approvato con D.C.C. n. 35 del 17/04/2013
CAPO IV - AREE A DESTINAZIONE SPECIALE - Art. 100 Parchi urbani e giardini pubblici (Pg)

Documentazione fotografica (Google Street View 2023)



Foto n. 1



Foto n. 2

Descrizione della modifica proposta: Area non boscata in quanto definibile come "parco urbano" ai sensi dell'art. 3, c. 1, lett. a) del D.P.G.R. 48/r/2003, in quanto area destinata a parco o verde pubblico, che risulta vincolata dagli strumenti urbanistici vigenti.



Ortofoto 2021 20cm - 32bit colore - RGB

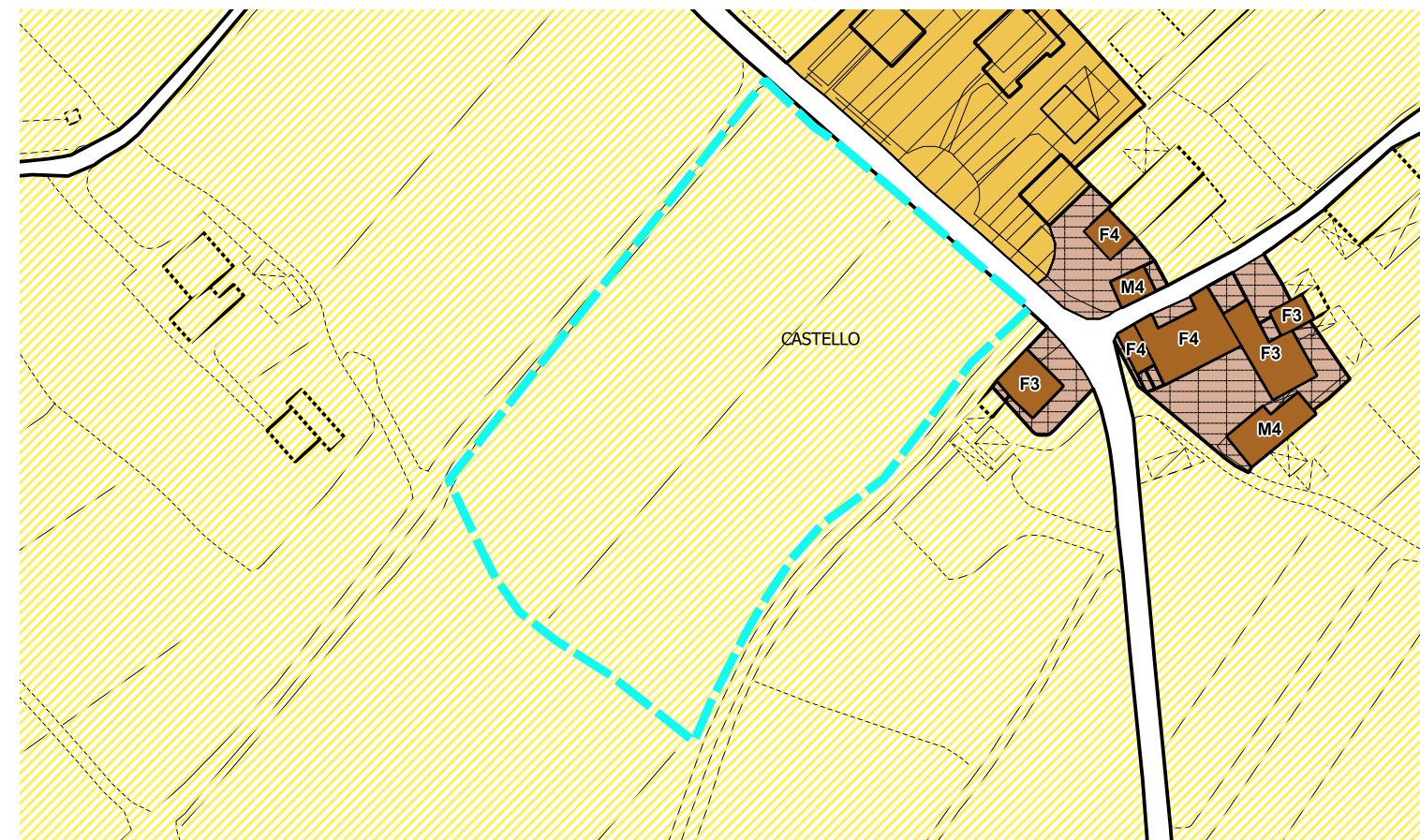

Estratto R.U., Approvato con D.C.C. n. 35 del 17/04/2013
CAPO II – AREE A ESCLUSIVA O PREVALENTE FUNZIONE AGRICOLA
Art. 84 Aree agricole specializzate di pianura

Documentazione fotografica (Google Maps 2025)



Foto n. 1



Foto n. 2

Descrizione della modifica proposta: Area non boscata in quanto definibile come "vivaio" ai sensi dell'art. 3, c. 1, lett. d) del D.P.G.R. 48/r/2003, area agricola destinata all'attività vivaistica ed in cui le pratiche agronomiche non sono state abbandonate da più di quindici anni.

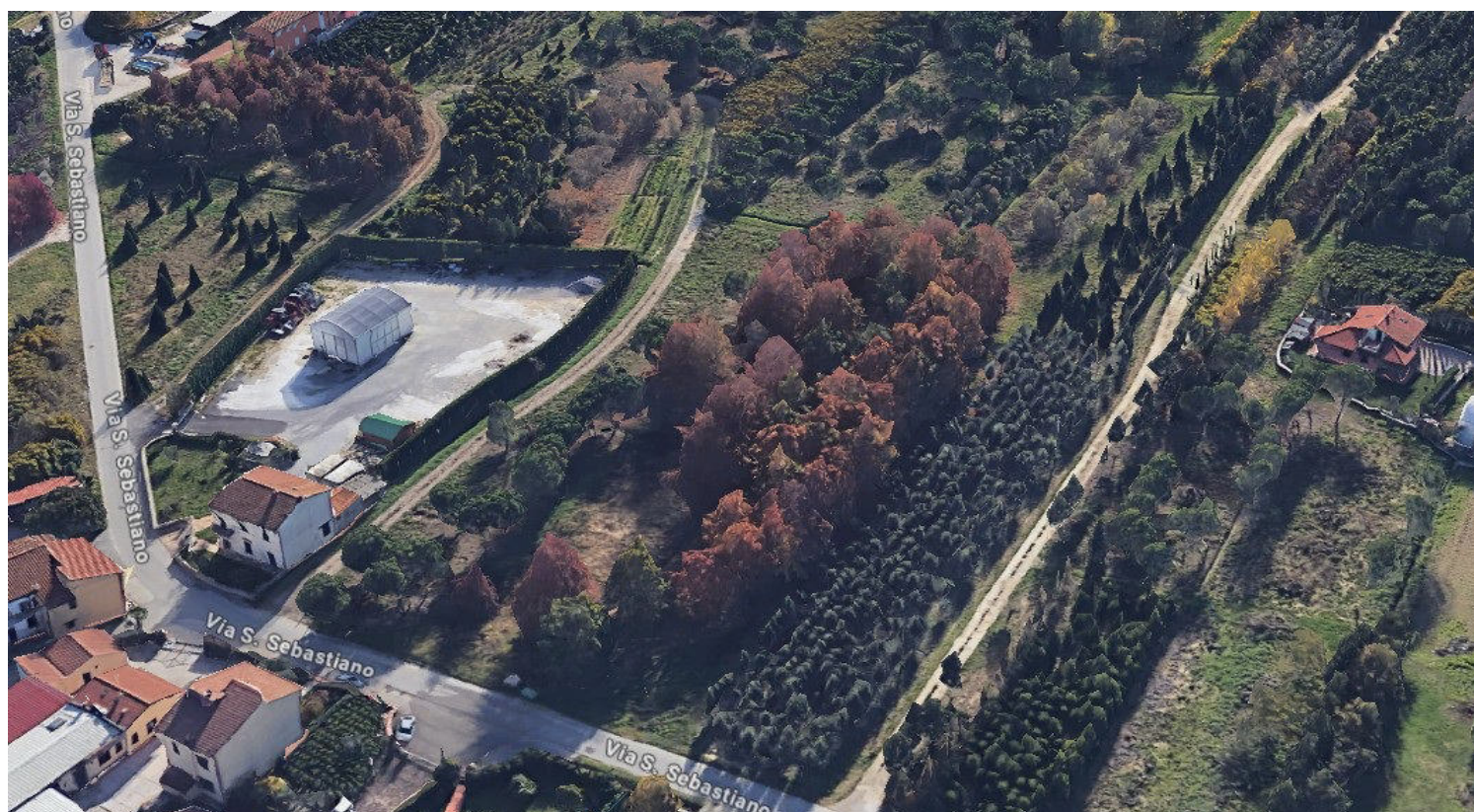
Estratto di mappa catastale - Foglio 277 part. 92

PISTOIA - SISTEMA INFORMATIVO TERRITORIALE

Interrogazione Catasto Terreni

Report Comune PISTOIA Foglio 277, Particella 92

Dati sul terreno (al 26/11/2025)

St.	Id.	Sez.	Foglio	Part.	Sub.	Edif.	Qualità	Desc.	Qualità	Classe	Ettari	Are	Centiare	Redd. dominicale (C)	Redd. agrario (C)	Redd. Dominicale (€)	Redd. Agrario (€)
2	120886		277	92			26	VIVAIO	01	2	20	20		1941,27	909,79	3758814	1761600

Efficacia	10/04/1975	Registrazione	31/12/1975	Tipo e numero nota	Tabella di variazione n° 010375
-----------	------------	---------------	------------	--------------------	---------------------------------



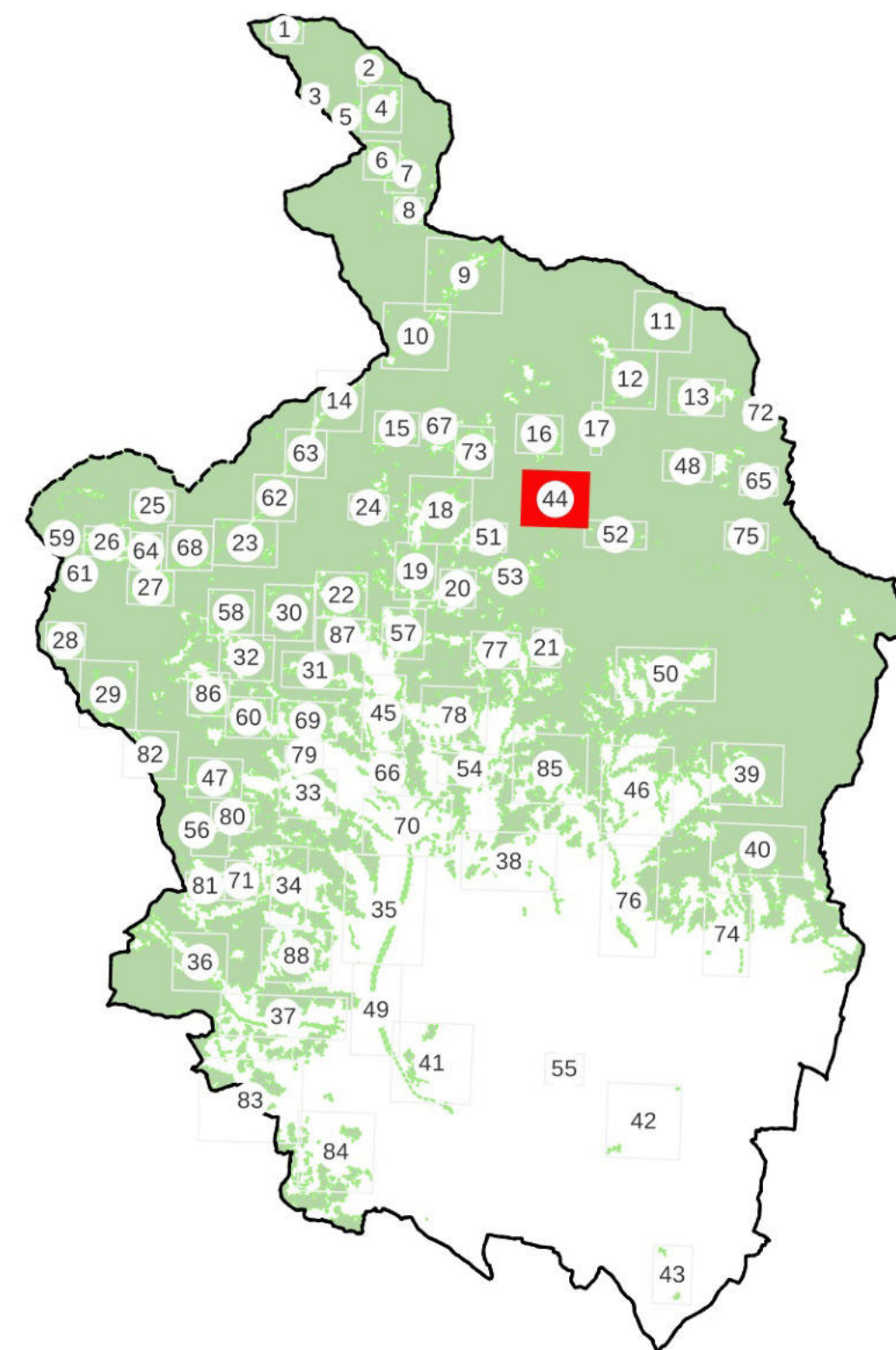

CASI DI ESCLUSIONE AI SENSI DELLA L.R. n. 39/2000 e D.P.G.R n.48/R/2003

LEGENDA

Aree boscate vigente PIT/PPR

Aggiunte proposte

Non risponde alle caratteristiche di cui all'art.3, c.1 e c.4 della L.R. 39/2000;

Art. 3, c.5, lett. a) i parchi urbani, i giardini, gli orti botanici e i vivai;

Art. 3, c.5, lett. b) gli impianti per arboricoltura da legno, i noceti, i nocioleti specializzati e le altre colture specializzate realizzate con alberi ed arbusti forestali e soggette a pratiche agronomiche

Art. 3, c.5, lett. c) le formazioni arbustive ed arboree insediatesi nei terreni già destinati a colture agrarie e a pascolo, abbandonate per un periodo inferiore a quindici anni.

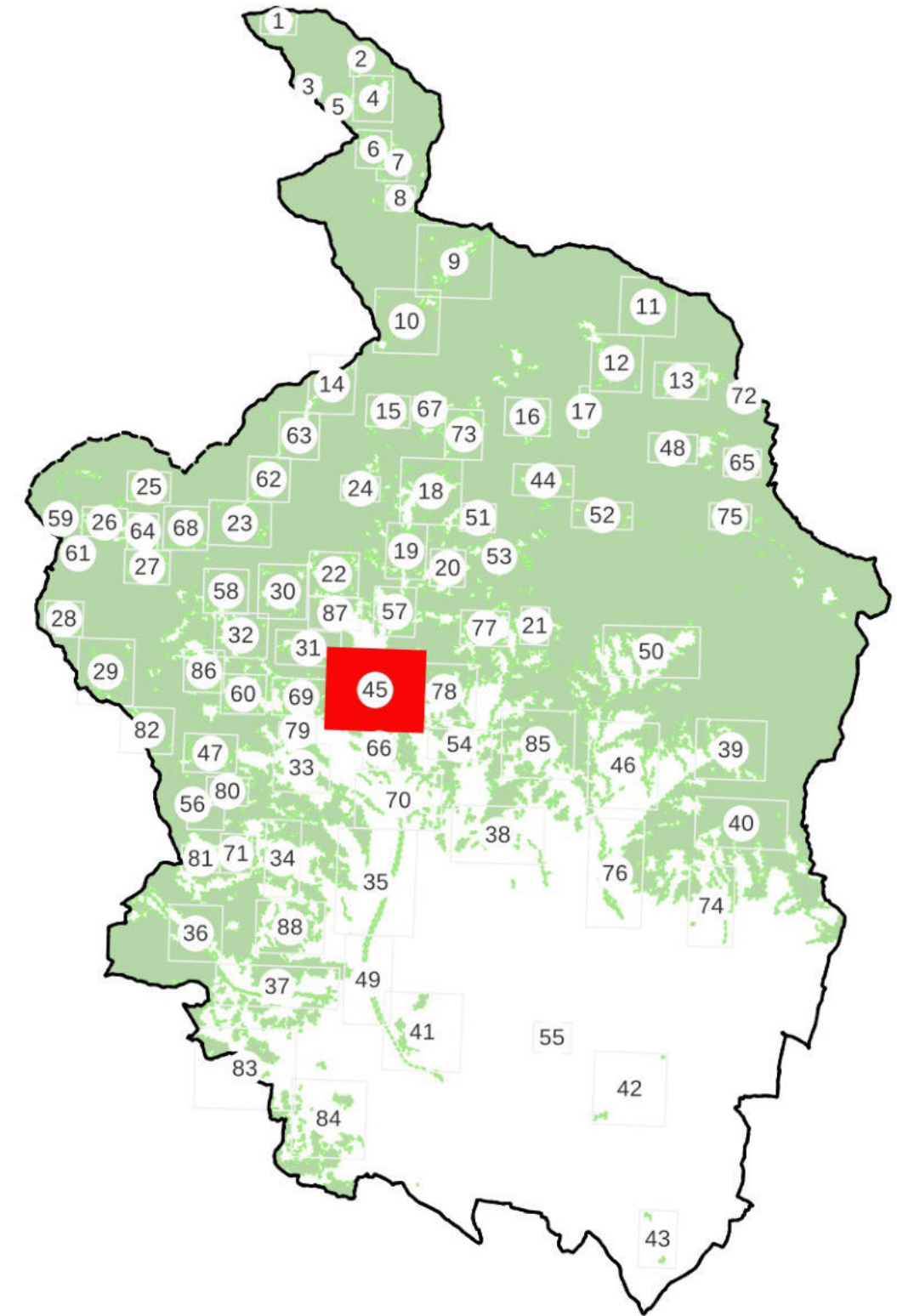



CASI DI ESCLUSIONE AI SENSI DELLA L.R. n. 39/2000 e D.P.G.R n.48/R/2003

LEGENDA

 Aree boscate vigente PIT/PPR

 Non risponde alle caratteristiche di cui all'art.3, c.1 e c.4 della L.R. 39/2000;

 Art. 3, c.5, lett. b) gli impianti per arboricoltura da legno, i noceti, i nocioleti specializzati e le altre colture specializzate realizzate con alberi ed arbusti forestali e soggette a pratiche agronomiche

 Aggiunte proposte

 Art. 3, c.5, lett. a) i parchi urbani, i giardini, gli orti botanici e i vivai;

 Art. 3, c.5, lett. c) le formazioni arbustive ed arboree insediatesi nei terreni già destinati a colture agrarie e a pascolo, abbandonate per un periodo inferiore a quindici anni.

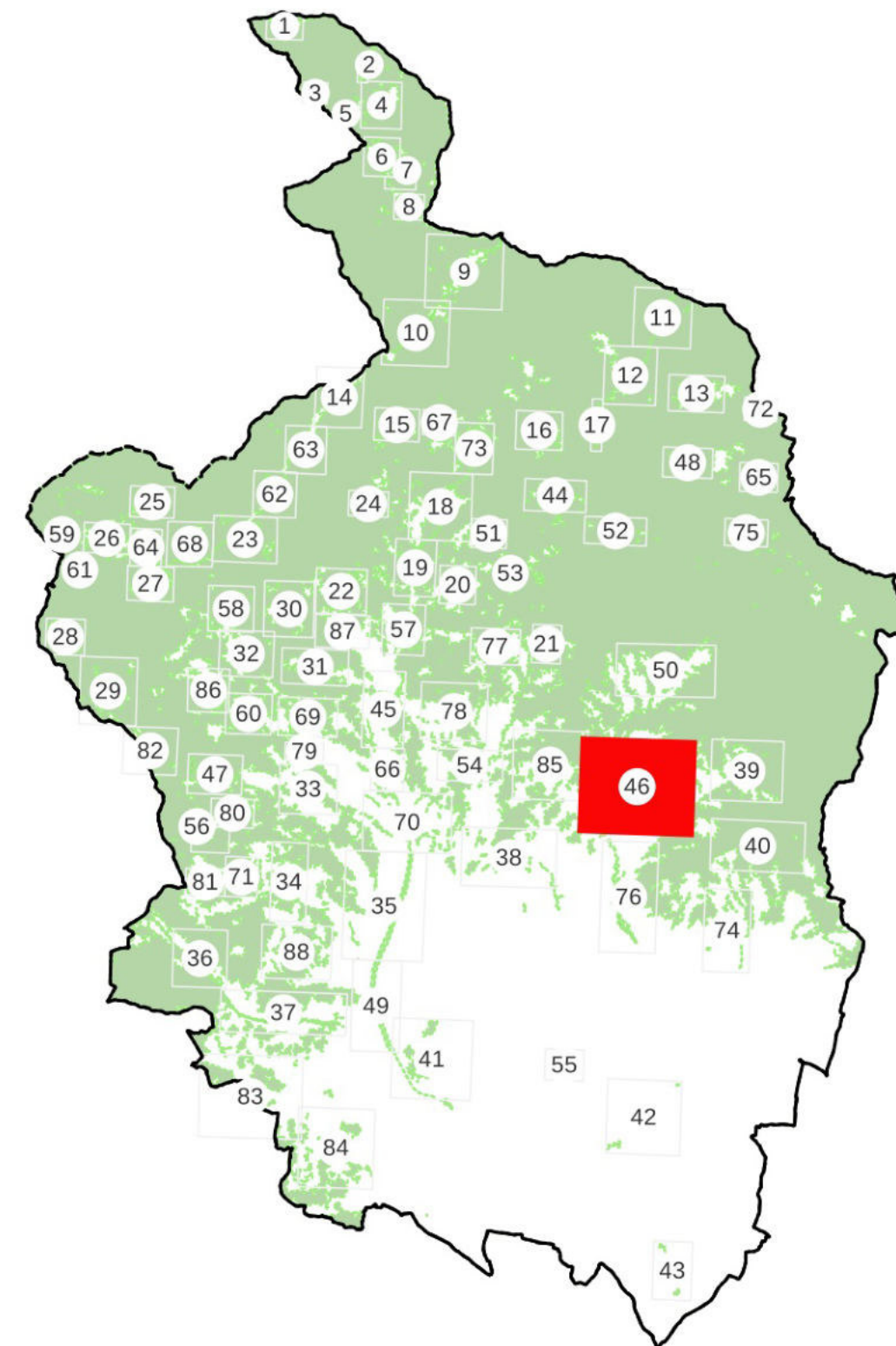
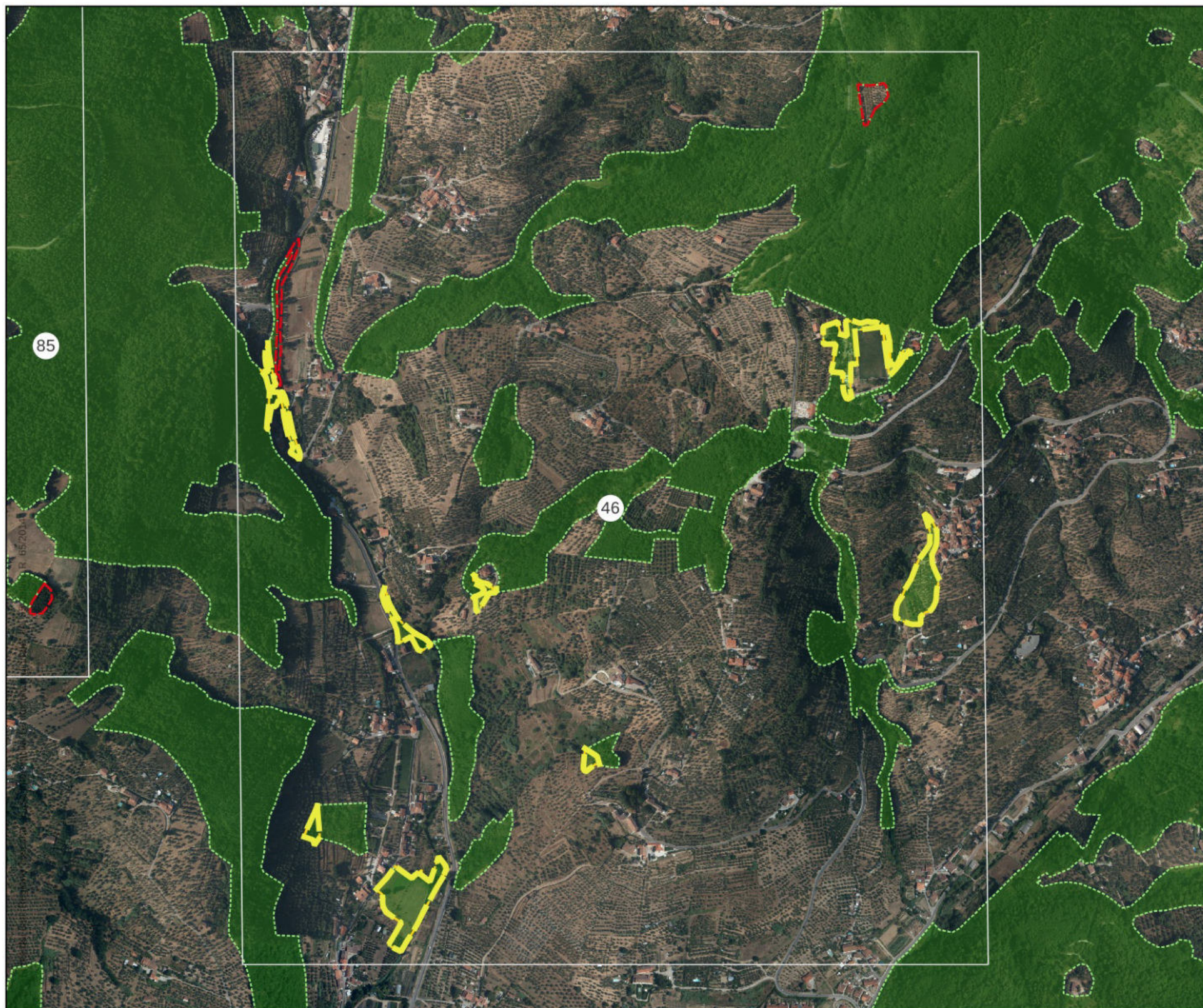



CASI DI ESCLUSIONE AI SENSI DELLA L.R. n. 39/2000 e D.P.G.R n.48/R/2003

LEGENDA

 Aree boscate vigente PIT/PPR

 Aggiunte proposte

 Non risponde alle caratteristiche di cui all'art.3, c.1 e c.4 della L.R. 39/2000;

 Art. 3, c.5, lett. a) i parchi urbani, i giardini, gli orti botanici e i vivai;

 Art. 3, c.5, lett. b) gli impianti per arboricoltura da legno, i noceti, i nocioleti specializzati e le altre colture specializzate realizzate con alberi ed arbusti forestali e soggette a pratiche agronomiche

 Art. 3, c.5, lett. c) le formazioni arbustive ed arboree insediatesi nei terreni già destinati a colture agrarie e a pascolo, abbandonate per un periodo inferiore a quindici anni.

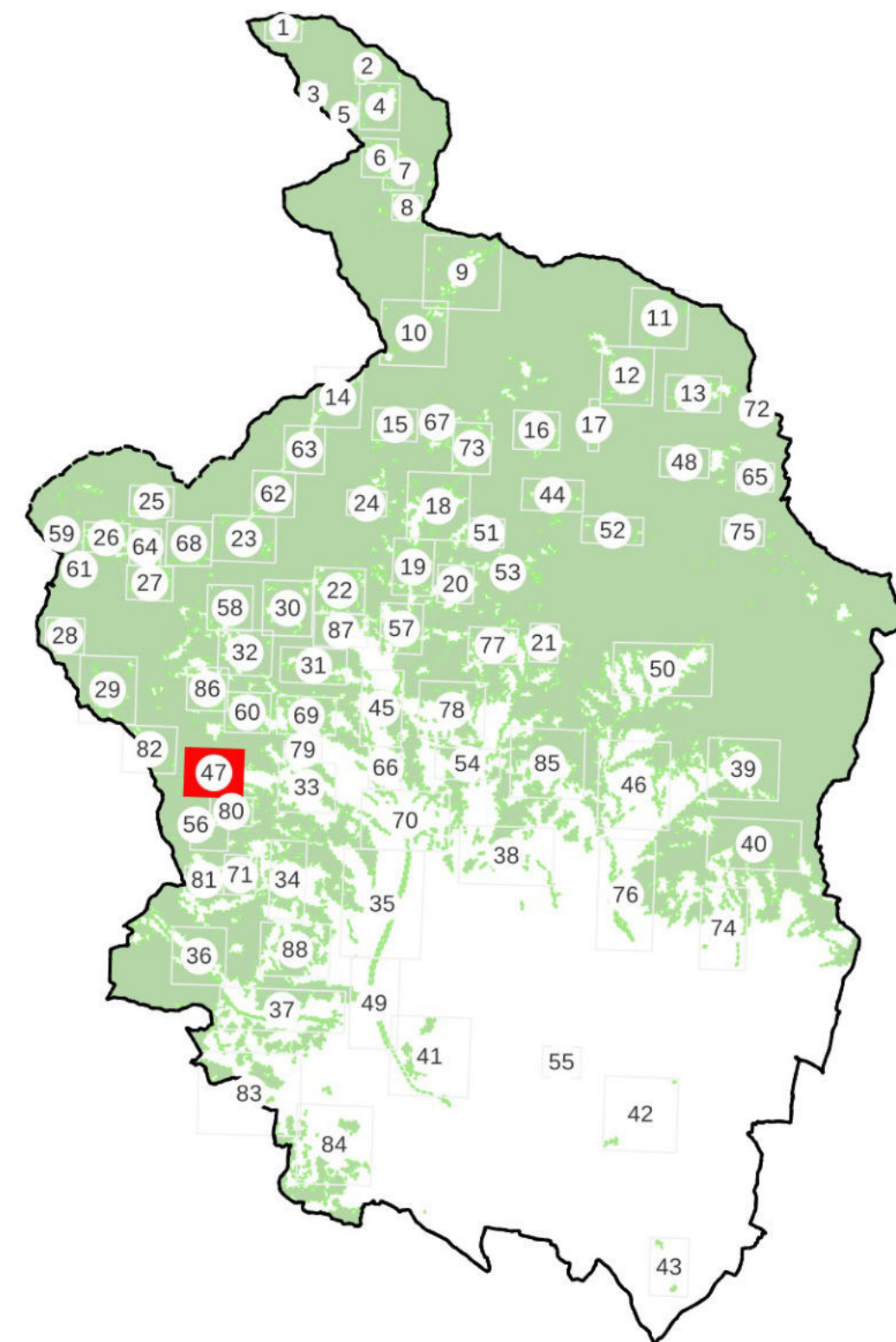



CASI DI ESCLUSIONE AI SENSI DELLA L.R. n. 39/2000 e D.P.G.R n.48/R/2003

LEGENDA

 Aree boscate vigente PIT/PPR

 Aggiunte proposte

 Non risponde alle caratteristiche di cui all'art.3, c.1 e c.4 della L.R. 39/2000;

 Art. 3, c.5, lett. a) i parchi urbani, i giardini, gli orti botanici e i vivai;

 Art. 3, c.5, lett. b) gli impianti per arboricoltura da legno, i noceti, i nocioleti specializzati e le altre colture specializzate realizzate con alberi ed arbusti forestali e soggette a pratiche agronomiche

 Art. 3, c.5, lett. c) le formazioni arbustive ed arboree insediatesi nei terreni già destinati a colture agrarie e a pascolo, abbandonate per un periodo inferiore a quindici anni.

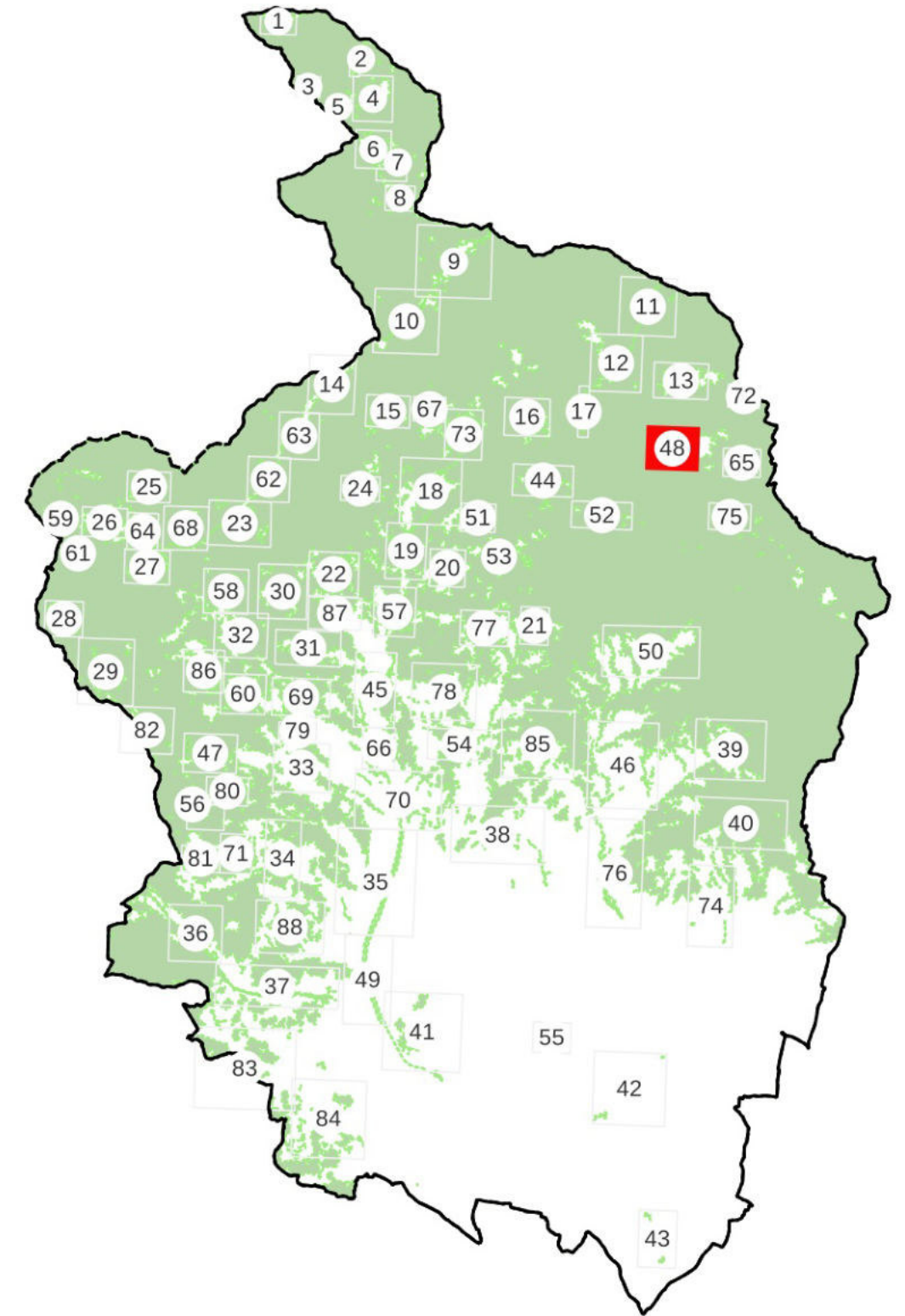



CASI DI ESCLUSIONE AI SENSI DELLA L.R. n. 39/2000 e D.P.G.R n.48/R/2003

LEGENDA

 Aree boscate vigente PIT/PPR

 Non risponde alle caratteristiche di cui all'art.3, c.1 e c.4 della L.R. 39/2000;

 Art. 3, c.5, lett. b) gli impianti per arboricoltura da legno, i noceti, i nocioleti specializzati e le altre colture specializzate realizzate con alberi ed arbusti forestali e soggette a pratiche agronomiche

 Aggiunte proposte

 Art. 3, c.5, lett. a) i parchi urbani, i giardini, gli orti botanici e i vivai;

 Art. 3, c.5, lett. c) le formazioni arbustive ed arboree insediatesi nei terreni già destinati a colture agrarie e a pascolo, abbandonate per un periodo inferiore a quindici anni.

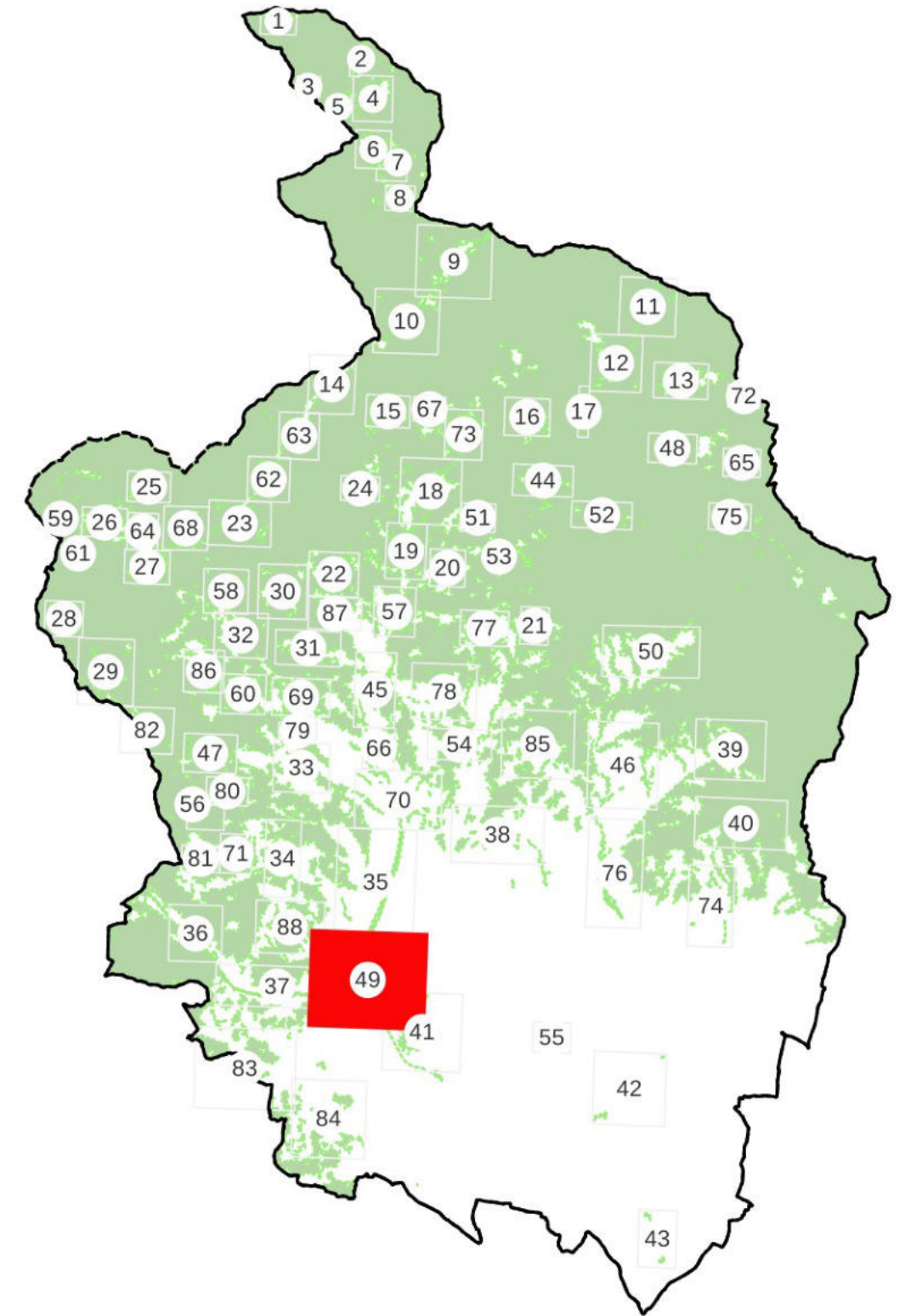



CASI DI ESCLUSIONE AI SENSI DELLA L.R. n. 39/2000 e D.P.G.R n.48/R/2003

LEGENDA

 Aree boscate vigente PIT/PPR

 Non risponde alle caratteristiche di cui all'art.3, c.1 e c.4 della L.R. 39/2000;

 Art. 3, c.5, lett. b) gli impianti per arboricoltura da legno, i noceti, i nocioleti specializzati e le altre colture specializzate realizzate con alberi ed arbusti forestali e soggette a pratiche agronomiche

 Aggiunte proposte

 Art. 3, c.5, lett. a) i parchi urbani, i giardini, gli orti botanici e i vivai;

 Art. 3, c.5, lett. c) le formazioni arbustive ed arboree insediatesi nei terreni già destinati a colture agrarie e a pascolo, abbandonate per un periodo inferiore a quindici anni.

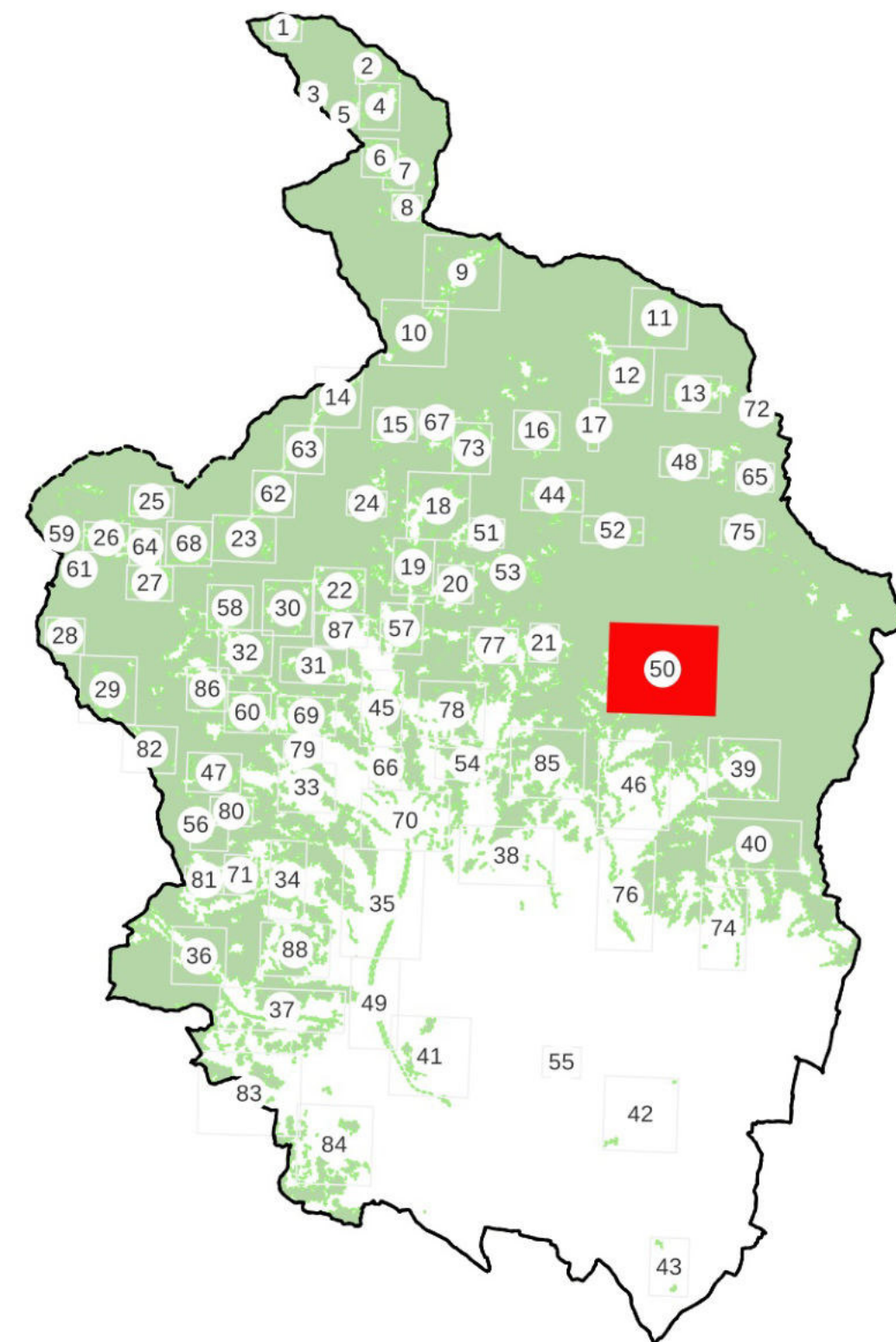

CASI DI ESCLUSIONE AI SENSI DELLA L.R. n. 39/2000 e D.P.G.R n.48/R/2003

LEGENDA

 Aree boscate vigente PIT/PPR

 Non risponde alle caratteristiche di cui all'art.3, c.1 e c.4 della L.R. 39/2000;

 Art. 3, c.5, lett. b) gli impianti per arboricoltura da legno, i noceti, i nocioleti specializzati e le altre colture specializzate realizzate con alberi ed arbusti forestali e soggette a pratiche agronomiche

 Aggiunte proposte

 Art. 3, c.5, lett. a) i parchi urbani, i giardini, gli orti botanici e i vivai;

 Art. 3, c.5, lett. c) le formazioni arbustive ed arboree insediatesi nei terreni già destinati a colture agrarie e a pascolo, abbandonate per un periodo inferiore a quindici anni.



Ortofoto 2021 20cm - 32bit colore - RGB

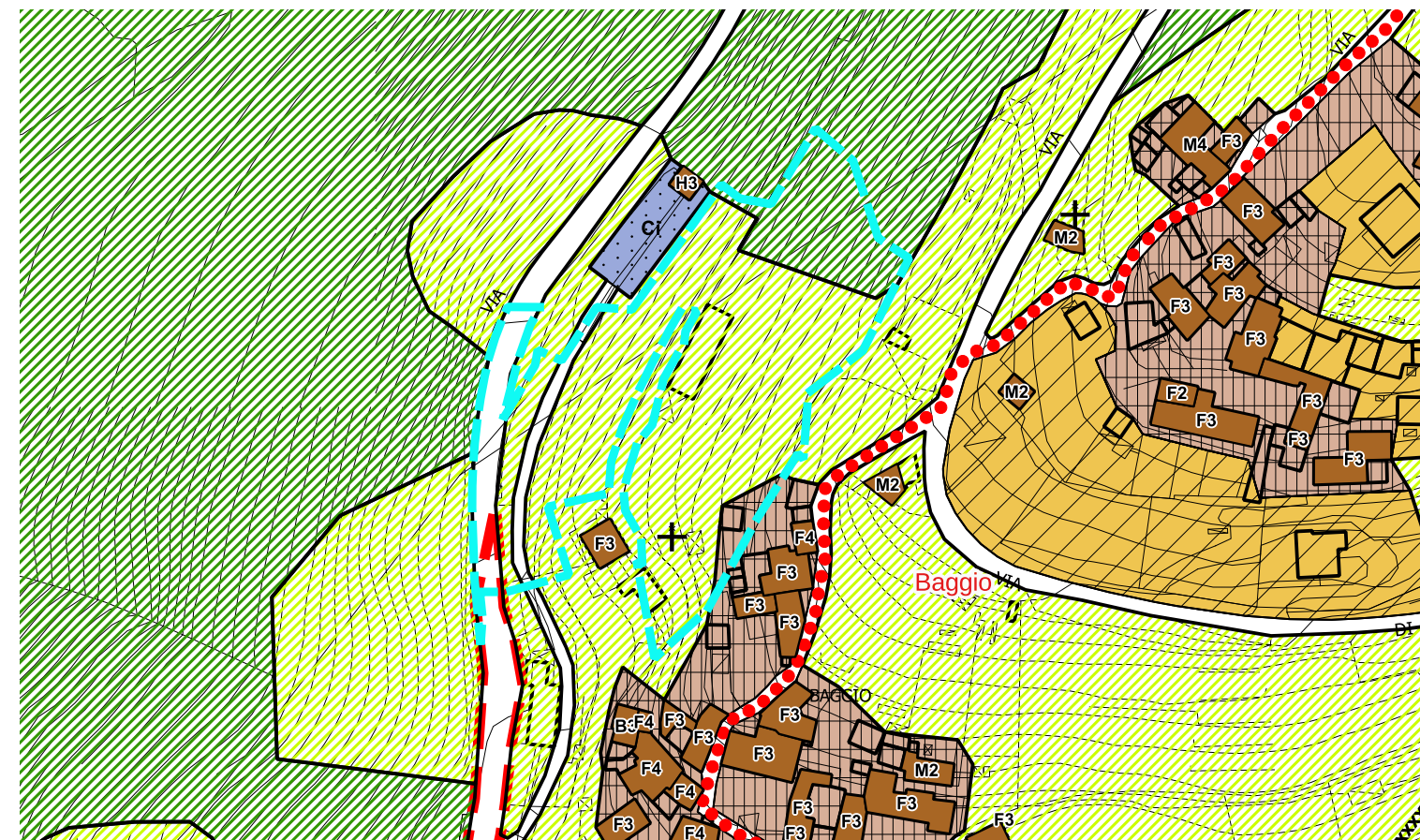

Estratto R.U., Approvato con D.C.C. n. 35 del 17/04/2013
 CAPO II - AREE A ESCLUSIVA O PREVALENTE FUNZIONE AGRICOLA;
 Art. 87 Terrazzamenti collinari di valenza paesaggistica - Art. 89 Aree forestali di boschi e radure

Documentazione fotografica



Foto n. 1 (Google Street View 2023)



Foto n. 2

Descrizione della modifica proposta: Area non boscata in quanto definibile come "giardino" ai sensi dell'art. 3, c. 1, lett. b) punto 2 del D.P.G.R. 48/r/2003, caratterizzata dalla presenza di specifiche opere di perimetrazione dell'area ed una superficie inferiore a 2000 metri quadrati.

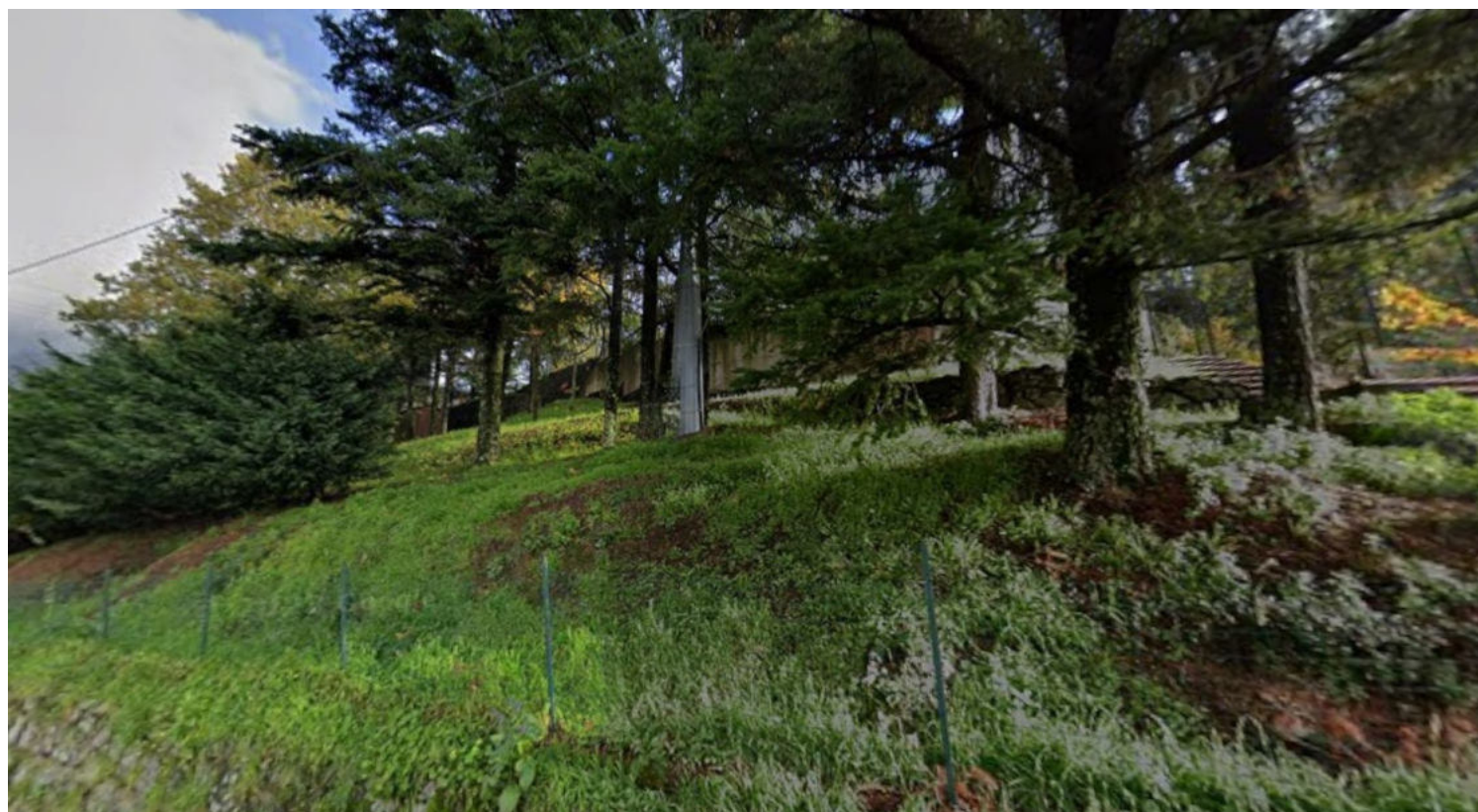
Estratto di mappa catastale - Foglio 99 per porzione part. 511, 301, 295, 294, 9, 10, 12, 24, 25, 662, 16, 14, 299, 297, 296, 288



Descrizione della modifica proposta: Area non boscata in quanto definibile come "giardino" ai sensi dell'art. 3, c. 1, lett. b) punto 2 del D.P.G.R. 48/r/2003. Più precisamente la porzione di area in questione è costituita da un insieme di pertinenze di immobili esistenti, tra loro autonome e indipendenti, delimitate da recinzioni. Tali pertinenze presenti sul territorio collinare, sono spesso contraddistinte anche dalla presenza di appezzamenti agricoli dedicati anche ad oliveti.

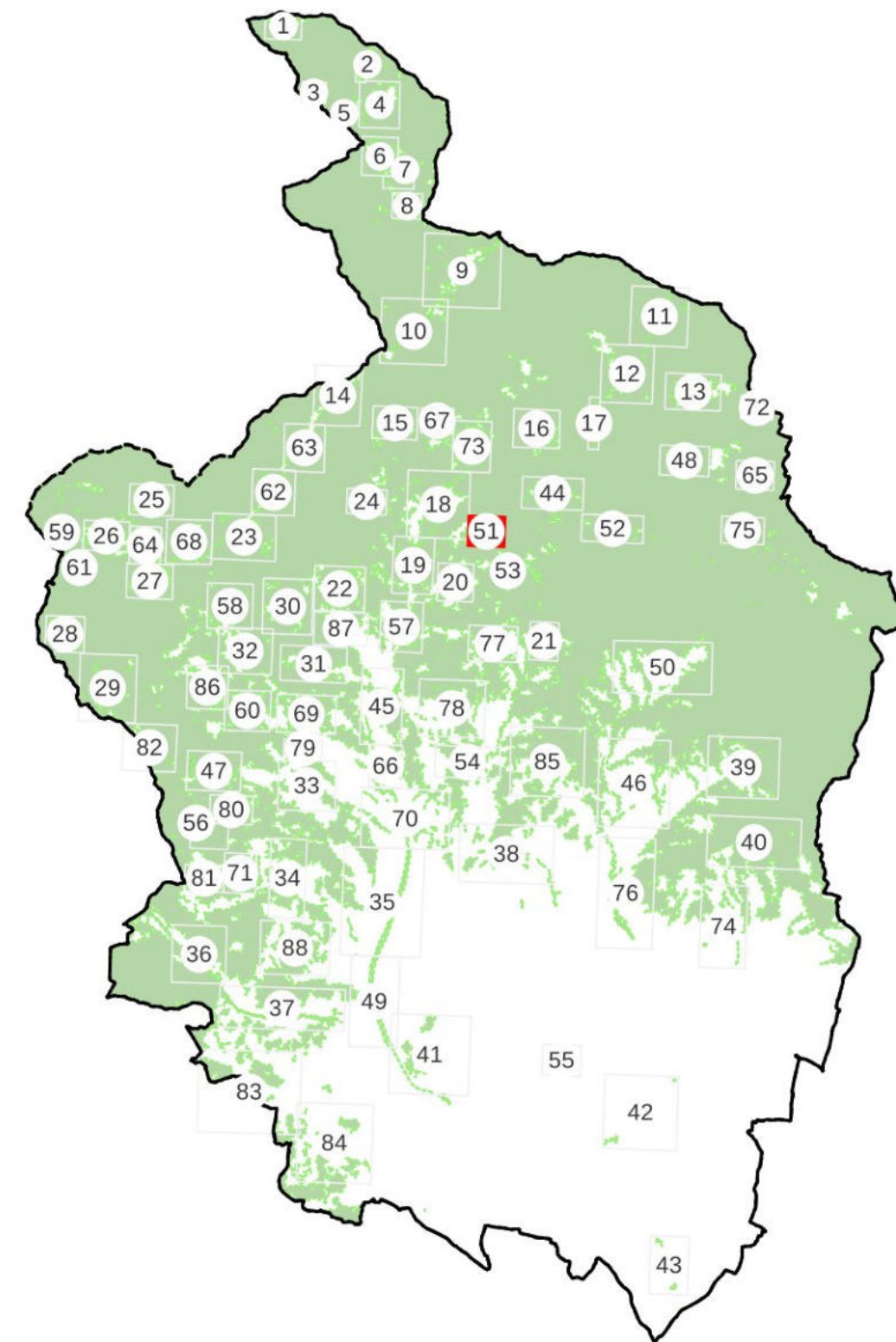

CASI DI ESCLUSIONE AI SENSI DELLA L.R. n. 39/2000 e D.P.G.R n.48/R/2003

LEGENDA

■ Aree boscate vigente PIT/PPR

Non risponde alle caratteristiche di cui all'art.3, c.1 e c.4 della L.R. 39/2000;

Aggiunte proposte

Art. 3, c.5, lett. a) i parchi urbani, i giardini, gli orti botanici e i vivai;

Art. 3, c.5, lett. b) gli impianti per arboricoltura da legno, i noceti, i nocioleti specializzati e le altre colture specializzate realizzate con alberi ed arbusti forestali e soggette a pratiche agronomiche

Art. 3, c.5, lett. c) le formazioni arbustive ed arboree insediatesi nei terreni già destinati a colture agrarie e a pascolo, abbandonate per un periodo inferiore a quindici anni.



Ortofoto 2021 20cm - 32bit colore - RGB

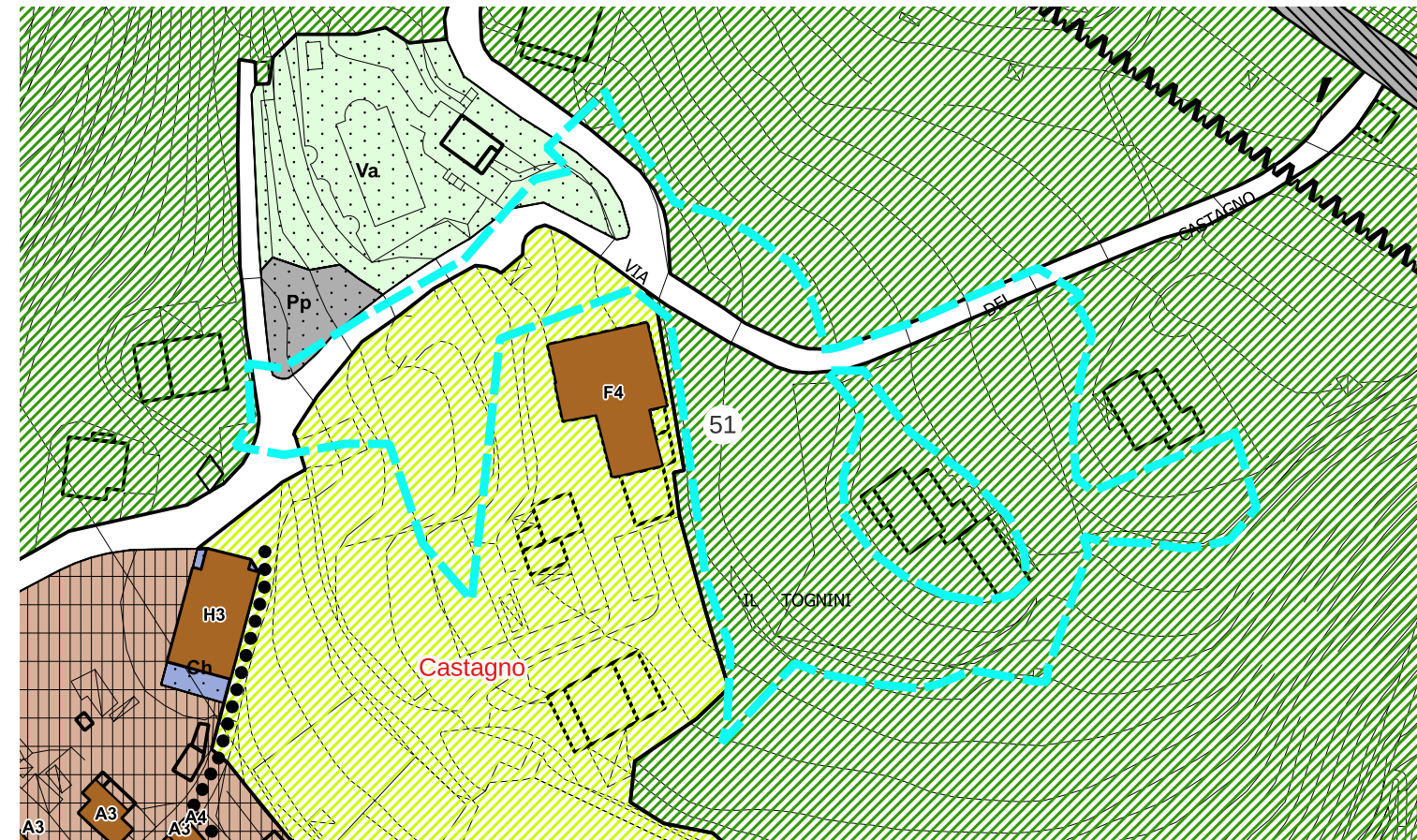

Estratto R.U., Approvato con D.C.C. n. 35 del 17/04/2013 - CAPO III - Ambiti forestali di boschi e radure - Art. 89
 Aree forestali di boschi e radure. CAPO II - Aree a esclusiva o prevalente funzione agricola - Art. 87 Terrazzamenti
 collinari di valenza paesaggistica.

Documentazione fotografica



Foto n. 1



Foto n. 2

Descrizione della modifica proposta: Area non boscata in quanto definibile come "giardino" ai sensi dell'art. 3, c. 1, lett. b) punto 2 del D.P.G.R. 48/r/2003, caratterizzata dalla presenza di specifiche opere di perimetrazione dell'area ed una superficie inferiore a 2000 metri quadrati.

Estratto di mappa catastale - Foglio 79 porzione part. 571, 569, 702, 703, 739, 132, 115, 567, 568, 110, 680, 681, 686, 653, 644



Descrizione della modifica proposta: Area non boscata in quanto definibile come "giardino" ai sensi dell'art. 3, c. 1, lett. b) punto 2 del D.P.G.R. 48/r/2003, caratterizzata dalla presenza di specifiche opere di perimetrazione dell'area ed una superficie inferiore a 2000 metri quadrati. Più precisamente si tratta di un insieme di distinte pertinenze di immobili esistenti, tra loro autonome e indipendenti, delimitate da recinzioni.

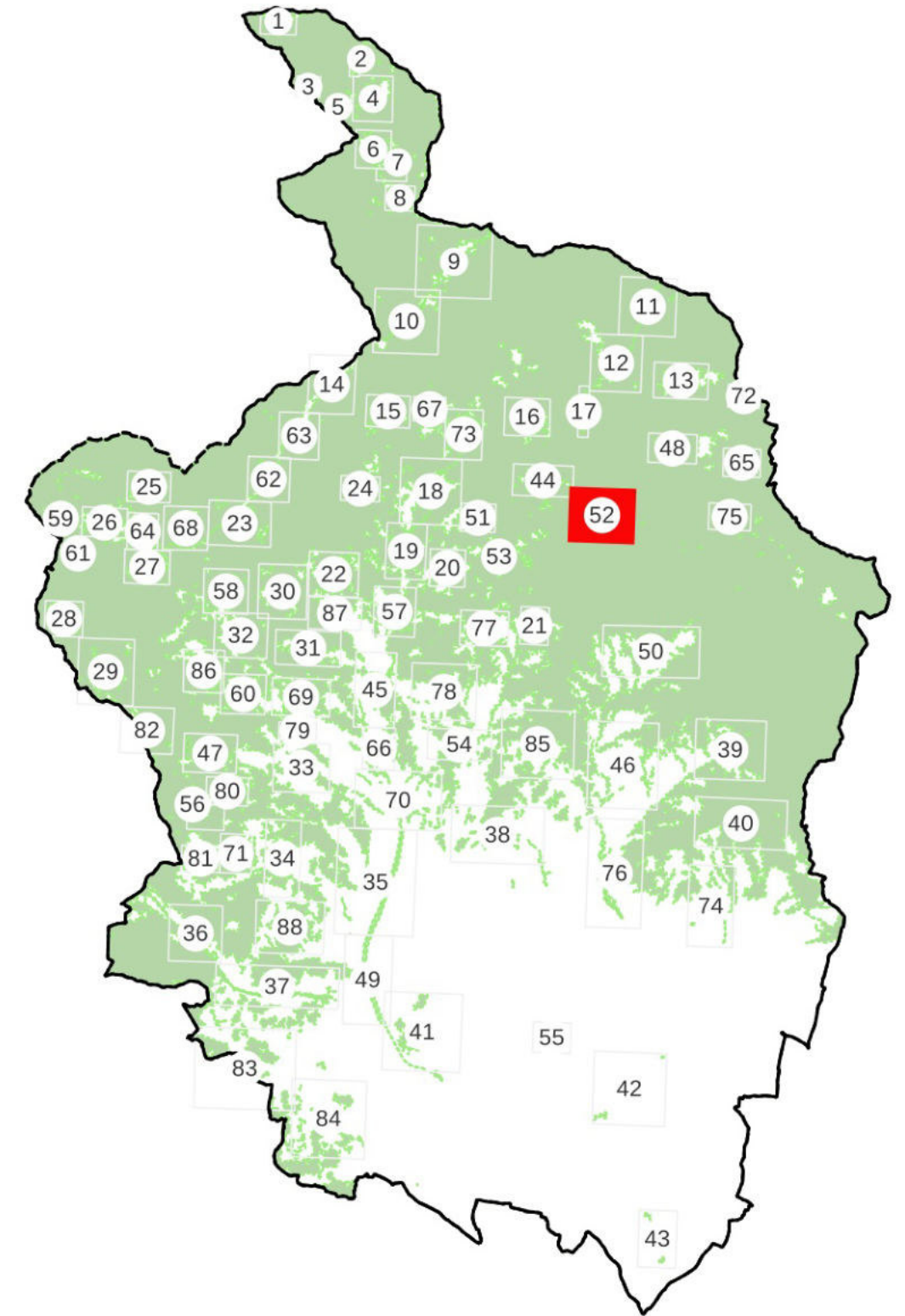
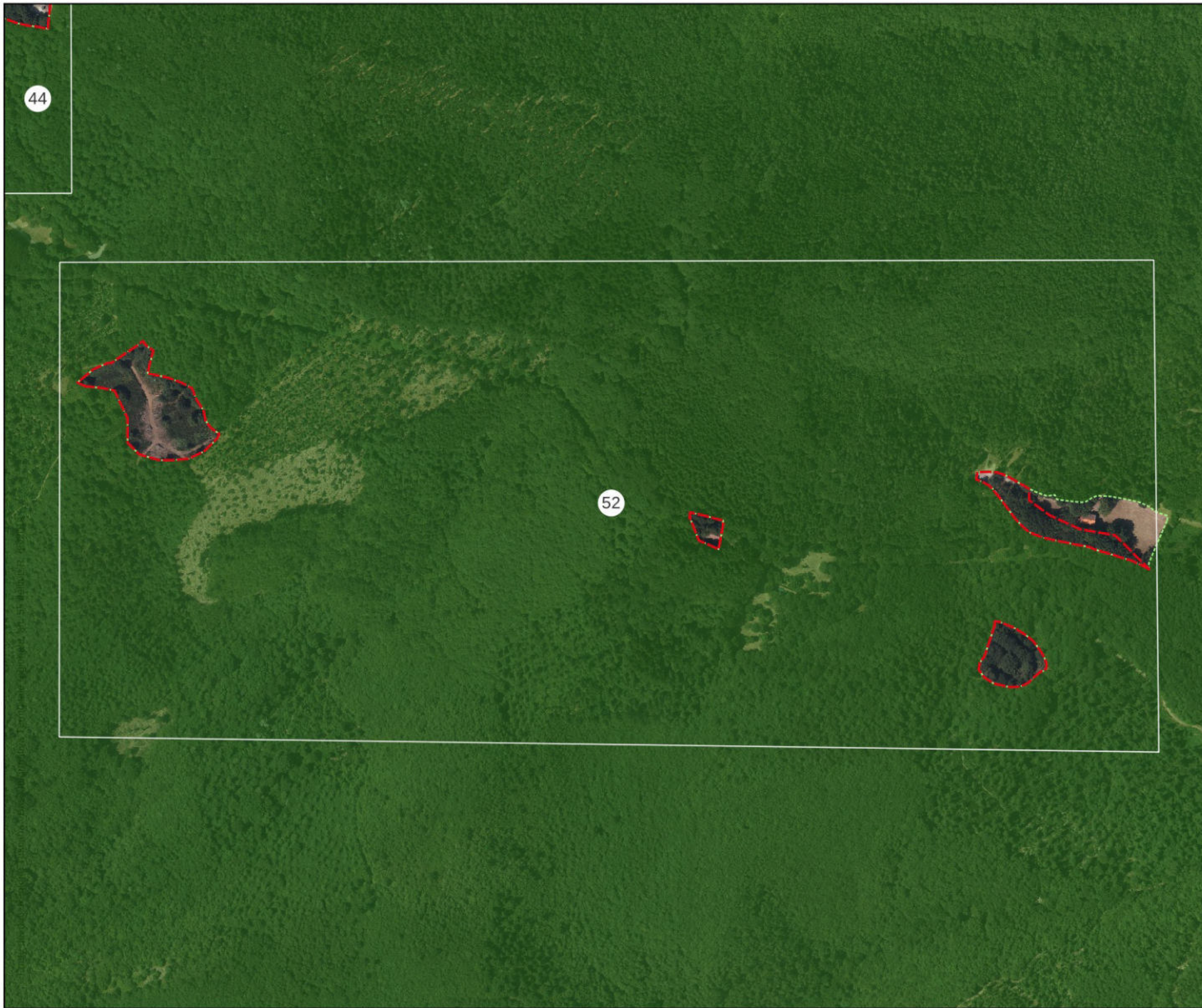



CASI DI ESCLUSIONE AI SENSI DELLA L.R. n. 39/2000 e D.P.G.R n.48/R/2003

LEGENDA

 Aree boscate vigente PIT/PPR

 Aggiunte proposte

 Non risponde alle caratteristiche di cui all'art.3, c.1 e c.4 della L.R. 39/2000;

 Art. 3, c.5, lett. a) i parchi urbani, i giardini, gli orti botanici e i vivai;

 Art. 3, c.5, lett. b) gli impianti per arboricoltura da legno, i noceti, i nocioleti specializzati e le altre colture specializzate realizzate con alberi ed arbusti forestali e soggette a pratiche agronomiche

 Art. 3, c.5, lett. c) le formazioni arbustive ed arboree insediatesi nei terreni già destinati a colture agrarie e a pascolo, abbandonate per un periodo inferiore a quindici anni.

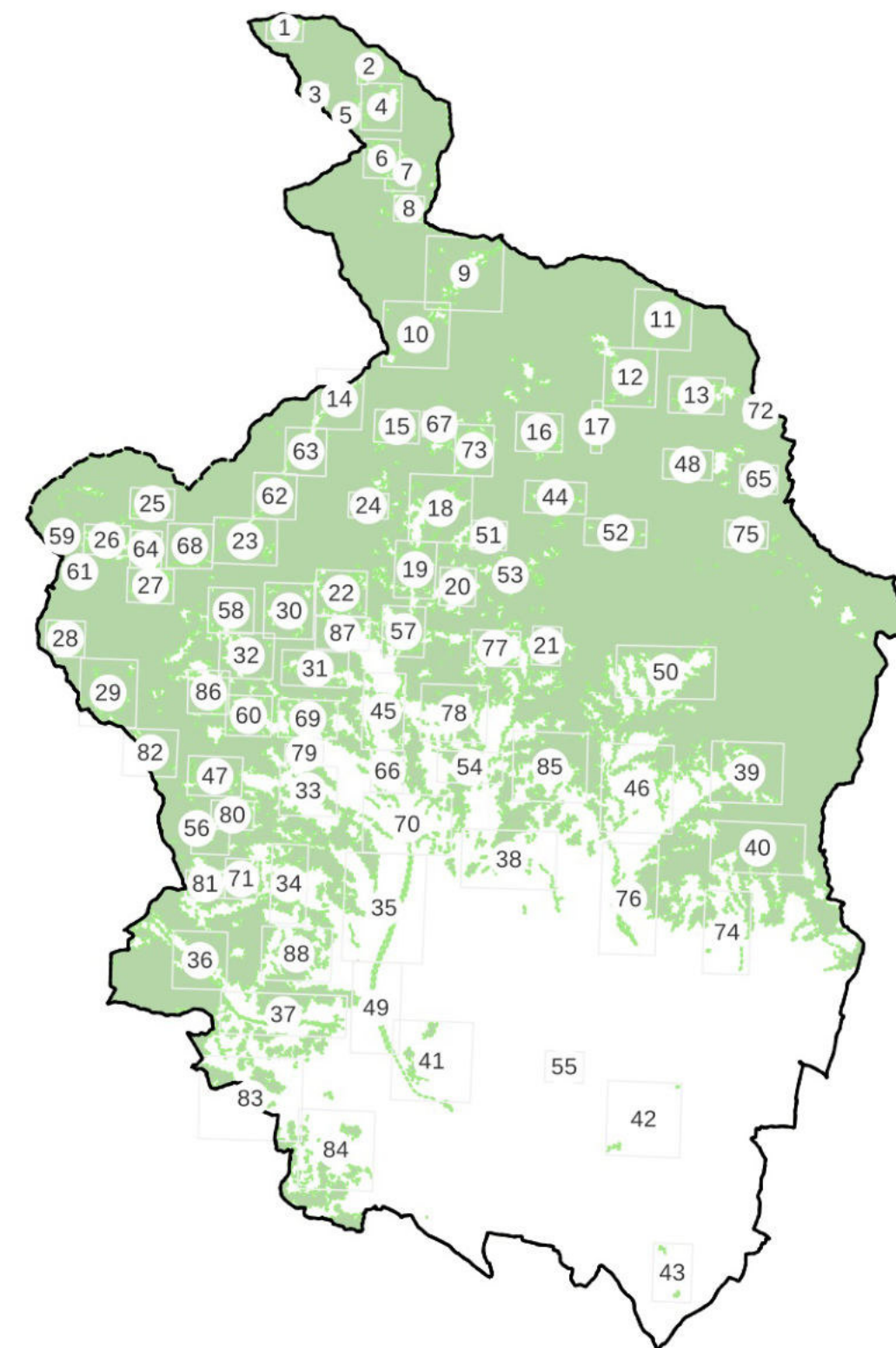

CASI DI ESCLUSIONE AI SENSI DELLA L.R. n. 39/2000 e D.P.G.R n.48/R/2003

LEGENDA

 Aree boscate vigente PIT/PPR

 Non risponde alle caratteristiche di cui all'art.3, c.1 e c.4 della L.R. 39/2000;

 Art. 3, c.5, lett. b) gli impianti per arboricoltura da legno, i noceti, i nocioleti specializzati e le altre colture specializzate realizzate con alberi ed arbusti forestali e soggette a pratiche agronomiche

 Aggiunte proposte

 Art. 3, c.5, lett. a) i parchi urbani, i giardini, gli orti botanici e i vivai;

 Art. 3, c.5, lett. c) le formazioni arbustive ed arboree insediatesi nei terreni già destinati a colture agrarie e a pascolo, abbandonate per un periodo inferiore a quindici anni.



Ortofoto 2021 20cm - 32bit colore - RGB

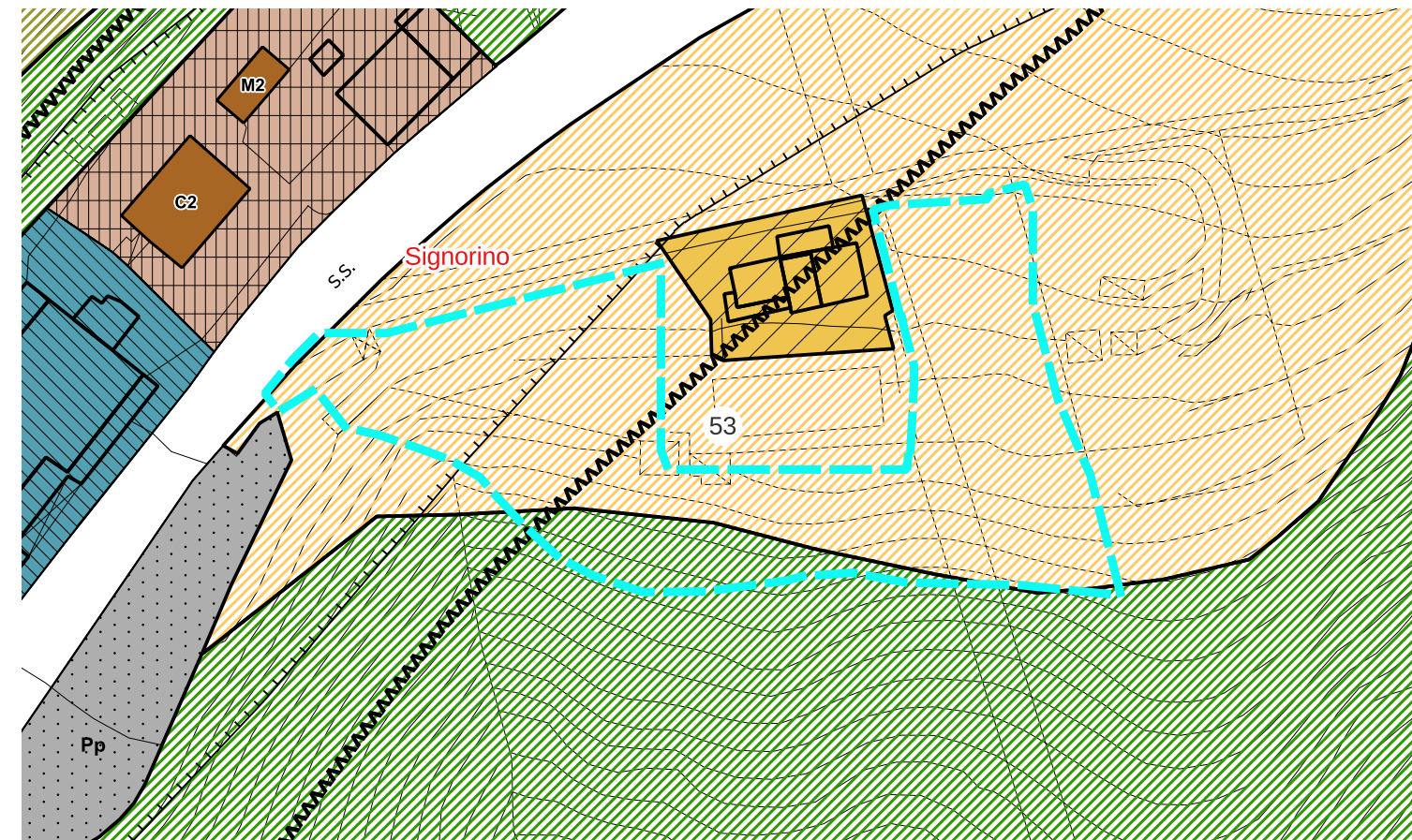

Estratto R.U., Approvato con D.C.C. n. 35 del 17/04/2013 - CAPO III - Ambiti forestali di boschi e radure - Art. 89
 Aree forestali di boschi e radure. CAPO II - Aree a esclusiva o prevalente funzione agricola - Art. 86 Aree agricole tradizionali di collina e di montagna

Documentazione fotografica



Foto n. 1



Foto n. 2

Descrizione della modifica proposta: Area non boscata in quanto definibile come "giardino" ai sensi dell'art. 3, c. 1, lett. b) punto 2 del D.P.G.R. 48/r/2003, caratterizzata dalla presenza di specifiche opere di perimetrazione dell'area ed una superficie inferiore a 2000 metri quadrati.



Ortofoto 2021 20cm - 32bit colore - RGB

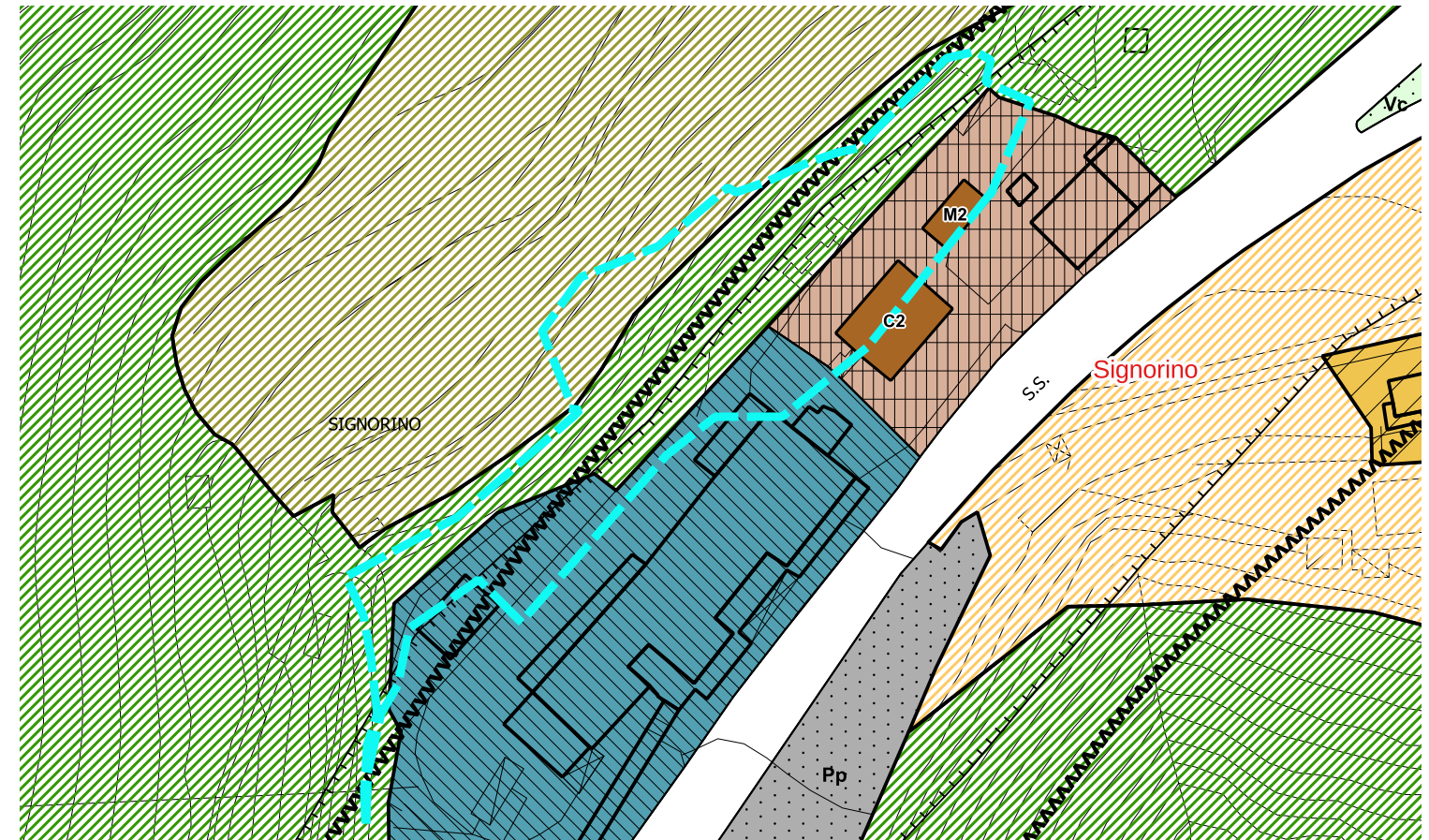

Estratto R.U., Approvato con D.C.C. n. 35 del 17/04/2013 - Art. 89 Aree forestali di boschi e radure, Art. 89 Aree forestali di boschi e radure, Art. 34 Tessuti TS4: borghi di collina e montagna, Art. 51/60 Aree a destinazione turistico-ricettiva esistenti e di progetto.

Documentazione fotografica



Foto n. 1



Foto n. 2

Descrizione della modifica proposta: Area non boscata in quanto definibile come "giardino" ai sensi dell'art. 3, c. 1, lett. b) punto 2 del D.P.G.R. 48/r/2003, caratterizzata dalla presenza di specifiche opere di perimetrazione dell'area ed una superficie inferiore a 2000 metri quadrati.

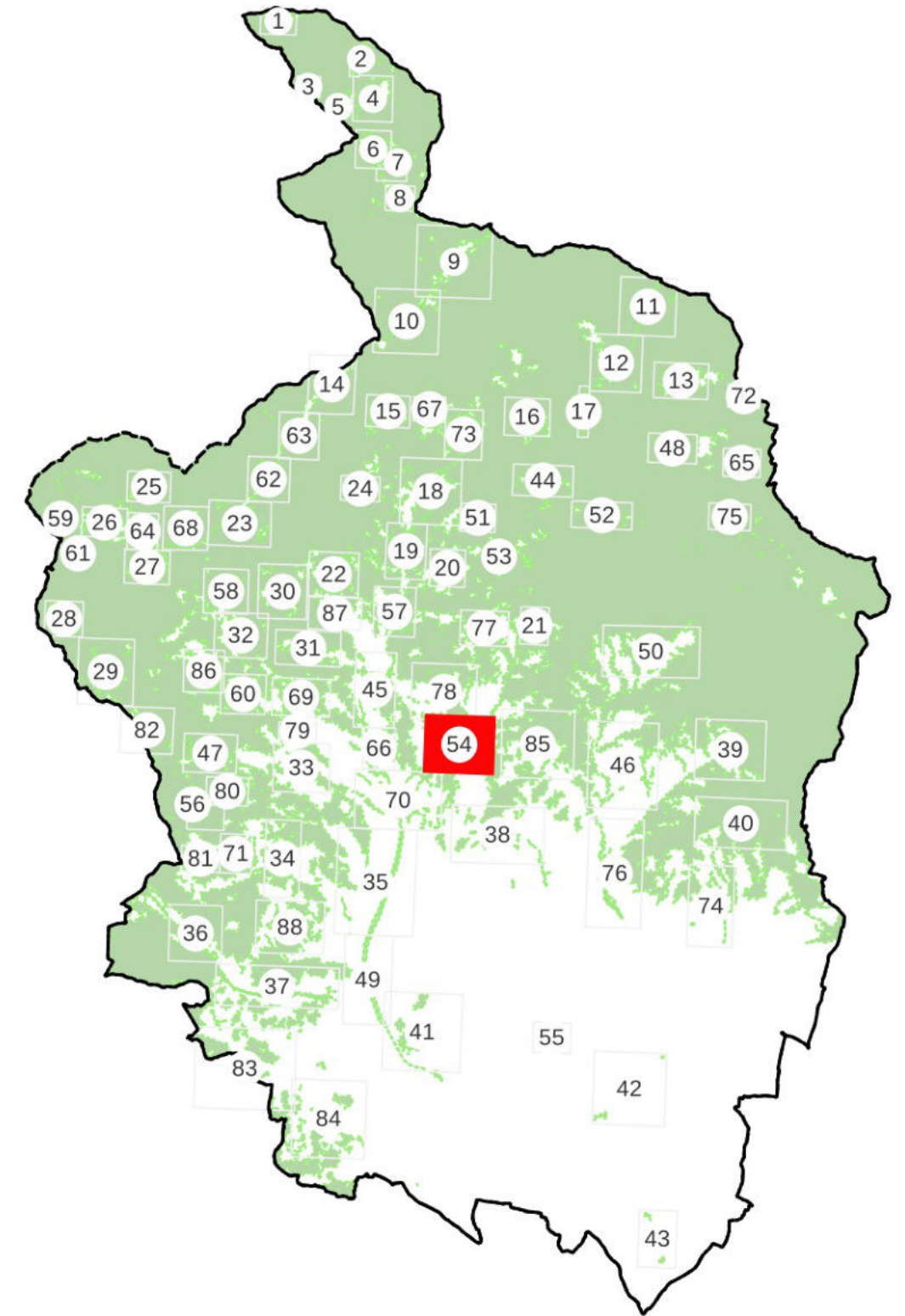
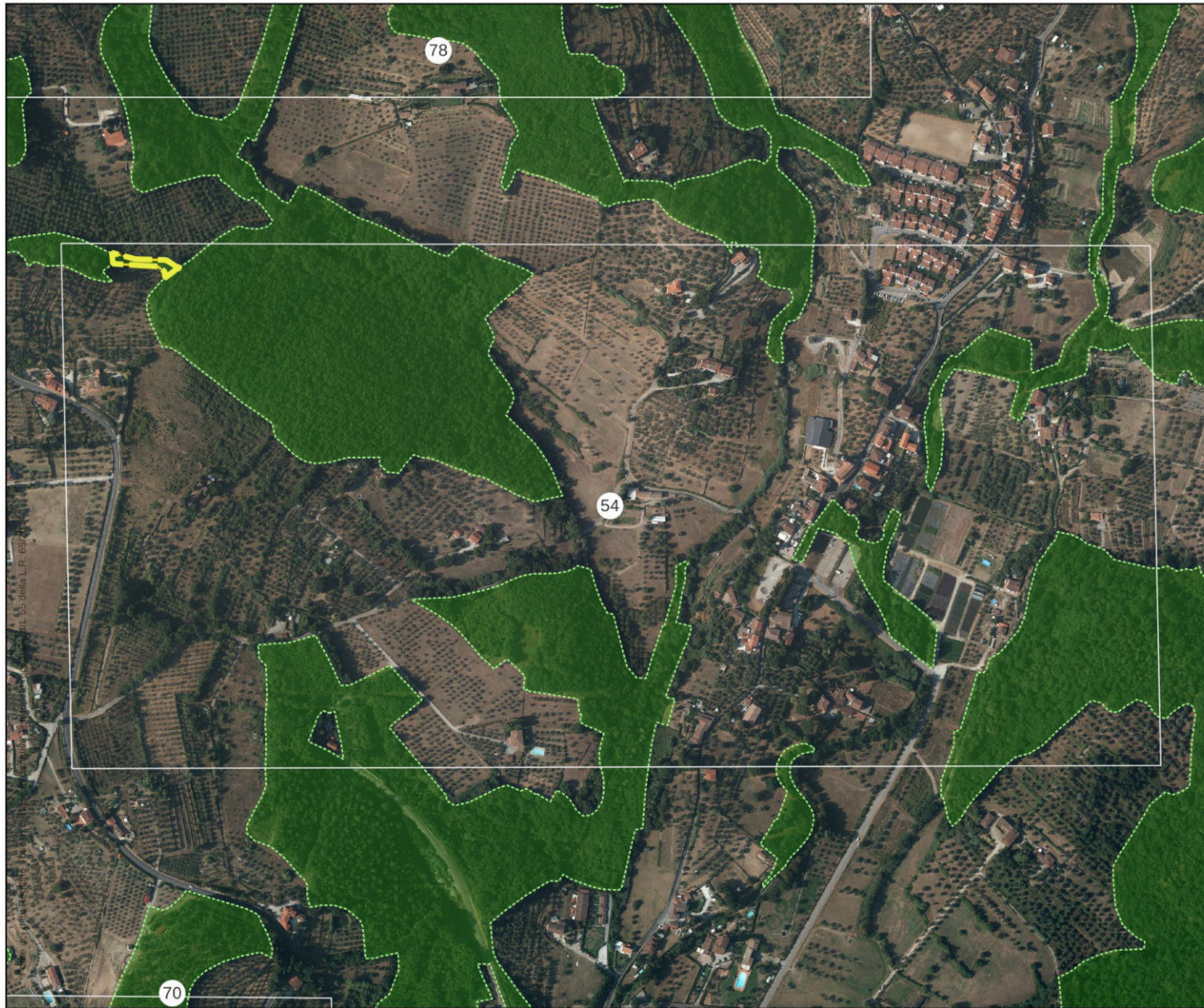



CASI DI ESCLUSIONE AI SENSI DELLA L.R. n. 39/2000 e D.P.G.R n.48/R/2003

LEGENDA

 Aree boscate vigente PIT/PPR

 Non risponde alle caratteristiche di cui all'art.3, c.1 e c.4 della L.R. 39/2000;

 Art. 3, c.5, lett. b) gli impianti per arboricoltura da legno, i noceti, i nocioleti specializzati e le altre colture specializzate realizzate con alberi ed arbusti forestali e soggette a pratiche agronomiche

 Aggiunte proposte

 Art. 3, c.5, lett. a) i parchi urbani, i giardini, gli orti botanici e i vivai;

 Art. 3, c.5, lett. c) le formazioni arbustive ed arboree insediatesi nei terreni già destinati a colture agrarie e a pascolo, abbandonate per un periodo inferiore a quindici anni.

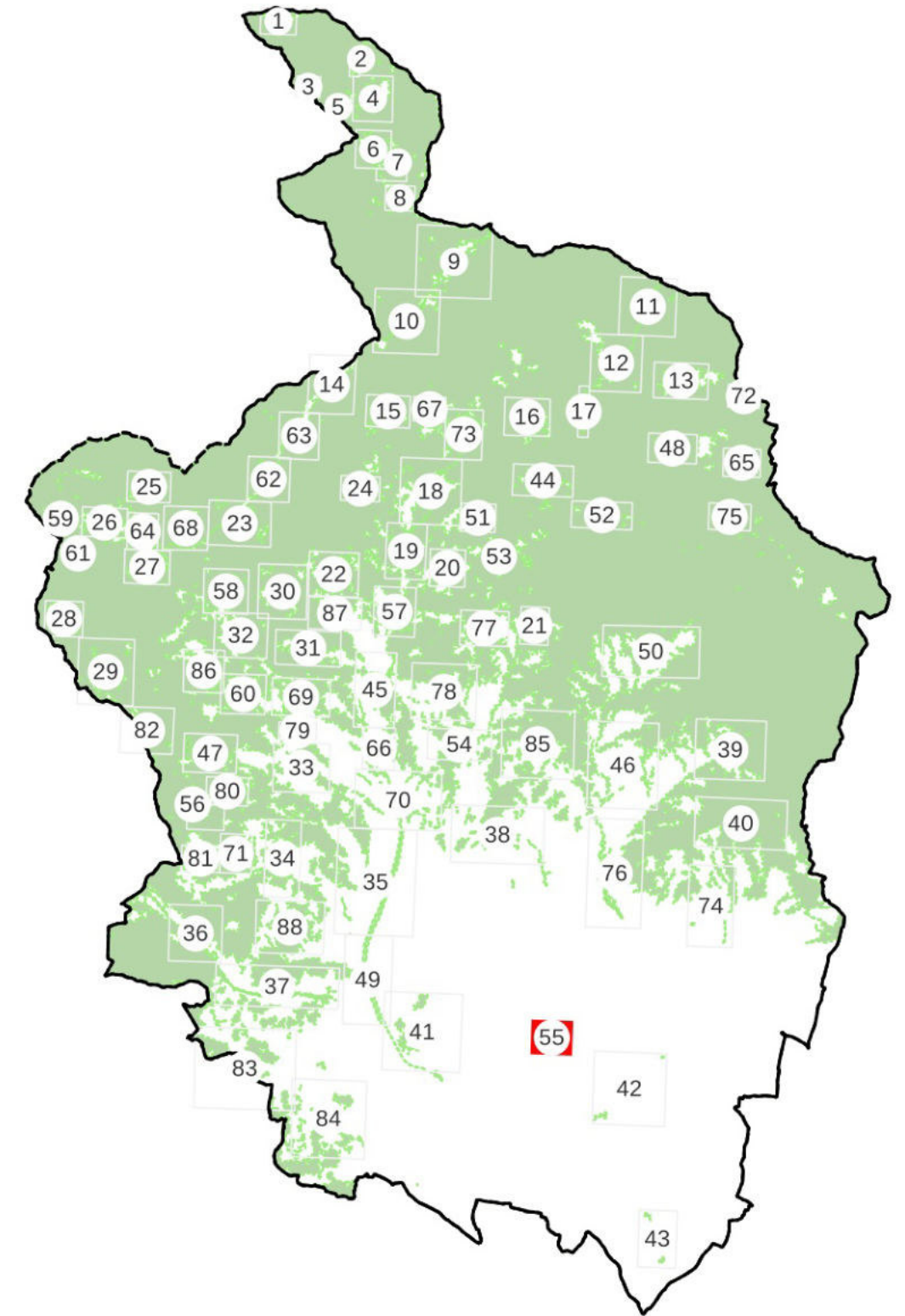
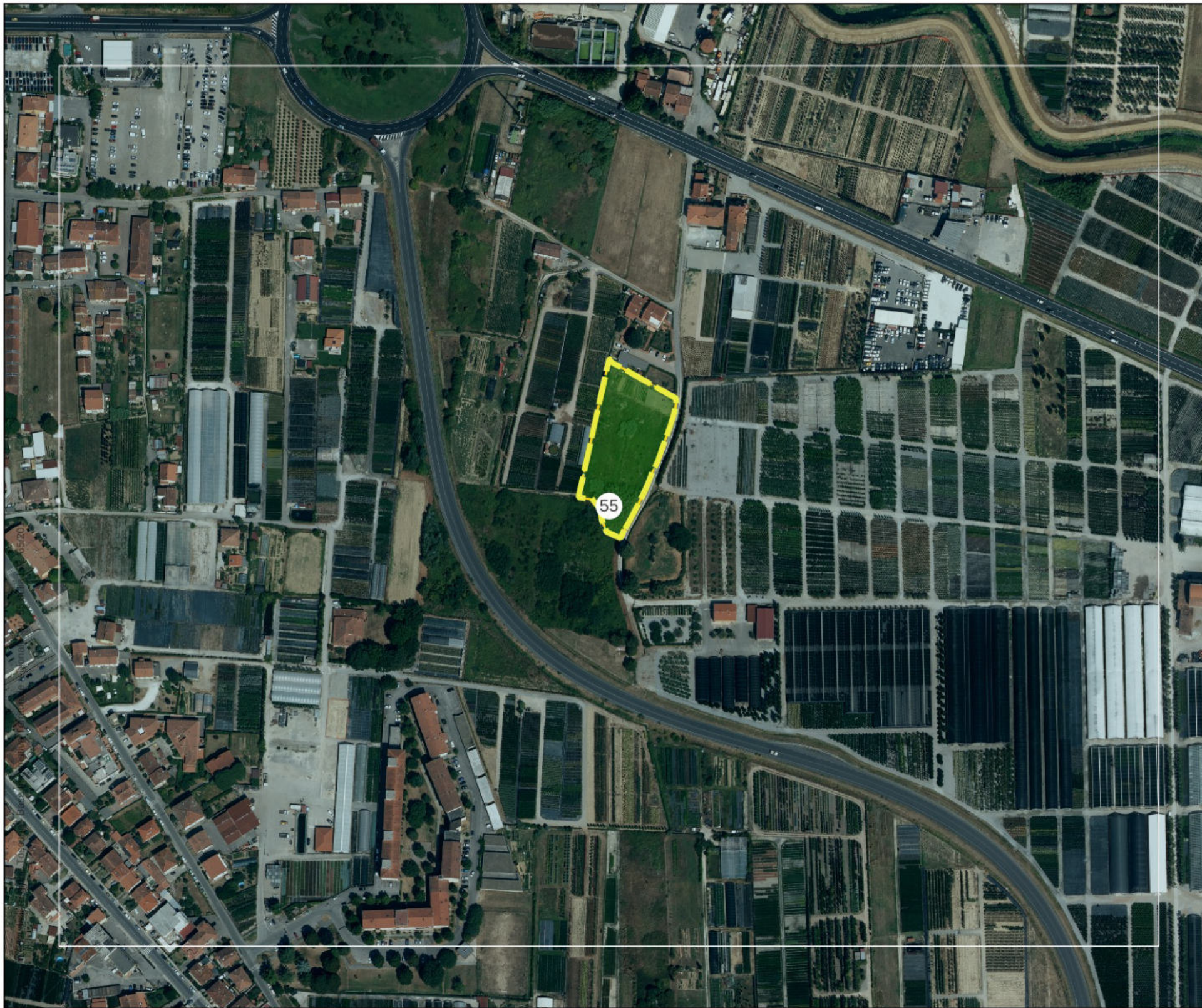



CASI DI ESCLUSIONE AI SENSI DELLA L.R. n. 39/2000 e D.P.G.R n.48/R/2003

LEGENDA

 Aree boscate vigente PIT/PPR

 Non risponde alle caratteristiche di cui all'art.3, c.1 e c.4 della L.R. 39/2000;

 Art. 3, c.5, lett. b) gli impianti per arboricoltura da legno, i noceti, i nocioleti specializzati e le altre colture specializzate realizzate con alberi ed arbusti forestali e soggette a pratiche agronomiche

 Aggiunte proposte

 Art. 3, c.5, lett. a) i parchi urbani, i giardini, gli orti botanici e i vivai;

 Art. 3, c.5, lett. c) le formazioni arbustive ed arboree insediatesi nei terreni già destinati a colture agrarie e a pascolo, abbandonate per un periodo inferiore a quindici anni.

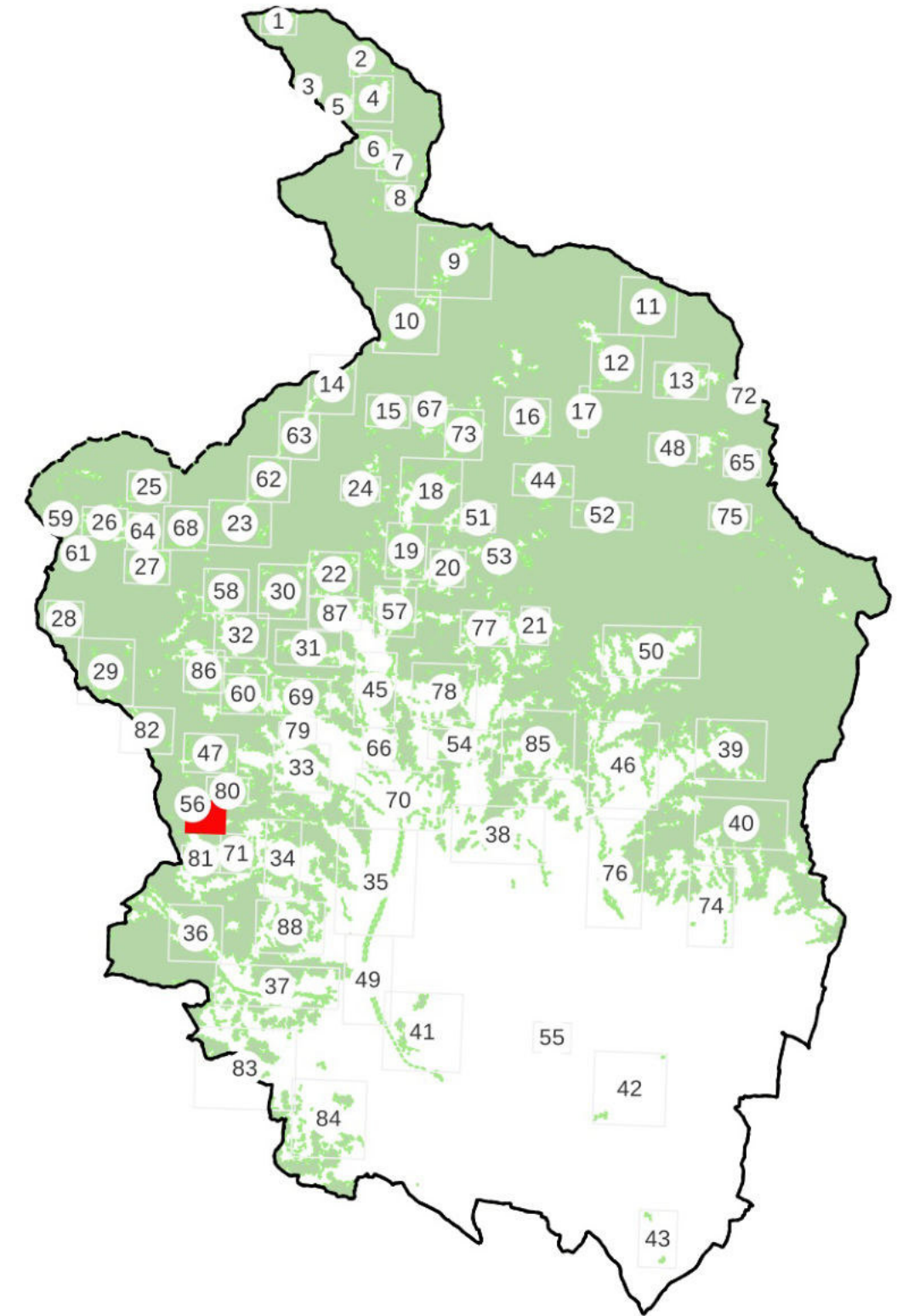

CASI DI ESCLUSIONE AI SENSI DELLA L.R. n. 39/2000 e D.P.G.R n.48/R/2003

LEGENDA

Aree boscate vigente PIT/PPR

Aggiunte proposte

Non risponde alle caratteristiche di cui all'art.3, c.1 e c.4 della L.R. 39/2000;

Art. 3, c.5, lett. a) i parchi urbani, i giardini, gli orti botanici e i vivai;

Art. 3, c.5, lett. b) gli impianti per arboricoltura da legno, i noceti, i nocioleti specializzati e le altre colture specializzate realizzate con alberi ed arbusti forestali e soggette a pratiche agronomiche

Art. 3, c.5, lett. c) le formazioni arbustive ed arboree insediatesi nei terreni già destinati a colture agrarie e a pascolo, abbandonate per un periodo inferiore a quindici anni.

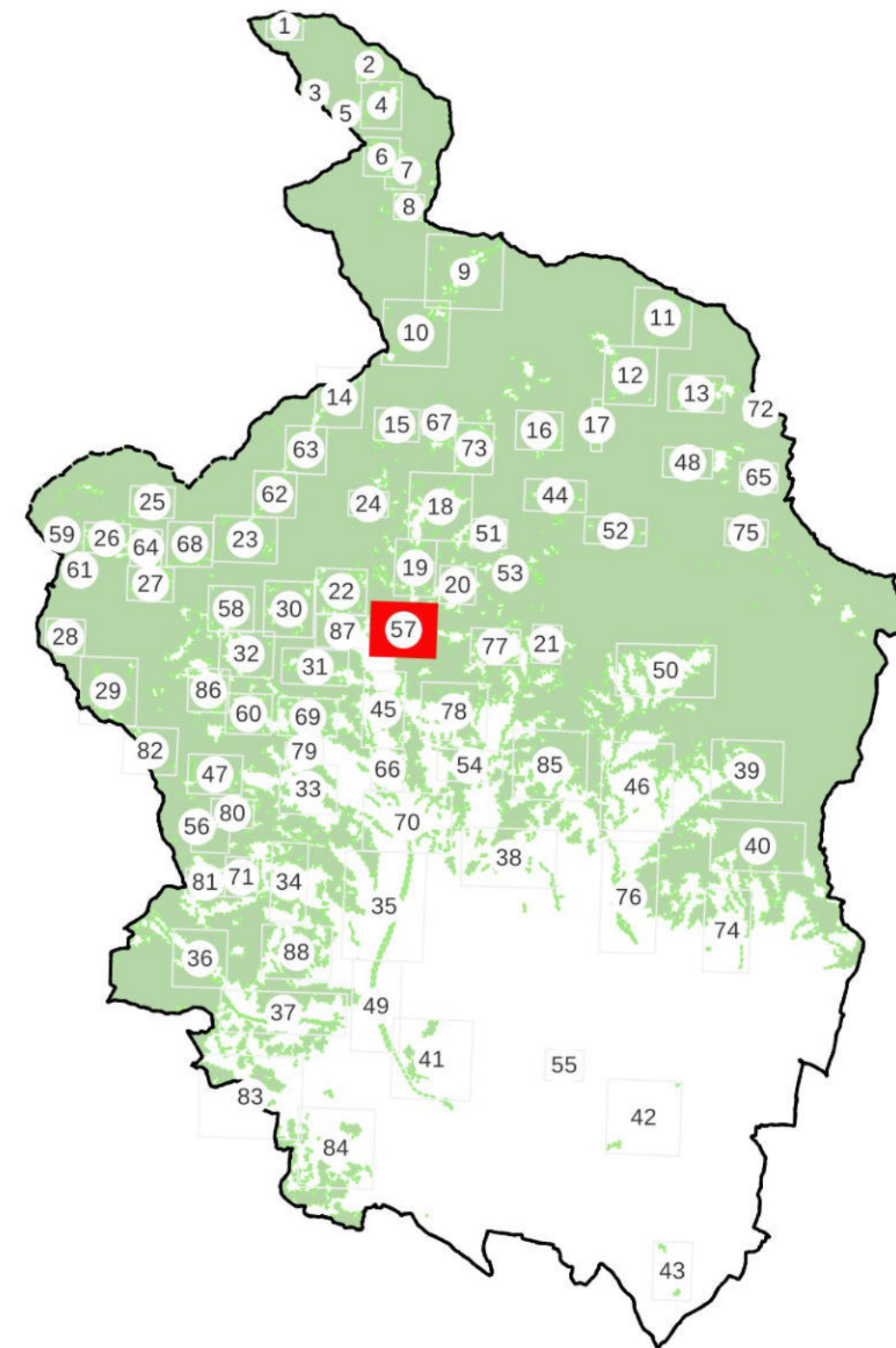



CASI DI ESCLUSIONE AI SENSI DELLA L.R. n. 39/2000 e D.P.G.R n.48/R/2003

LEGENDA

 Aree boscate vigente PIT/PPR

 Non risponde alle caratteristiche di cui all'art.3, c.1 e c.4 della L.R. 39/2000;

 Aggiunte proposte

 Art. 3, c.5, lett. a) i parchi urbani, i giardini, gli orti botanici e i vivai;

 Art. 3, c.5, lett. b) gli impianti per arboricoltura da legno, i noceti, i nocioleti specializzati e le altre colture specializzate realizzate con alberi ed arbusti forestali e soggette a pratiche agronomiche

 Art. 3, c.5, lett. c) le formazioni arbustive ed arboree insediatesi nei terreni già destinati a colture agrarie e a pascolo, abbandonate per un periodo inferiore a quindici anni.

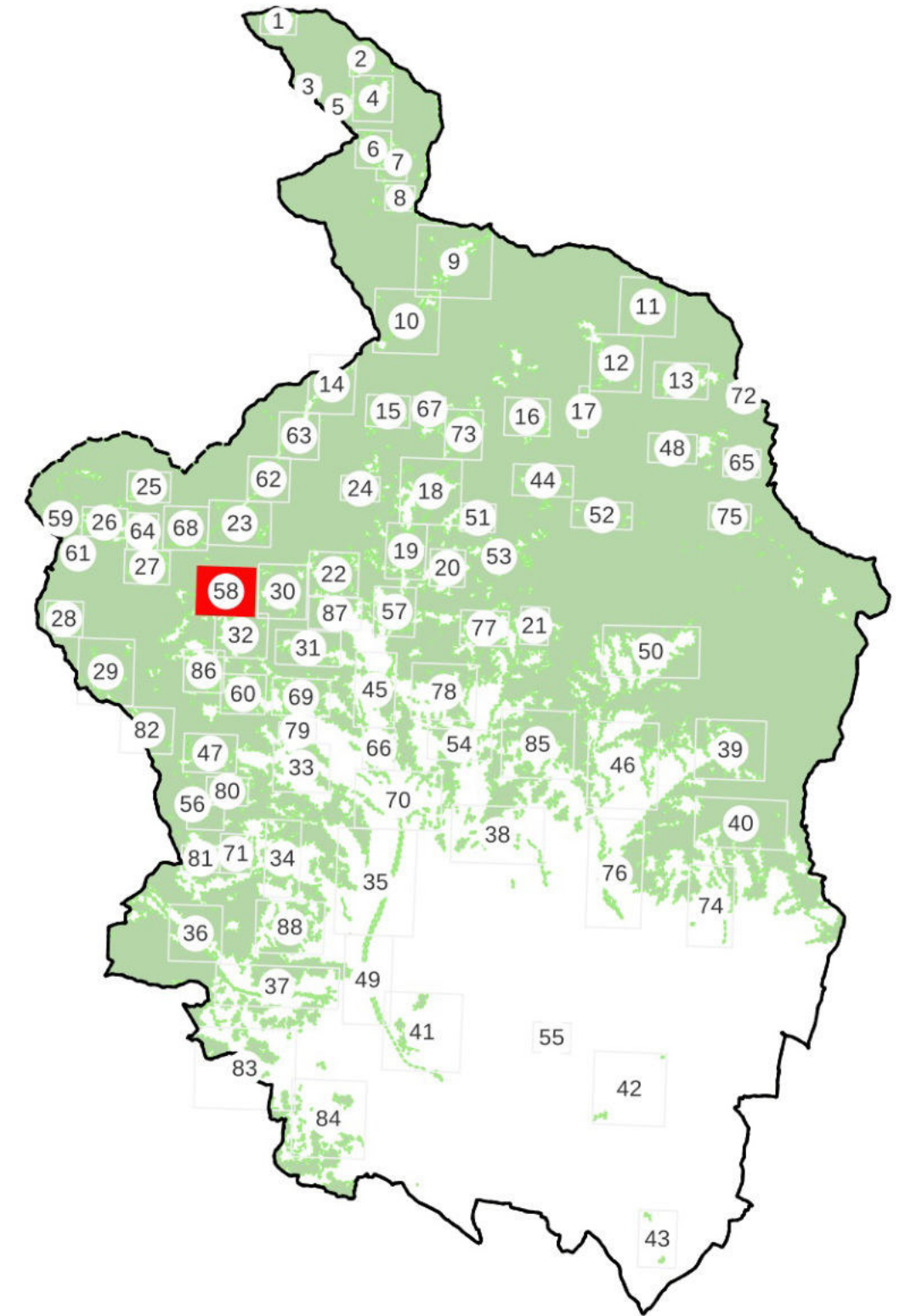



CASI DI ESCLUSIONE AI SENSI DELLA L.R. n. 39/2000 e D.P.G.R n.48/R/2003

LEGENDA

 Aree boscate vigente PIT/PPR

 Aggiunte proposte

 Non risponde alle caratteristiche di cui all'art.3, c.1 e c.4 della L.R. 39/2000;

 Art. 3, c.5, lett. a) i parchi urbani, i giardini, gli orti botanici e i vivai;

 Art. 3, c.5, lett. b) gli impianti per arboricoltura da legno, i noceti, i nocioleti specializzati e le altre colture specializzate realizzate con alberi ed arbusti forestali e soggette a pratiche agronomiche

 Art. 3, c.5, lett. c) le formazioni arbustive ed arboree insediatesi nei terreni già destinati a colture agrarie e a pascolo, abbandonate per un periodo inferiore a quindici anni.

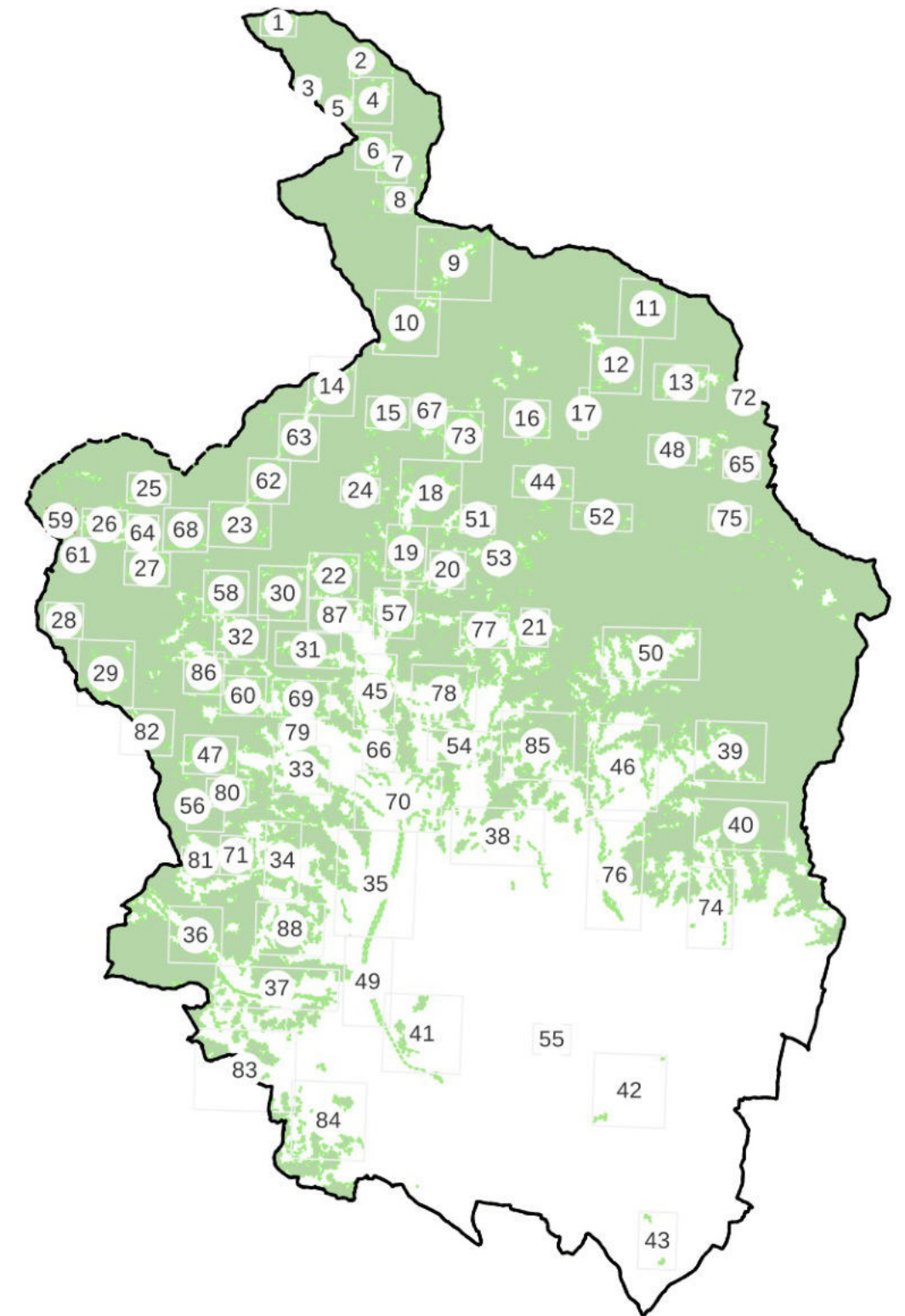



CASI DI ESCLUSIONE AI SENSI DELLA L.R. n. 39/2000 e D.P.G.R n.48/R/2003

LEGENDA

 Aree boscate vigente PIT/PPR

 Non risponde alle caratteristiche di cui all'art.3, c.1 e c.4 della L.R. 39/2000;

 Art. 3, c.5, lett. b) gli impianti per arboricoltura da legno, i noceti, i nocioleti specializzati e le altre colture specializzate realizzate con alberi ed arbusti forestali e soggette a pratiche agronomiche

 Aggiunte proposte

 Art. 3, c.5, lett. a) i parchi urbani, i giardini, gli orti botanici e i vivai;

 Art. 3, c.5, lett. c) le formazioni arbustive ed arboree insediatesi nei terreni già destinati a colture agrarie e a pascolo, abbandonate per un periodo inferiore a quindici anni.

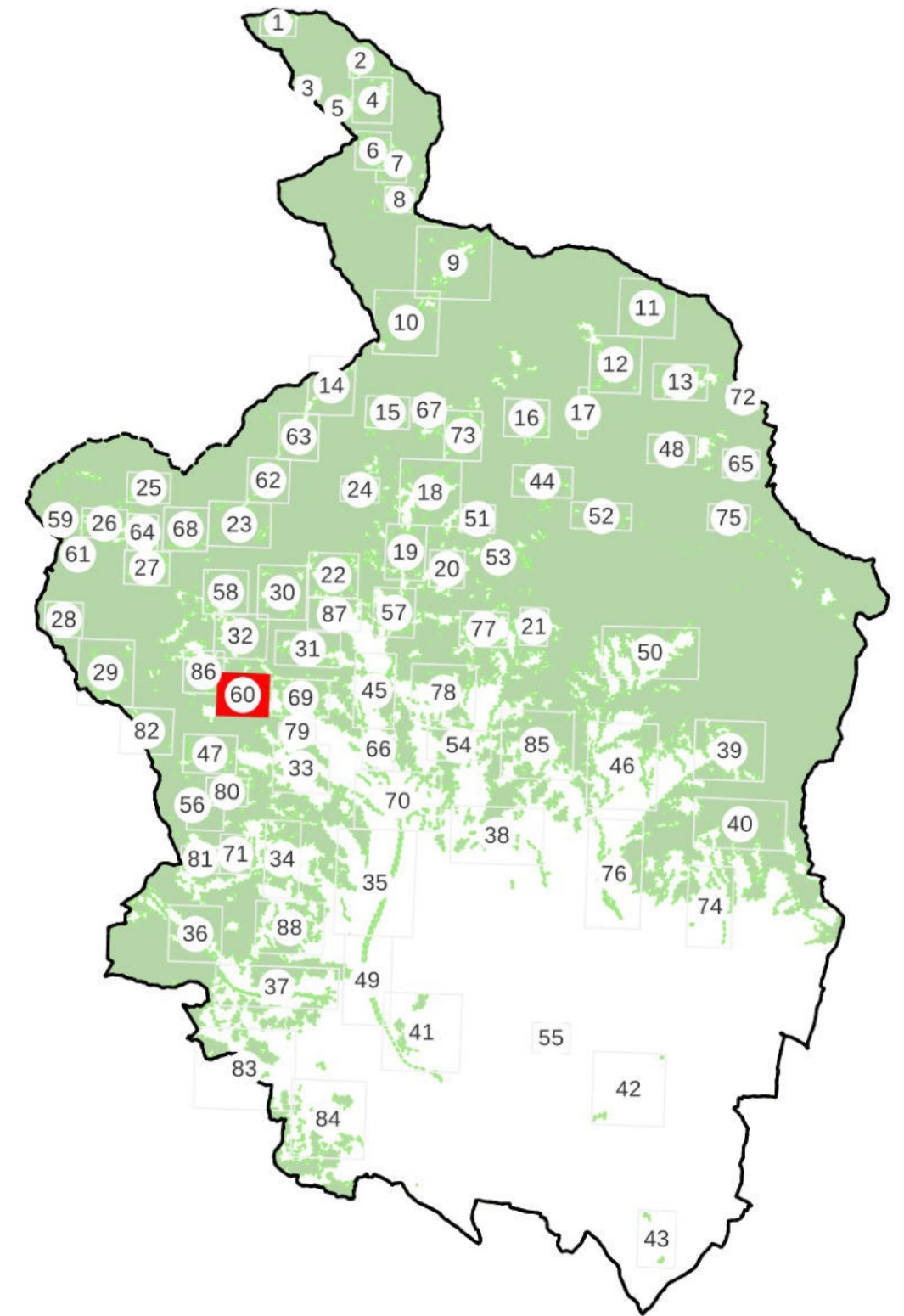



CASI DI ESCLUSIONE AI SENSI DELLA L.R. n. 39/2000 e D.P.G.R n.48/R/2003

LEGENDA

 Aree boscate vigente PIT/PPR

 Aggiunte proposte

 Non risponde alle caratteristiche di cui all'art.3, c.1 e c.4 della L.R. 39/2000;

 Art. 3, c.5, lett. a) i parchi urbani, i giardini, gli orti botanici e i vivai;

 Art. 3, c.5, lett. b) gli impianti per arboricoltura da legno, i noceti, i nocioleti specializzati e le altre colture specializzate realizzate con alberi ed arbusti forestali e soggette a pratiche agronomiche

 Art. 3, c.5, lett. c) le formazioni arbustive ed arboree insediatesi nei terreni già destinati a colture agrarie e a pascolo, abbandonate per un periodo inferiore a quindici anni.

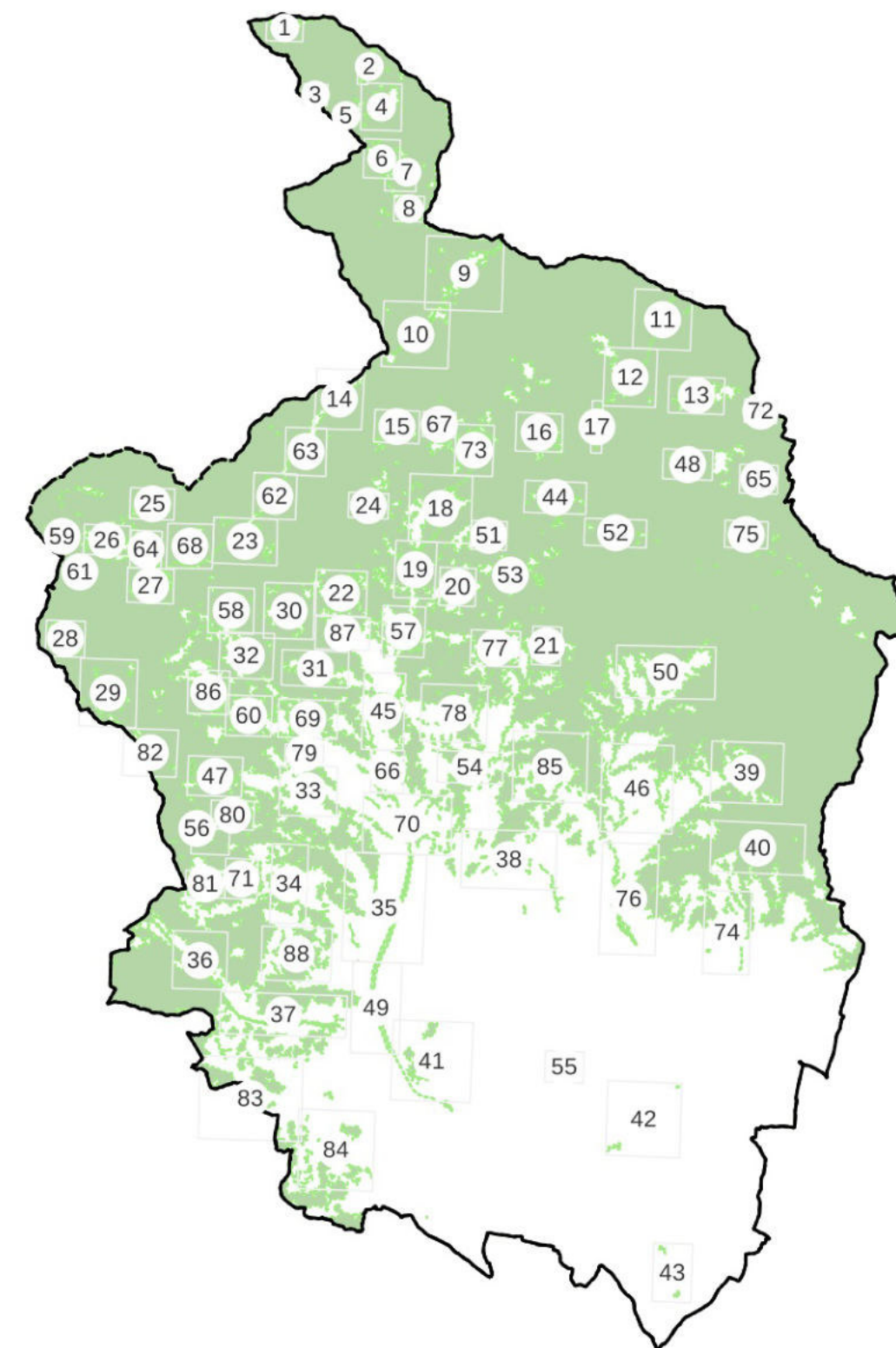



CASI DI ESCLUSIONE AI SENSI DELLA L.R. n. 39/2000 e D.P.G.R n.48/R/2003

LEGENDA

 Aree boscate vigente PIT/PPR

 Aggiunte proposte

 Non risponde alle caratteristiche di cui all'art.3, c.1 e c.4 della L.R. 39/2000;

 Art. 3, c.5, lett. a) i parchi urbani, i giardini, gli orti botanici e i vivai;

 Art. 3, c.5, lett. b) gli impianti per arboricoltura da legno, i noceti, i nocioleti specializzati e le altre colture specializzate realizzate con alberi ed arbusti forestali e soggette a pratiche agronomiche

 Art. 3, c.5, lett. c) le formazioni arbustive ed arboree insediatesi nei terreni già destinati a colture agrarie e a pascolo, abbandonate per un periodo inferiore a quindici anni.

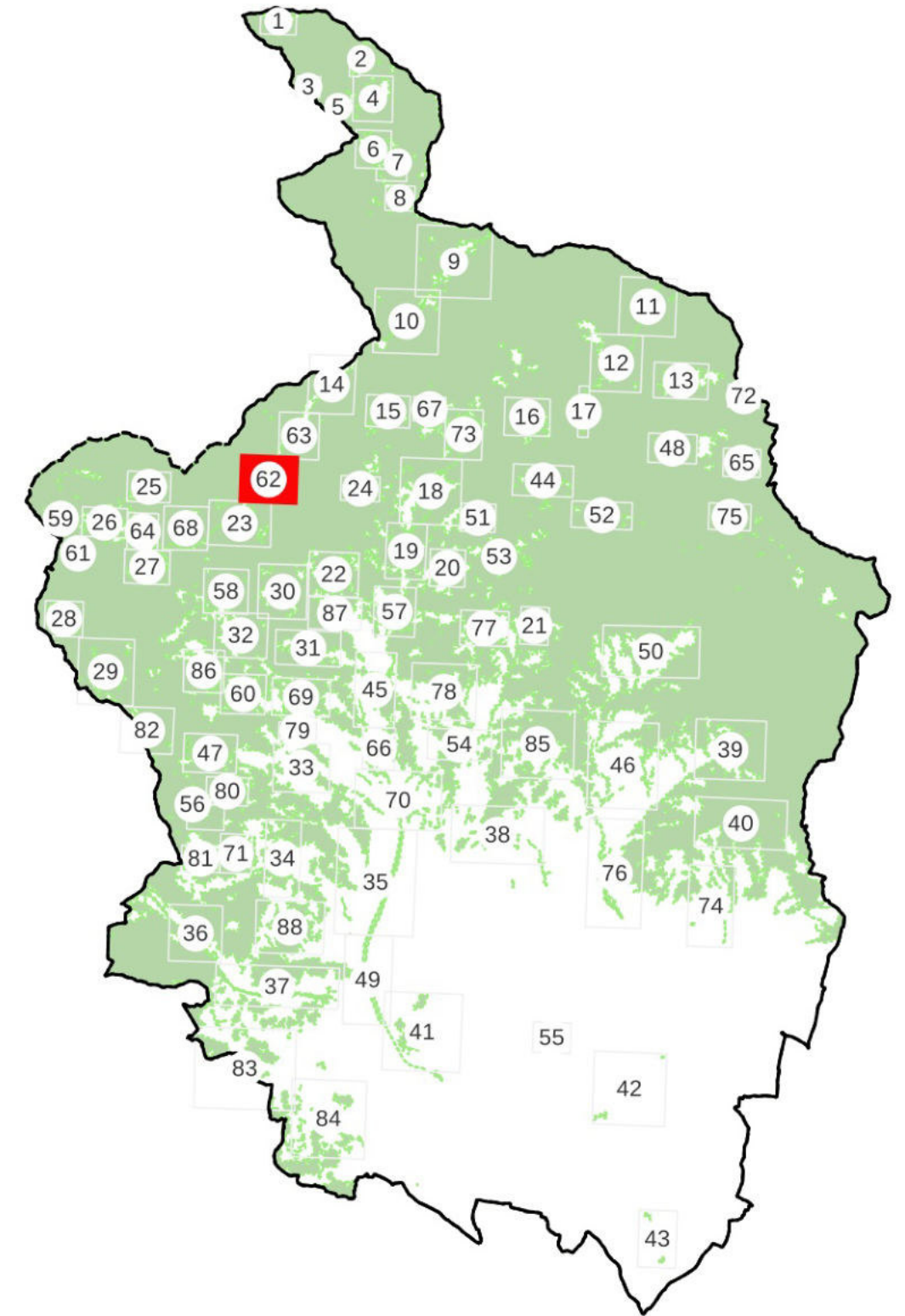



CASI DI ESCLUSIONE AI SENSI DELLA L.R. n. 39/2000 e D.P.G.R n.48/R/2003

LEGENDA

 Aree boscate vigente PIT/PPR

 Non risponde alle caratteristiche di cui all'art.3, c.1 e c.4 della L.R. 39/2000;

 Art. 3, c.5, lett. b) gli impianti per arboricoltura da legno, i noceti, i nocioleti specializzati e le altre colture specializzate realizzate con alberi ed arbusti forestali e soggette a pratiche agronomiche

 Aggiunte proposte

 Art. 3, c.5, lett. a) i parchi urbani, i giardini, gli orti botanici e i vivai;

 Art. 3, c.5, lett. c) le formazioni arbustive ed arboree insediatesi nei terreni già destinati a colture agrarie e a pascolo, abbandonate per un periodo inferiore a quindici anni.

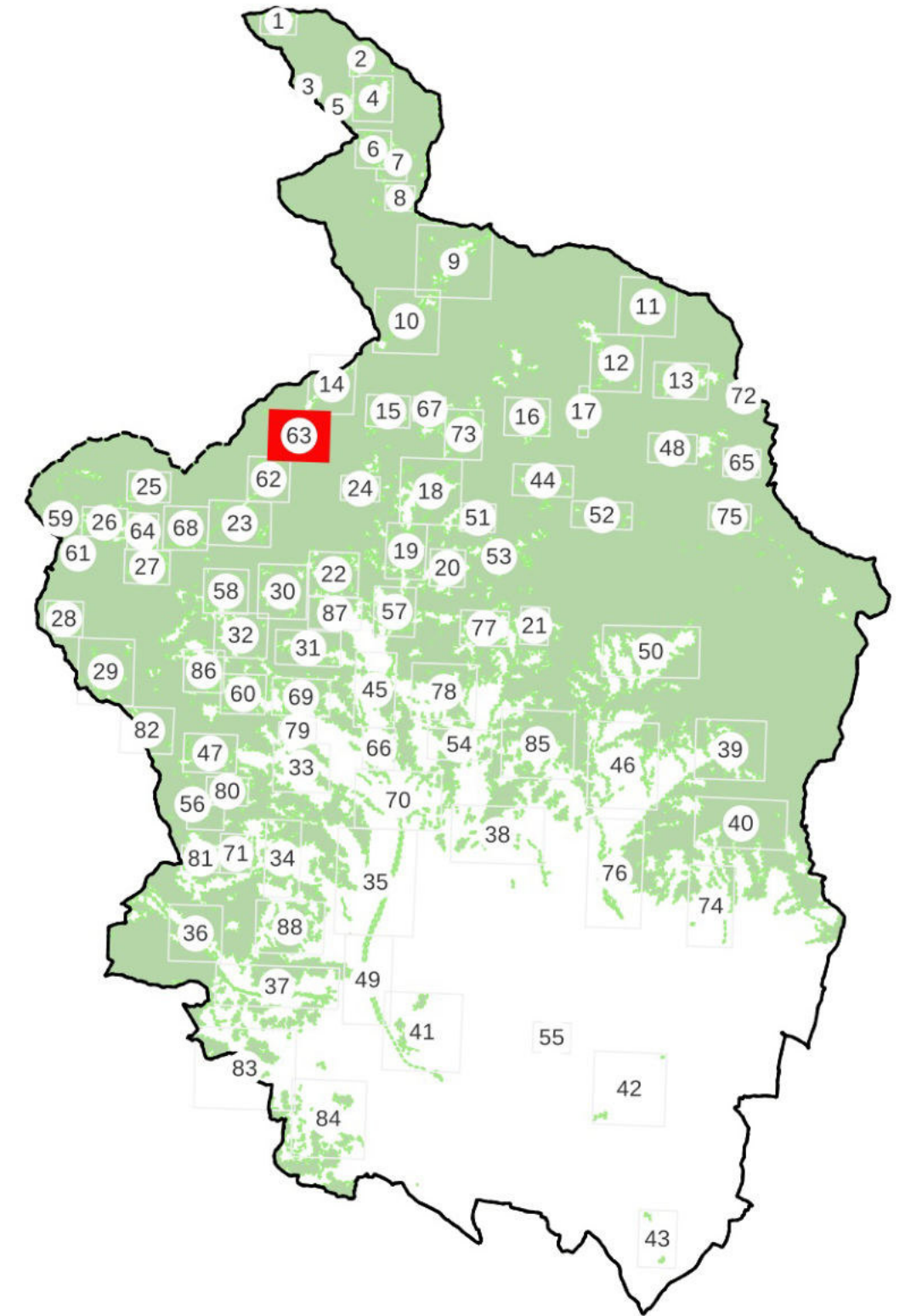



CASI DI ESCLUSIONE AI SENSI DELLA L.R. n. 39/2000 e D.P.G.R n.48/R/2003

LEGENDA

 Aree boscate vigente PIT/PPR

 Non risponde alle caratteristiche di cui all'art.3, c.1 e c.4 della L.R. 39/2000;

 Aggiunte proposte

 Art. 3, c.5, lett. a) i parchi urbani, i giardini, gli orti botanici e i vivai;

 Art. 3, c.5, lett. b) gli impianti per arboricoltura da legno, i noceti, i nocioleti specializzati e le altre colture specializzate realizzate con alberi ed arbusti forestali e soggette a pratiche agronomiche

 Art. 3, c.5, lett. c) le formazioni arbustive ed arboree insediatesi nei terreni già destinati a colture agrarie e a pascolo, abbandonate per un periodo inferiore a quindici anni.

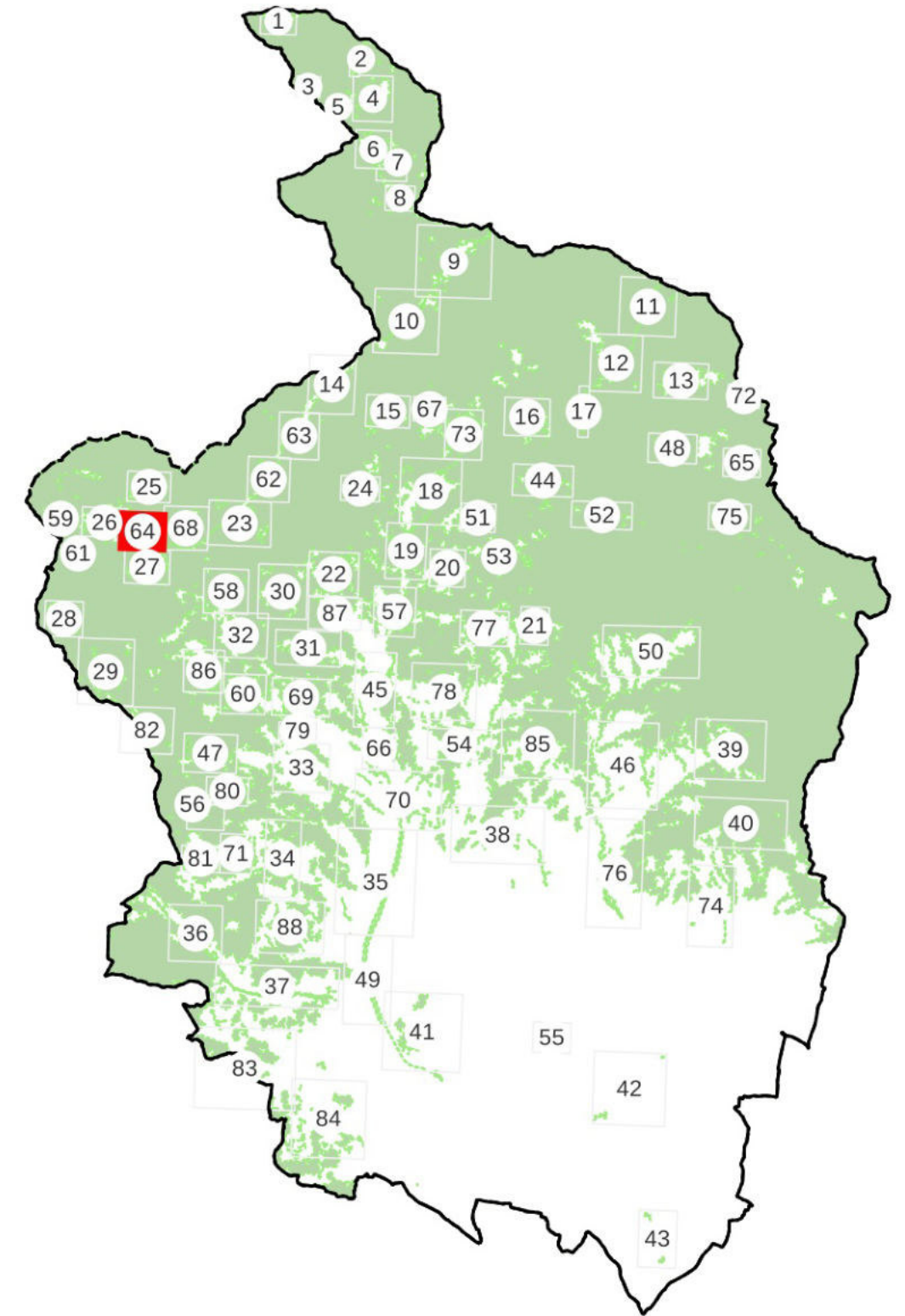



CASI DI ESCLUSIONE AI SENSI DELLA L.R. n. 39/2000 e D.P.G.R n.48/R/2003

LEGENDA

 Aree boscate vigente PIT/PPR

 Aggiunte proposte

 Non risponde alle caratteristiche di cui all'art.3, c.1 e c.4 della L.R. 39/2000;

 Art. 3, c.5, lett. a) i parchi urbani, i giardini, gli orti botanici e i vivai;

 Art. 3, c.5, lett. b) gli impianti per arboricoltura da legno, i noceti, i nocioleti specializzati e le altre colture specializzate realizzate con alberi ed arbusti forestali e soggette a pratiche agronomiche

 Art. 3, c.5, lett. c) le formazioni arbustive ed arboree insediatesi nei terreni già destinati a colture agrarie e a pascolo, abbandonate per un periodo inferiore a quindici anni.

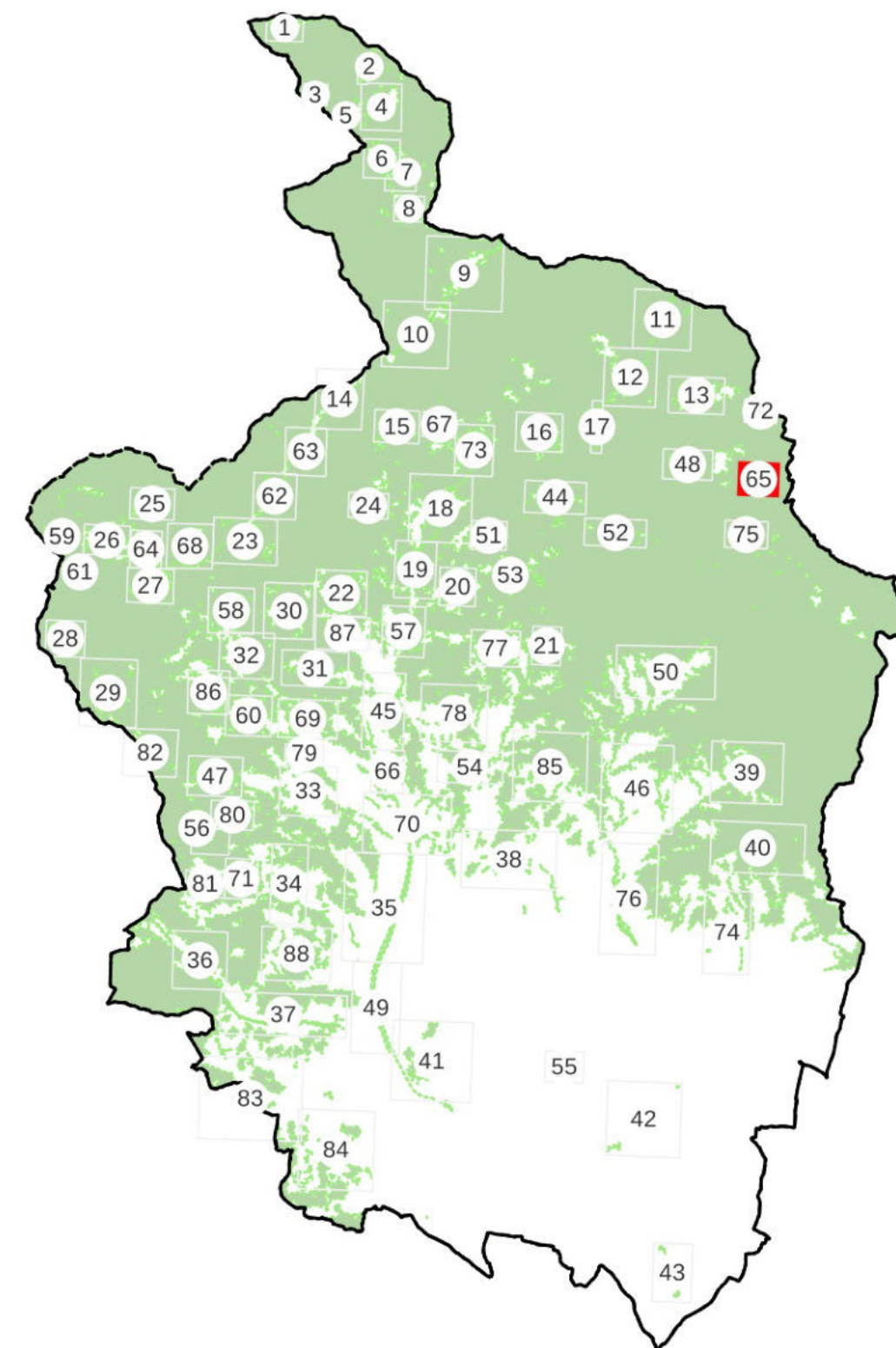



CASI DI ESCLUSIONE AI SENSI DELLA L.R. n. 39/2000 e D.P.G.R n.48/R/2003

LEGENDA

 Aree boscate vigente PIT/PPR

 Aggiunte proposte

 Non risponde alle caratteristiche di cui all'art.3, c.1 e c.4 della L.R. 39/2000;

 Art. 3, c.5, lett. a) i parchi urbani, i giardini, gli orti botanici e i vivai;

 Art. 3, c.5, lett. b) gli impianti per arboricoltura da legno, i noceti, i nocioleti specializzati e le altre colture specializzate realizzate con alberi ed arbusti forestali e soggette a pratiche agronomiche

 Art. 3, c.5, lett. c) le formazioni arbustive ed arboree insediatesi nei terreni già destinati a colture agrarie e a pascolo, abbandonate per un periodo inferiore a quindici anni.

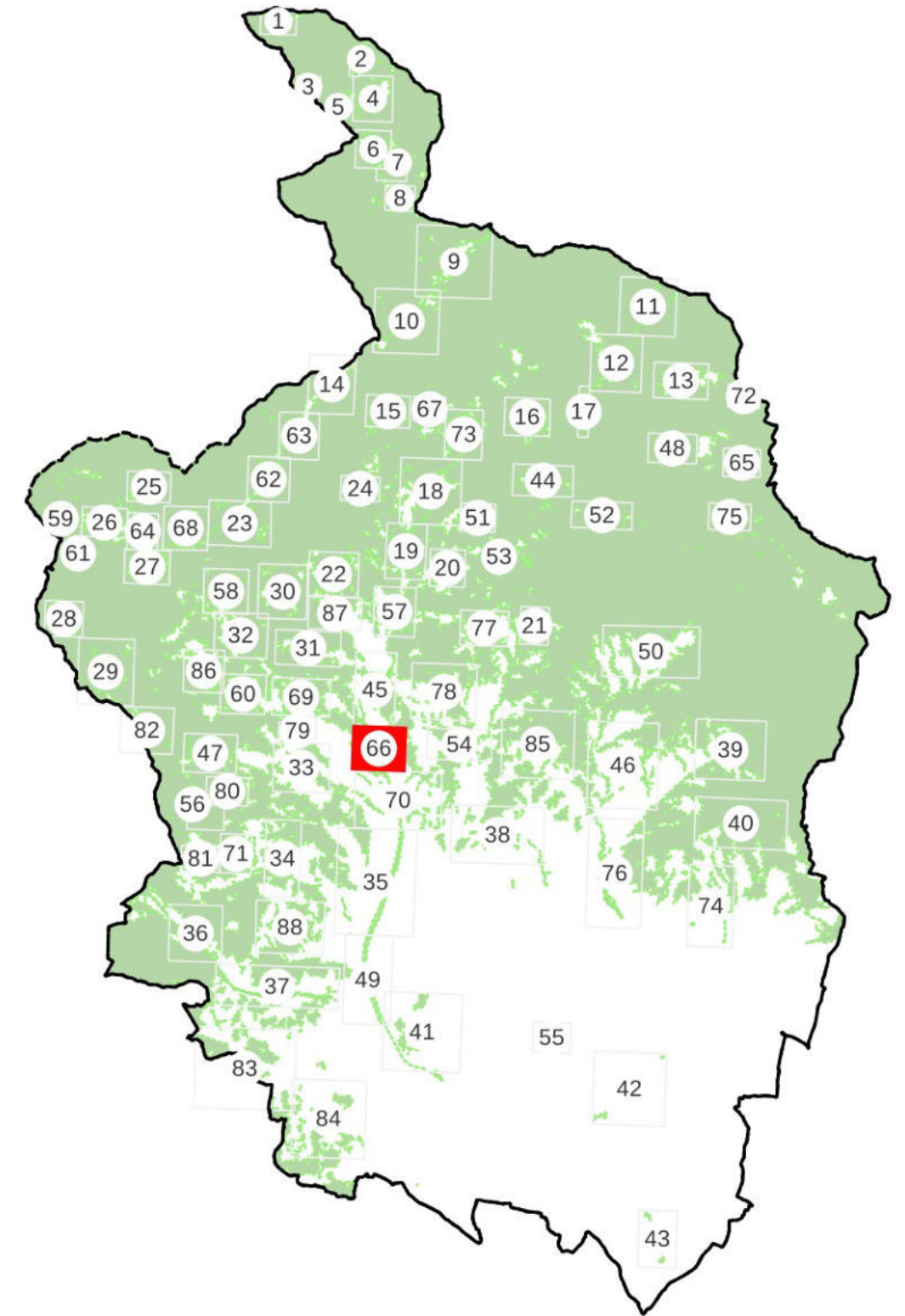



CASI DI ESCLUSIONE AI SENSI DELLA L.R. n. 39/2000 e D.P.G.R n.48/R/2003

LEGENDA

 Aree boscate vigente PIT/PPR

 Non risponde alle caratteristiche di cui all'art.3, c.1 e c.4 della L.R. 39/2000;

 Aggiunte proposte

 Art. 3, c.5, lett. a) i parchi urbani, i giardini, gli orti botanici e i vivai;

 Art. 3, c.5, lett. b) gli impianti per arboricoltura da legno, i noceti, i nocioleti specializzati e le altre colture specializzate realizzate con alberi ed arbusti forestali e soggette a pratiche agronomiche

 Art. 3, c.5, lett. c) le formazioni arbustive ed arboree insediatesi nei terreni già destinati a colture agrarie e a pascolo, abbandonate per un periodo inferiore a quindici anni.

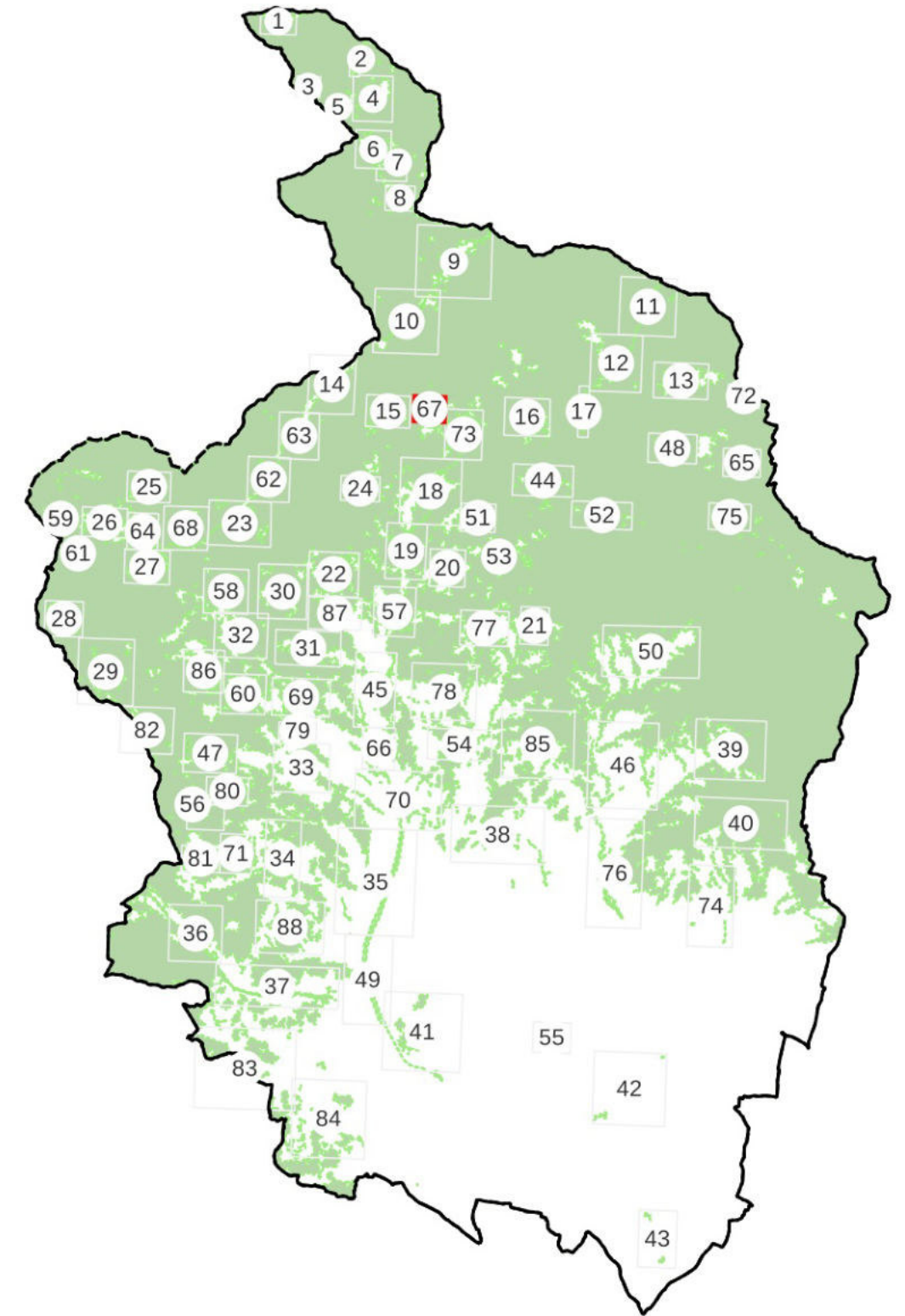



CASI DI ESCLUSIONE AI SENSI DELLA L.R. n. 39/2000 e D.P.G.R n.48/R/2003

LEGENDA

 Aree boscate vigente PIT/PPR

 Aggiunte proposte

 Non risponde alle caratteristiche di cui all'art.3, c.1 e c.4 della L.R. 39/2000;

 Art. 3, c.5, lett. a) i parchi urbani, i giardini, gli orti botanici e i vivai;

 Art. 3, c.5, lett. b) gli impianti per arboricoltura da legno, i noceti, i nocioleti specializzati e le altre colture specializzate realizzate con alberi ed arbusti forestali e soggette a pratiche agronomiche

 Art. 3, c.5, lett. c) le formazioni arbustive ed arboree insediatesi nei terreni già destinati a colture agrarie e a pascolo, abbandonate per un periodo inferiore a quindici anni.

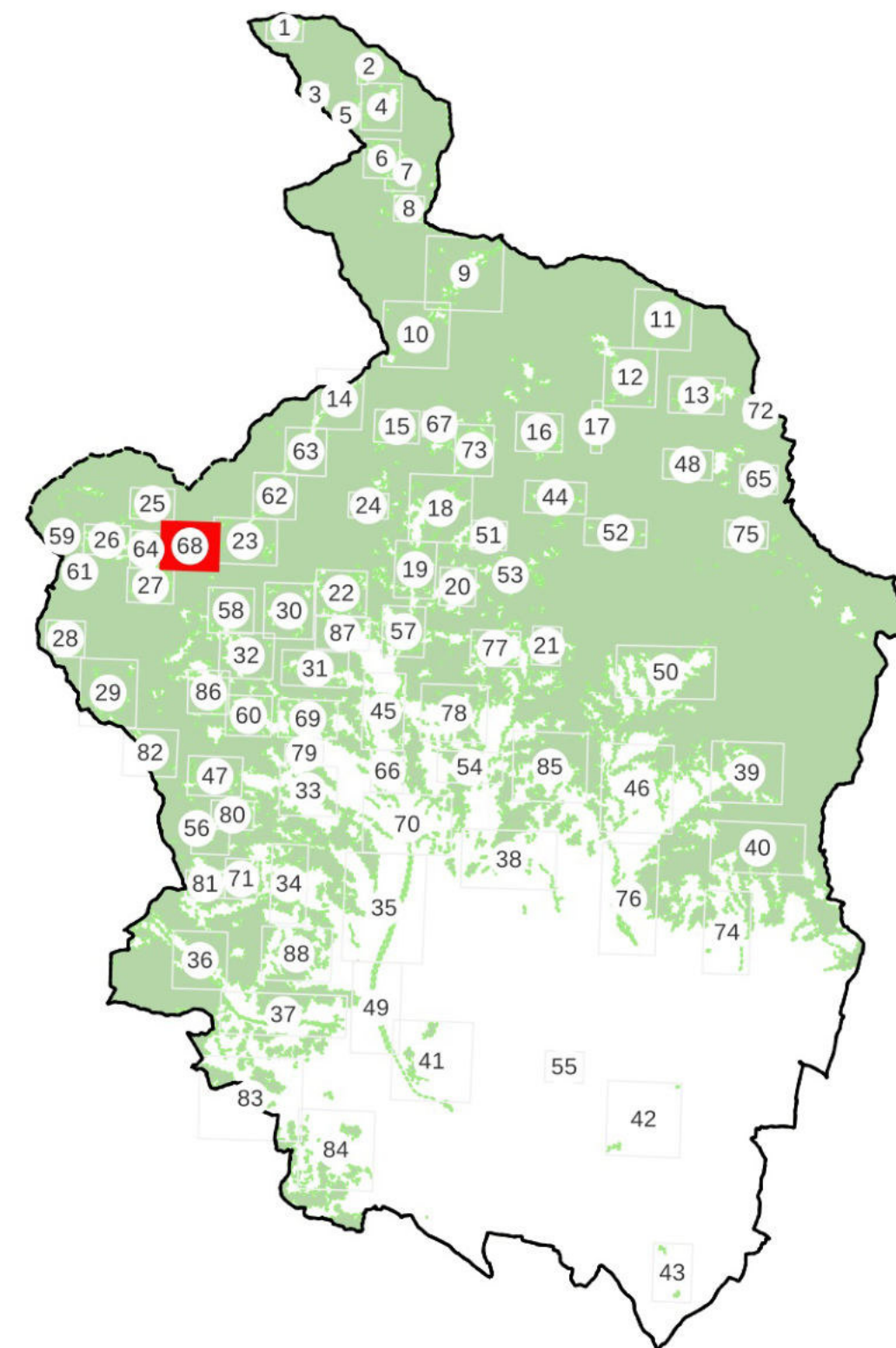



CASI DI ESCLUSIONE AI SENSI DELLA L.R. n. 39/2000 e D.P.G.R n.48/R/2003

LEGENDA

 Aree boscate vigente PIT/PPR

 Aggiunte proposte

 Non risponde alle caratteristiche di cui all'art.3, c.1 e c.4 della L.R. 39/2000;

 Art. 3, c.5, lett. a) i parchi urbani, i giardini, gli orti botanici e i vivai;

 Art. 3, c.5, lett. b) gli impianti per arboricoltura da legno, i noceti, i nocioleti specializzati e le altre colture specializzate realizzate con alberi ed arbusti forestali e soggette a pratiche agronomiche

 Art. 3, c.5, lett. c) le formazioni arbustive ed arboree insediatesi nei terreni già destinati a colture agrarie e a pascolo, abbandonate per un periodo inferiore a quindici anni.

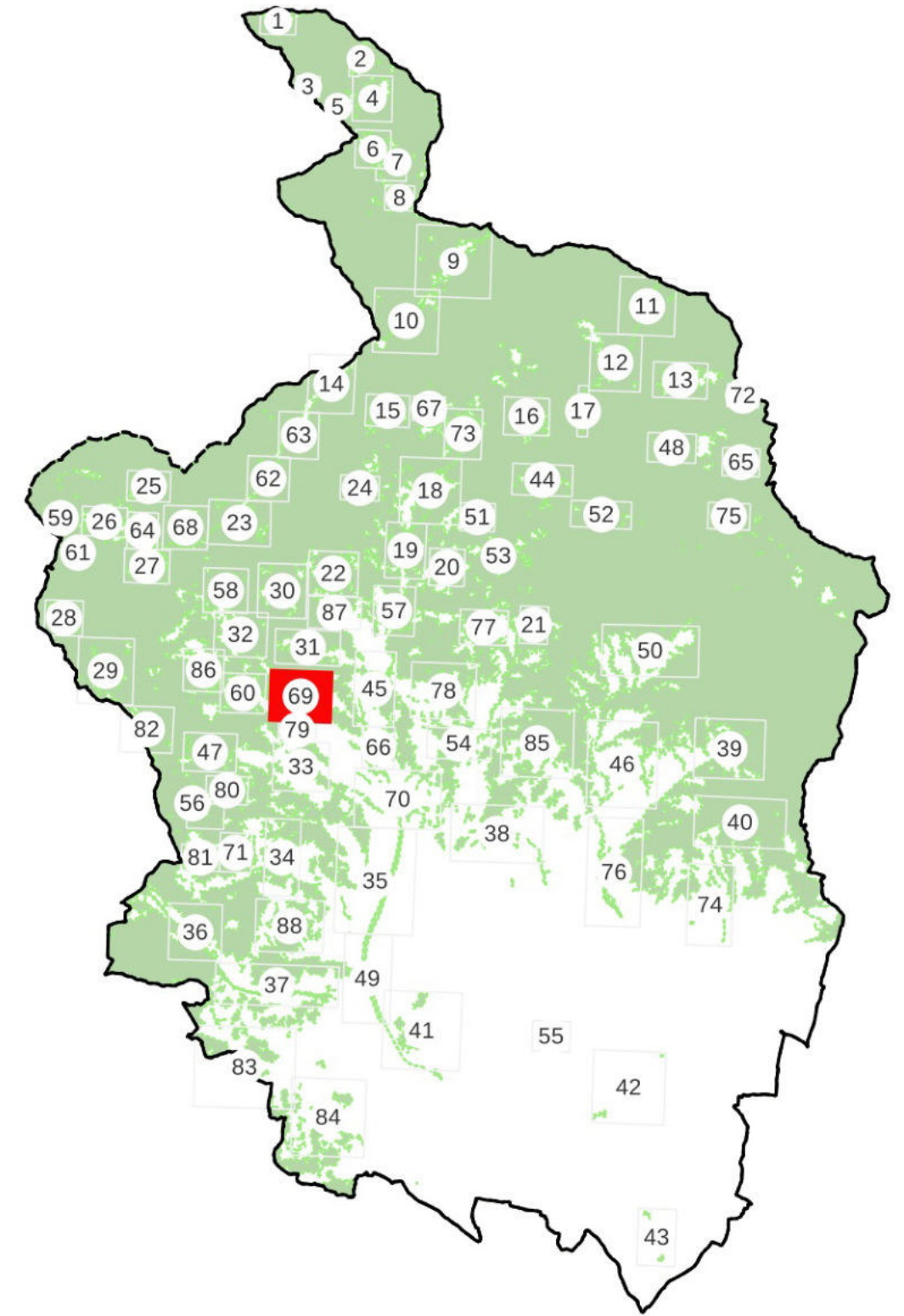

CASI DI ESCLUSIONE AI SENSI DELLA L.R. n. 39/2000 e D.P.G.R n.48/R/2003

LEGENDA

■ Aree boscate vigente PIT/PPR

Non risponde alle caratteristiche di cui all'art.3, c.1 e c.4 della L.R. 39/2000;

Aggiunte proposte

Art. 3, c.5, lett. a) i parchi urbani, i giardini, gli orti botanici e i vivai;

Art. 3, c.5, lett. b) gli impianti per arboricoltura da legno, i noceti, i nocioleti specializzati e le altre colture specializzate realizzate con alberi ed arbusti forestali e soggette a pratiche agronomiche

Art. 3, c.5, lett. c) le formazioni arbustive ed arboree insediatesi nei terreni già destinati a colture agrarie e a pascolo, abbandonate per un periodo inferiore a quindici anni.

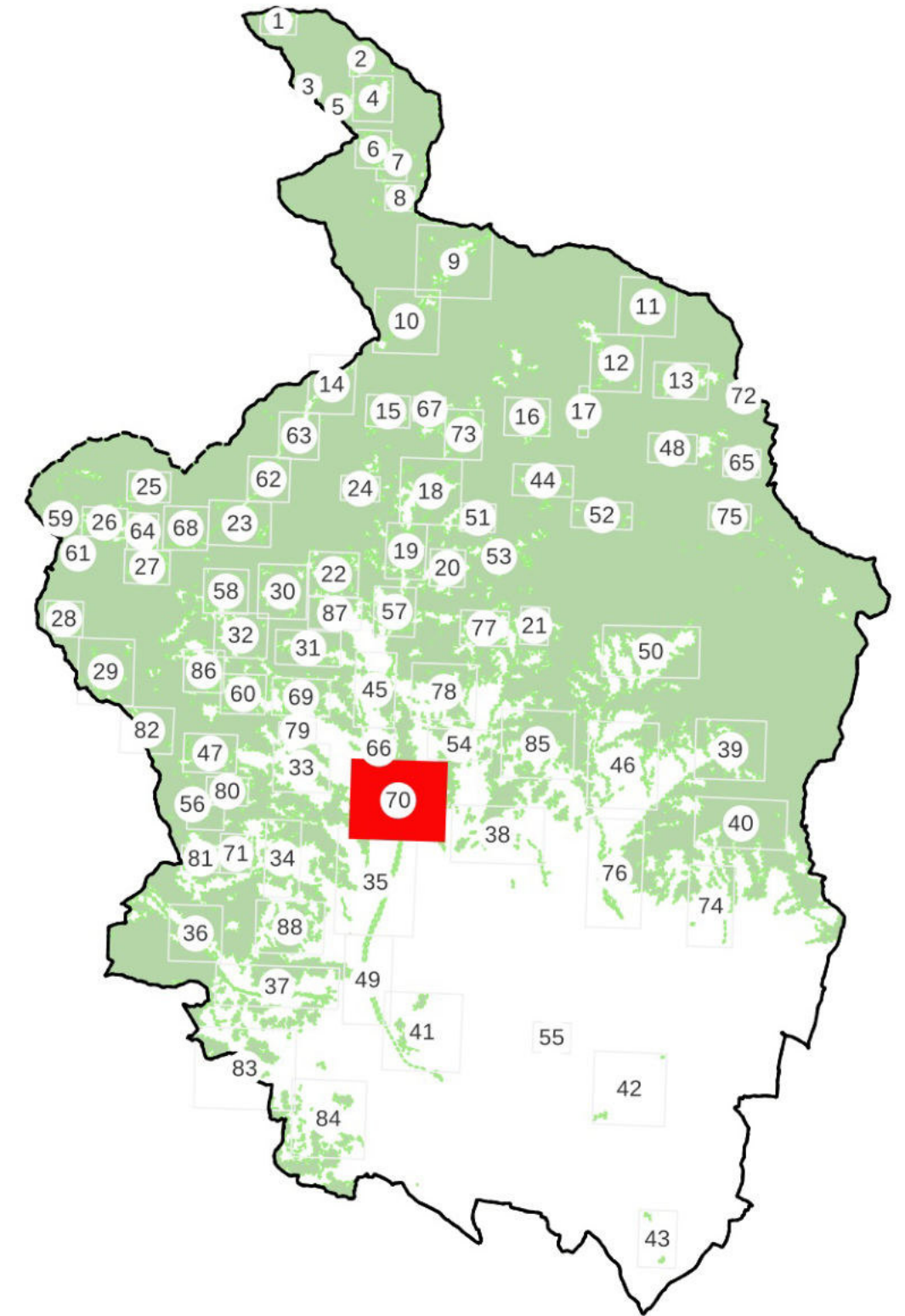
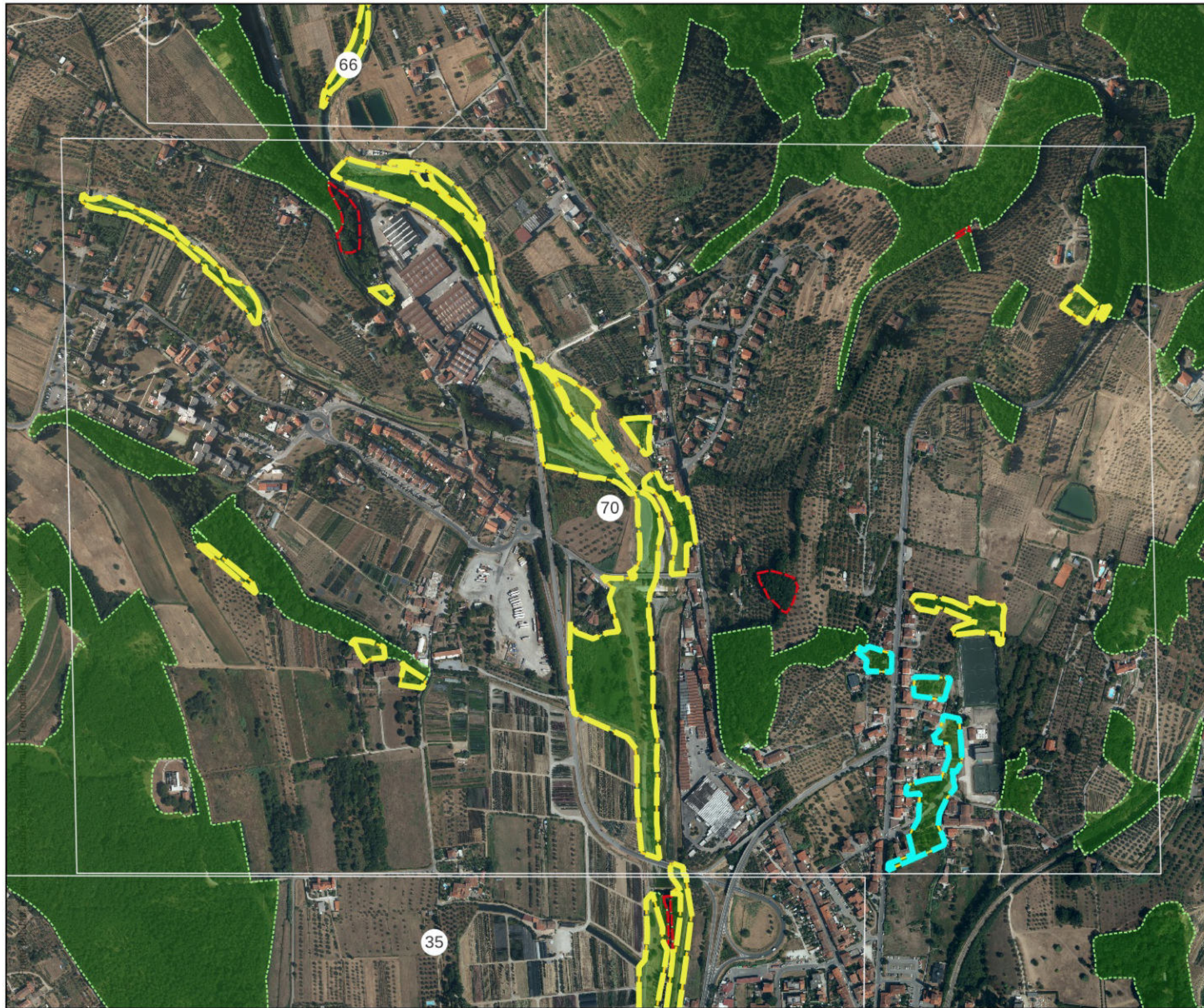



CASI DI ESCLUSIONE AI SENSI DELLA L.R. n. 39/2000 e D.P.G.R n.48/R/2003

LEGENDA

 Aree boscate vigente PIT/PPR

 Non risponde alle caratteristiche di cui all'art.3, c.1 e c.4 della L.R. 39/2000;

 Art. 3, c.5, lett. b) gli impianti per arboricoltura da legno, i noceti, i nocioleti specializzati e le altre colture specializzate realizzate con alberi ed arbusti forestali e soggette a pratiche agronomiche

 Aggiunte proposte

 Art. 3, c.5, lett. a) i parchi urbani, i giardini, gli orti botanici e i vivai;

 Art. 3, c.5, lett. c) le formazioni arbustive ed arboree insediatesi nei terreni già destinati a colture agrarie e a pascolo, abbandonate per un periodo inferiore a quindici anni.



Ortofoto 2021 20cm - 32bit colore - RGB

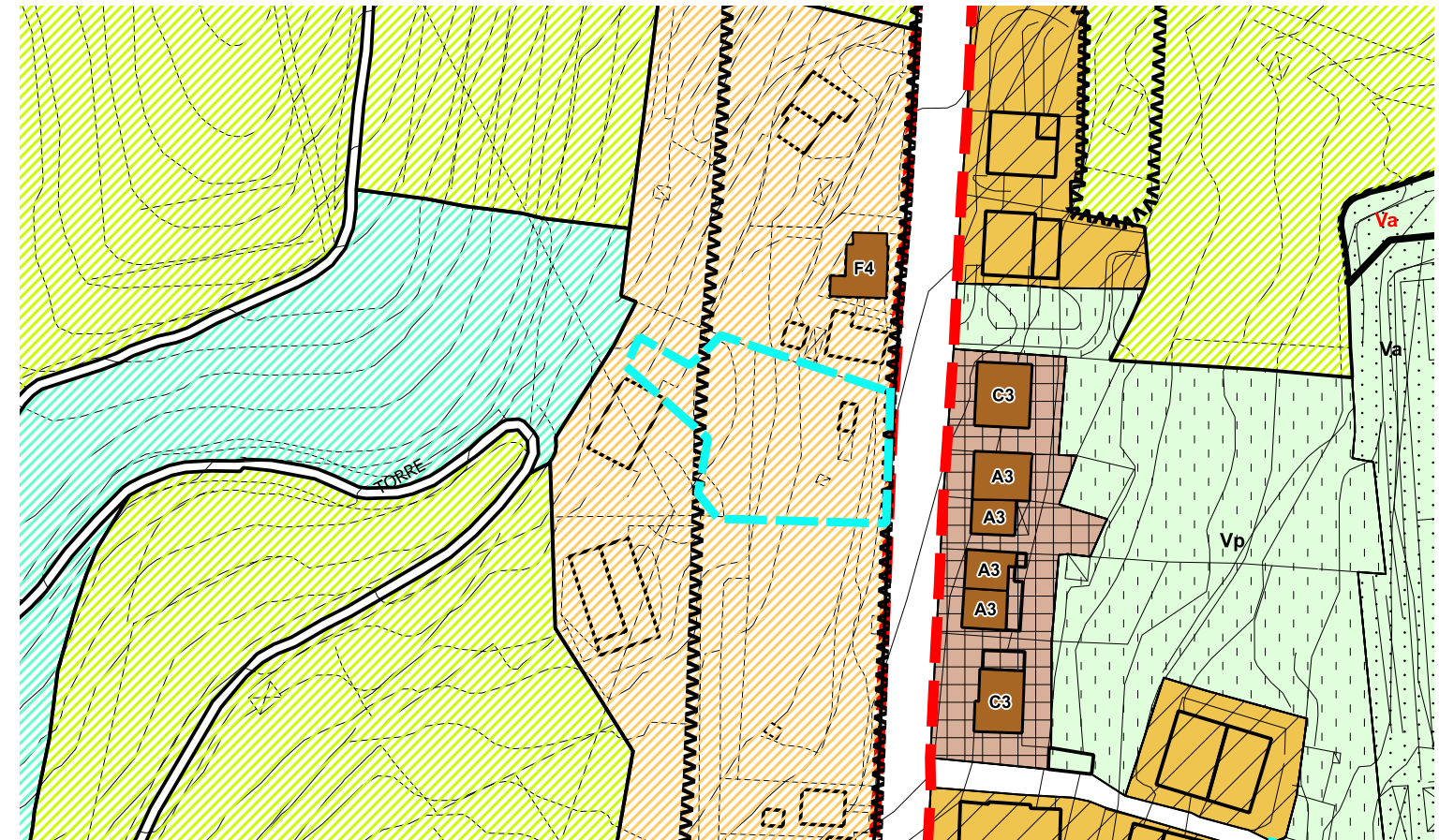

Estratto R.U., Approvato con D.C.C. n. 35 del 17/04/2013
 CAPO II - AREE A ESCLUSIVA O PREVALENTE FUNZIONE AGRICOLA;
 Art. 86 Aree agricole tradizionali di collina e di montagna

Documentazione fotografica (Google Street View 2023)



Foto n. 1



Foto n. 2

Descrizione della modifica proposta: Area non boscata in quanto definibile come "giardino" ai sensi dell'art. 3, c. 1, lett. b) punto 2 del D.P.G.R. 48/r/2003, aree a verde di pertinenza di edifici esistenti caratterizzata dalla presenza di specifiche opere di perimetrazione dell'area ed una superficie inferiore a 2000 metri quadrati.



Ortofoto 2021 20cm - 32bit colore - RGB



Estratto R.U., Approvato con D.C.C. n. 35 del 17/04/2013 :
 Art. 41 Tessuti prevalentemente residenziali di impianto recente TR1 (consolidati)
 Art. 104 Aree a verde privato, parchi e giardini storici privati

Documentazione fotografica (Google Street View 2022)



Foto n. 1



Foto n. 2

Descrizione della modifica proposta: Area non boscata in quanto definibile come "giardino" ai sensi dell'art. 3, c. 1, lett. b) punto 2 del D.P.G.R. 48/r/2003, aree a verde di pertinenza di edifici esistenti caratterizzata dalla presenza di specifiche opere di perimetrazione dell'area ed una superficie inferiore a 2000 metri quadrati.



Ortofoto 2021 20cm - 32bit colore - RGB

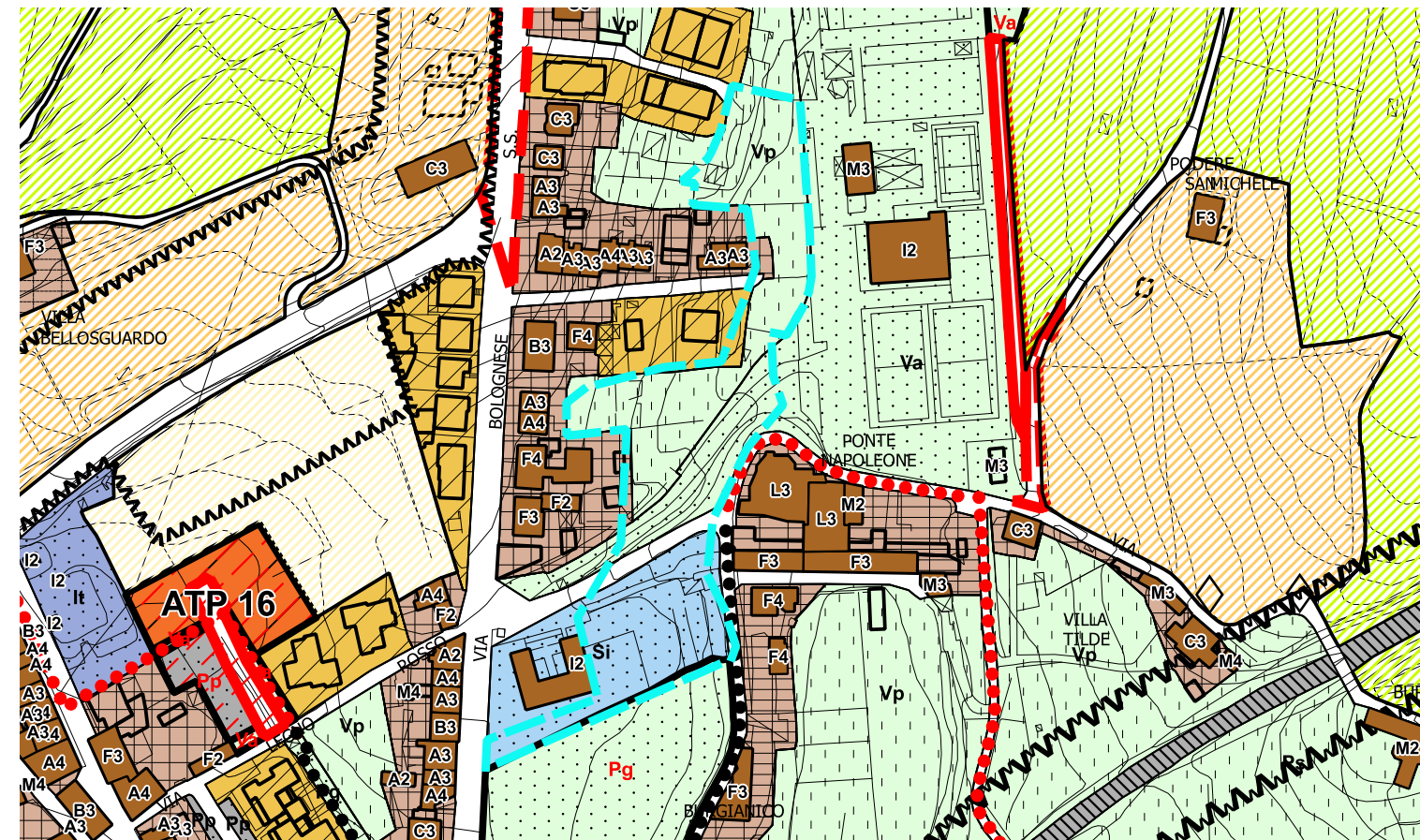

Estratto R.U., Approvato con D.C.C. n. 35 del 17/04/2013 : Art. 95 Attrezzature pubbliche, di interesse collettivo e di servizio a livello di quartiere; Art. 102 Aree a verde attrezzato (Va) e per grandi attrezzature sportive (Ag); Art. 104 Aree a verde privato, parchi e giardini storici privati

Documentazione fotografica (Google Street View 2022)



Foto n. 1



Foto n. 2

Descrizione della modifica proposta: Area non boscata in quanto definibile come "giardino" ai sensi dell'art. 3, c. 1, lett. b) punto 1 del D.P.G.R. 48/r/2003, aree a verde di pertinenza di edifici esistenti poste in zone con destinazione urbanistica diversa da quella agricola.

Estratto di mappa catastale - Foglio 160 per porzione part. 299, 163, 238, 82, 45, 200, 207, 74, 219, 71, 69, 68



Descrizione della modifica proposta: Area non boscata in quanto definibile come "giardino" ai sensi dell'art. 3, c. 1, lett. b) punto 1 del D.P.G.R. 48/r/2003, aree a verde di pertinenza di edifici esistenti poste in zone con destinazione urbanistica diversa da quella agricola. Più precisamente si tratta di un insieme di distinte pertinenze di immobili esistenti, tra loro autonome e indipendenti, delimitate da recinzioni.

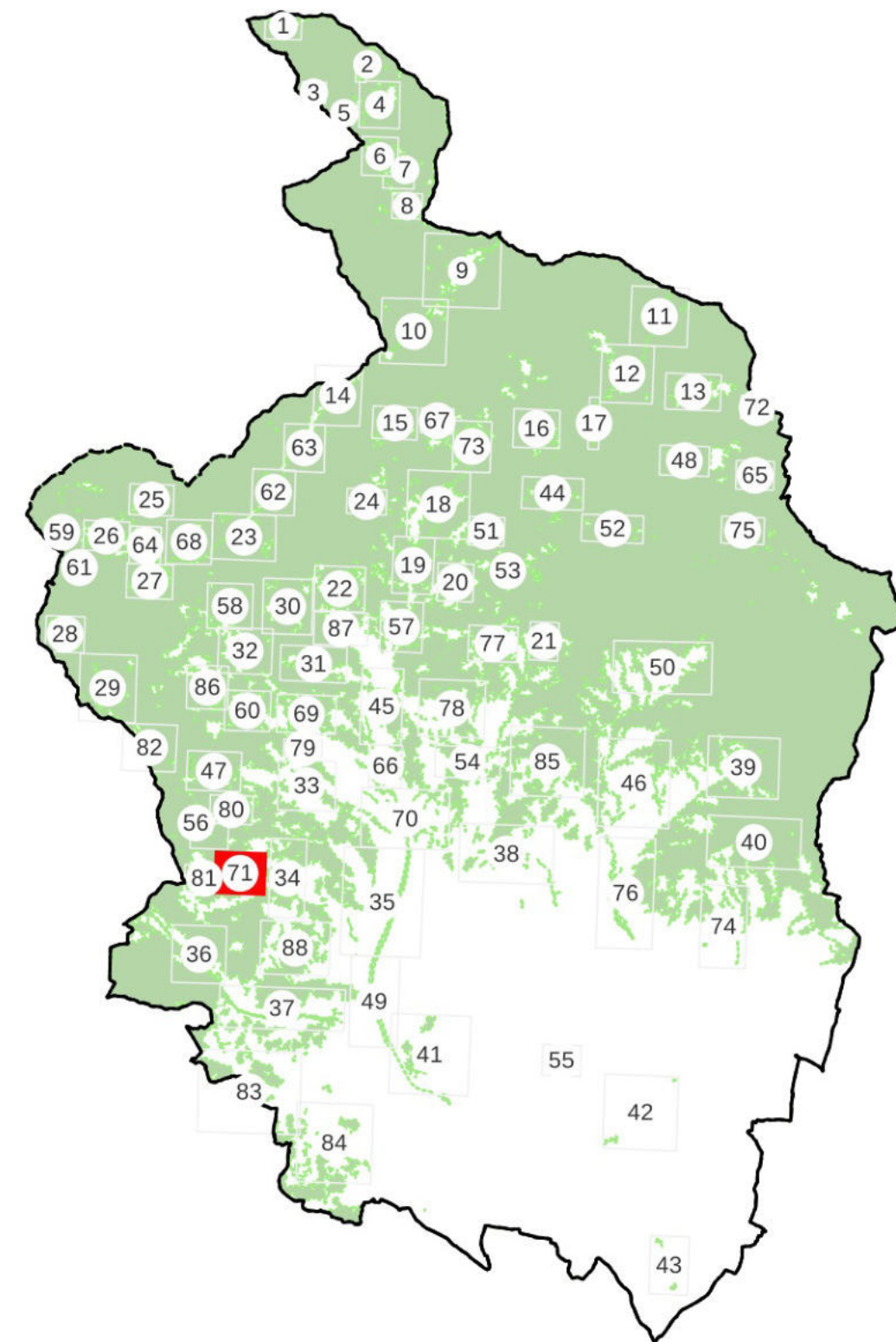



CASI DI ESCLUSIONE AI SENSI DELLA L.R. n. 39/2000 e D.P.G.R n.48/R/2003

LEGENDA

 Aree boscate vigente PIT/PPR

 Aggiunte proposte

 Non risponde alle caratteristiche di cui all'art.3, c.1 e c.4 della L.R. 39/2000;

 Art. 3, c.5, lett. a) i parchi urbani, i giardini, gli orti botanici e i vivai;

 Art. 3, c.5, lett. b) gli impianti per arboricoltura da legno, i noceti, i nocioleti specializzati e le altre colture specializzate realizzate con alberi ed arbusti forestali e soggette a pratiche agronomiche

 Art. 3, c.5, lett. c) le formazioni arbustive ed arboree insediatesi nei terreni già destinati a colture agrarie e a pascolo, abbandonate per un periodo inferiore a quindici anni.

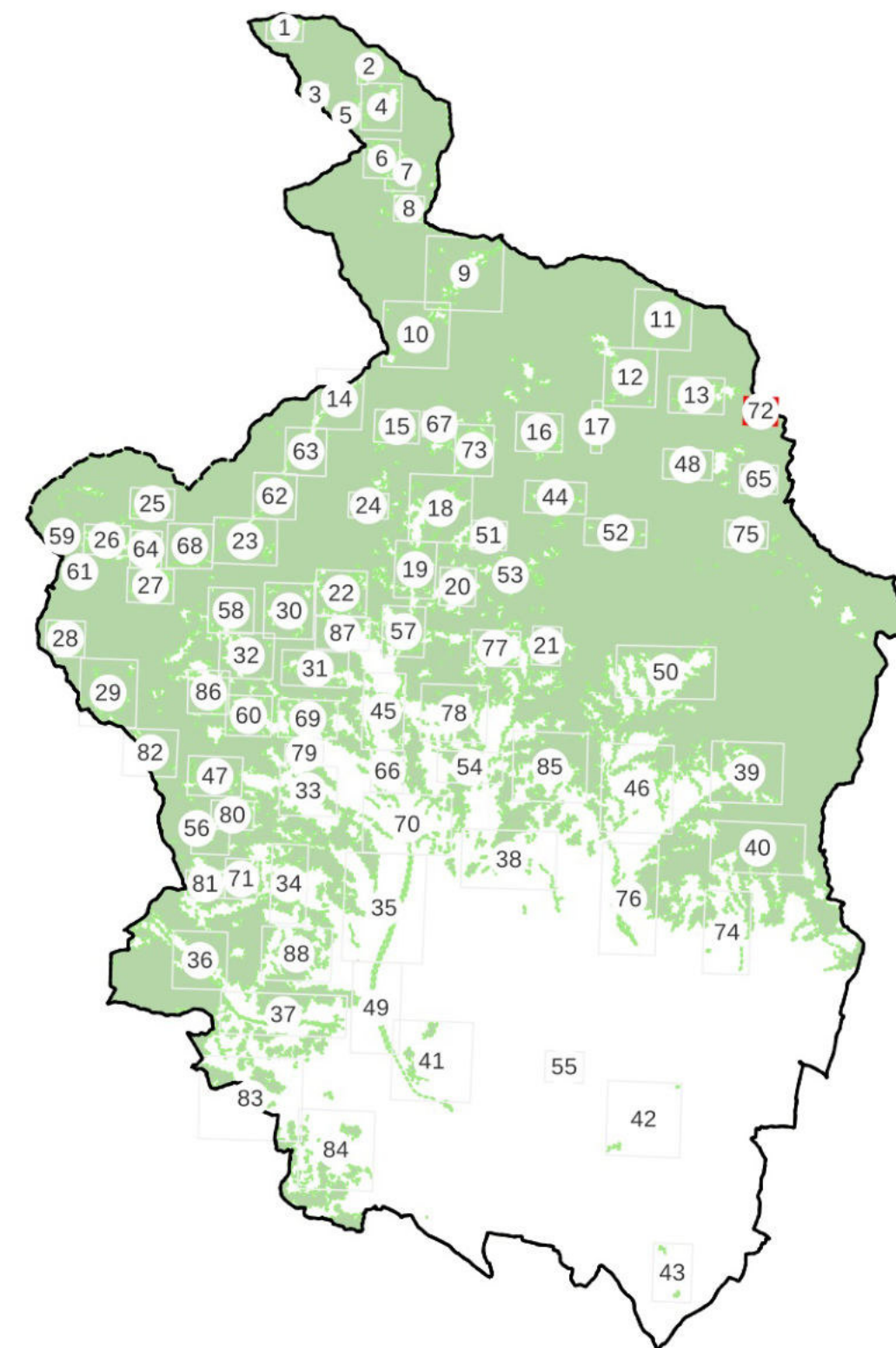

CASI DI ESCLUSIONE AI SENSI DELLA L.R. n. 39/2000 e D.P.G.R n.48/R/2003

LEGENDA

Aree boscate vigente PIT/PPR

Non risponde alle caratteristiche di cui all'art.3, c.1 e c.4 della L.R. 39/2000;

Art. 3, c.5, lett. b) gli impianti per arboricoltura da legno, i noceti, i nocioleti specializzati e le altre colture specializzate realizzate con alberi ed arbusti forestali e soggette a pratiche agronomiche

Aggiunte proposte

Art. 3, c.5, lett. a) i parchi urbani, i giardini, gli orti botanici e i vivai;

Art. 3, c.5, lett. c) le formazioni arbustive ed arboree insediatesi nei terreni già destinati a colture agrarie e a pascolo, abbandonate per un periodo inferiore a quindici anni.

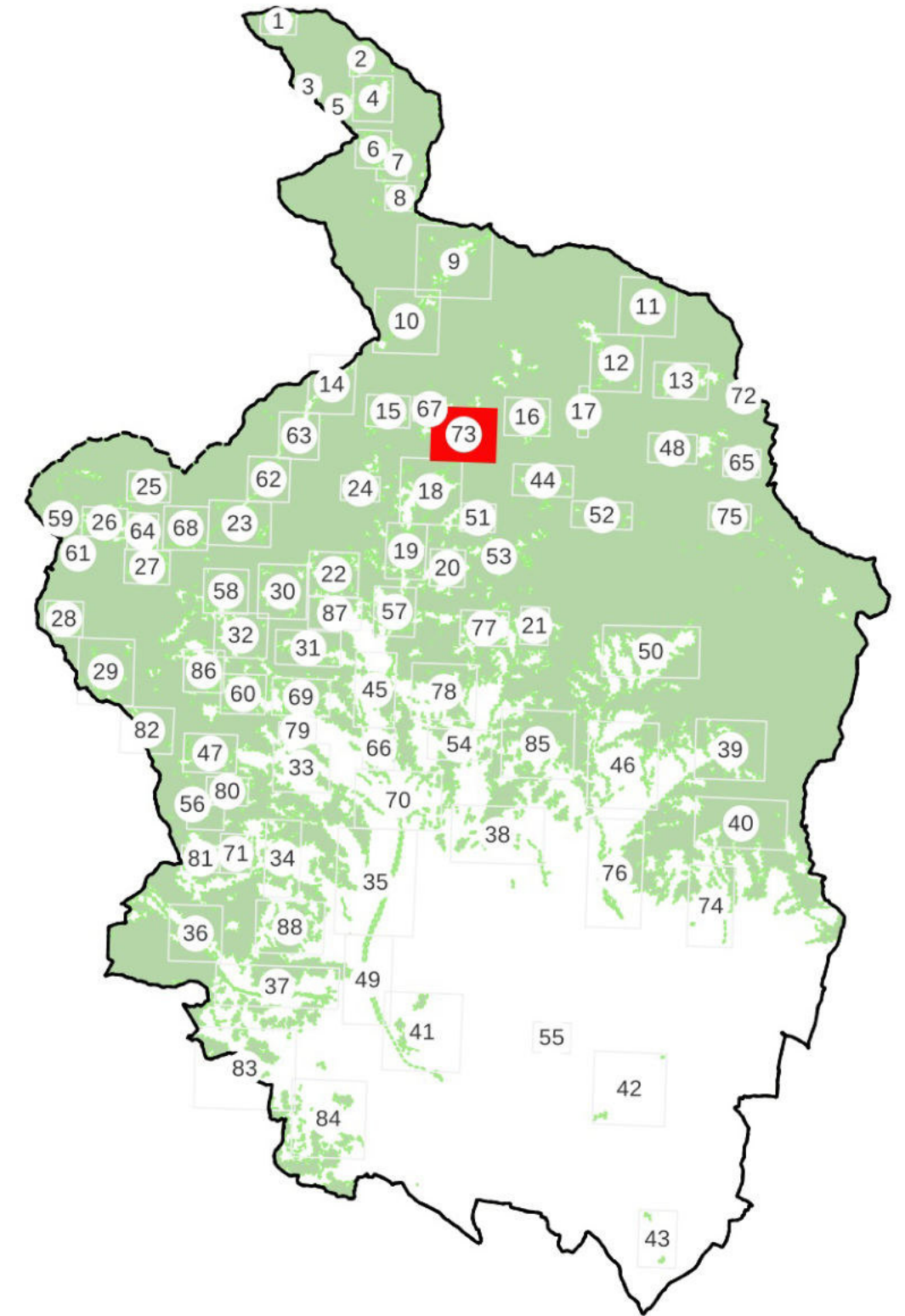



CASI DI ESCLUSIONE AI SENSI DELLA L.R. n. 39/2000 e D.P.G.R n.48/R/2003

LEGENDA

 Aree boscate vigente PIT/PPR

 Aggiunte proposte

 Non risponde alle caratteristiche di cui all'art.3, c.1 e c.4 della L.R. 39/2000;

 Art. 3, c.5, lett. a) i parchi urbani, i giardini, gli orti botanici e i vivai;

 Art. 3, c.5, lett. b) gli impianti per arboricoltura da legno, i noceti, i nocioleti specializzati e le altre colture specializzate realizzate con alberi ed arbusti forestali e soggette a pratiche agronomiche

 Art. 3, c.5, lett. c) le formazioni arbustive ed arboree insediatesi nei terreni già destinati a colture agrarie e a pascolo, abbandonate per un periodo inferiore a quindici anni.



Ortofoto 2021 20cm - 32bit colore - RGB

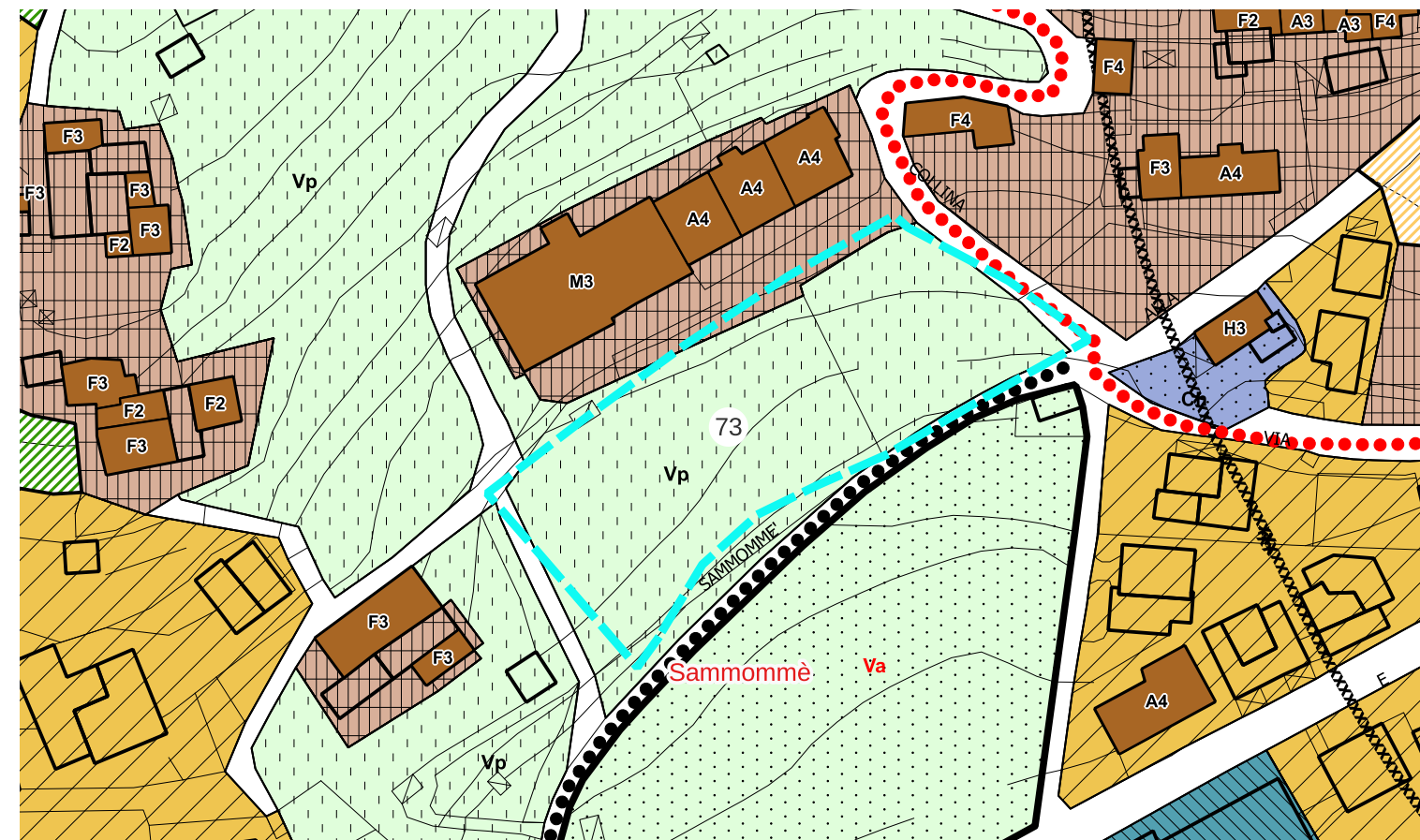

Estratto R.U., Approvato con D.C.C. n. 35 del 17/04/2013 - TITOLO IV Parchi, attrezzature e servizi di interesse collettivo Art. 104 Aree a verde privato, parchi e giardini storici privati.

Documentazione fotografica (Google Street View 2023)



Foto n. 1



Foto n. 2

Descrizione della modifica proposta: Area non boscata in quanto definibile come "giardino" ai sensi dell'art. 3, c. 1, lett. b) punto 2 del D.P.G.R. 48/r/2003, caratterizzata dalla presenza di specifiche opere di perimetrazione dell'area ed una superficie inferiore a 2000 metri quadrati.

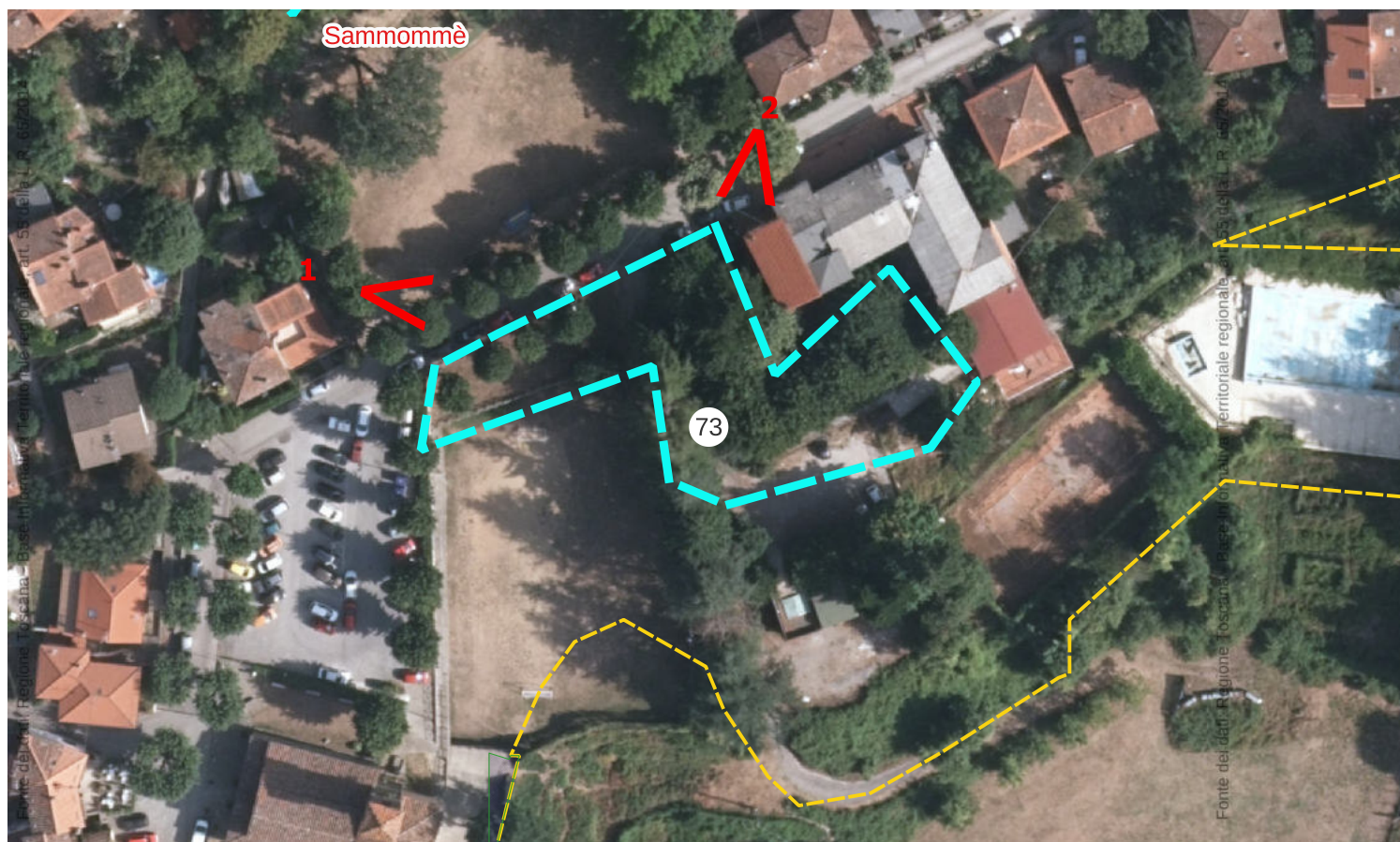

Ortofoto 2021 20cm - 32bit colore - RGB

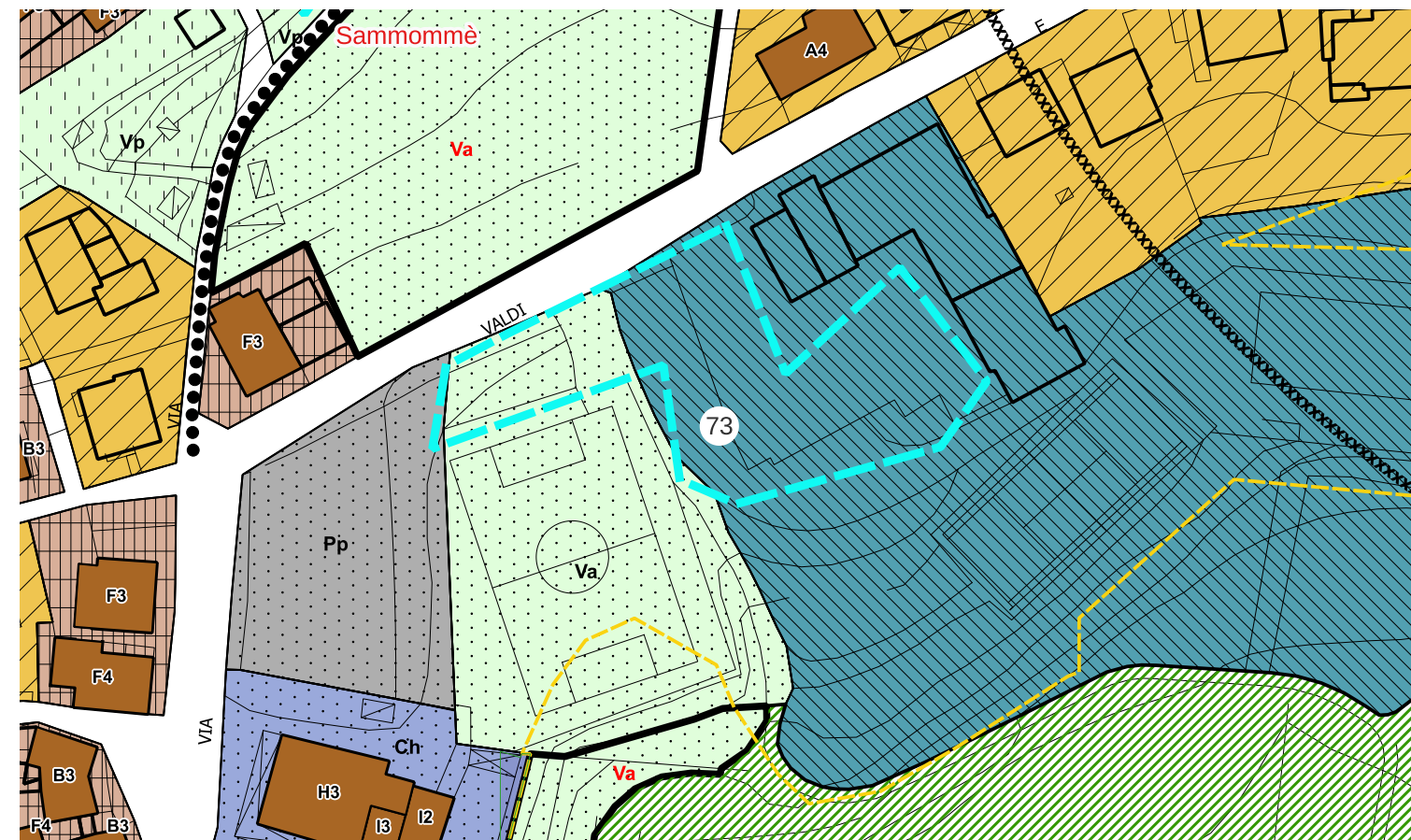

Estratto R.U., Approvato con D.C.C. n. 35 del 17/04/2013 - TITOLO IV Parchi, attrezzature e servizi di interesse collettivo Art. 102 Aree a verde attezzato (va) e per grandi attrezzature sportive (Ag); TITOLO II Disciplina del suolo edificato - Art. 51/60 Aree a destinazione turistico-ricettiva esistenti e di progetto.

Documentazione fotografica (Google Street View 2023)



Foto n. 1



Foto n. 2

Descrizione della modifica proposta: Area non boscata in quanto definibile come "giardino" ai sensi dell'art. 3, c. 1, lett. b) punto 1 del D.P.G.R. 48/r/2003, aree a verde di pertinenza di edifici esistenti poste in zone con destinazione urbanistica diversa da quella agricola.

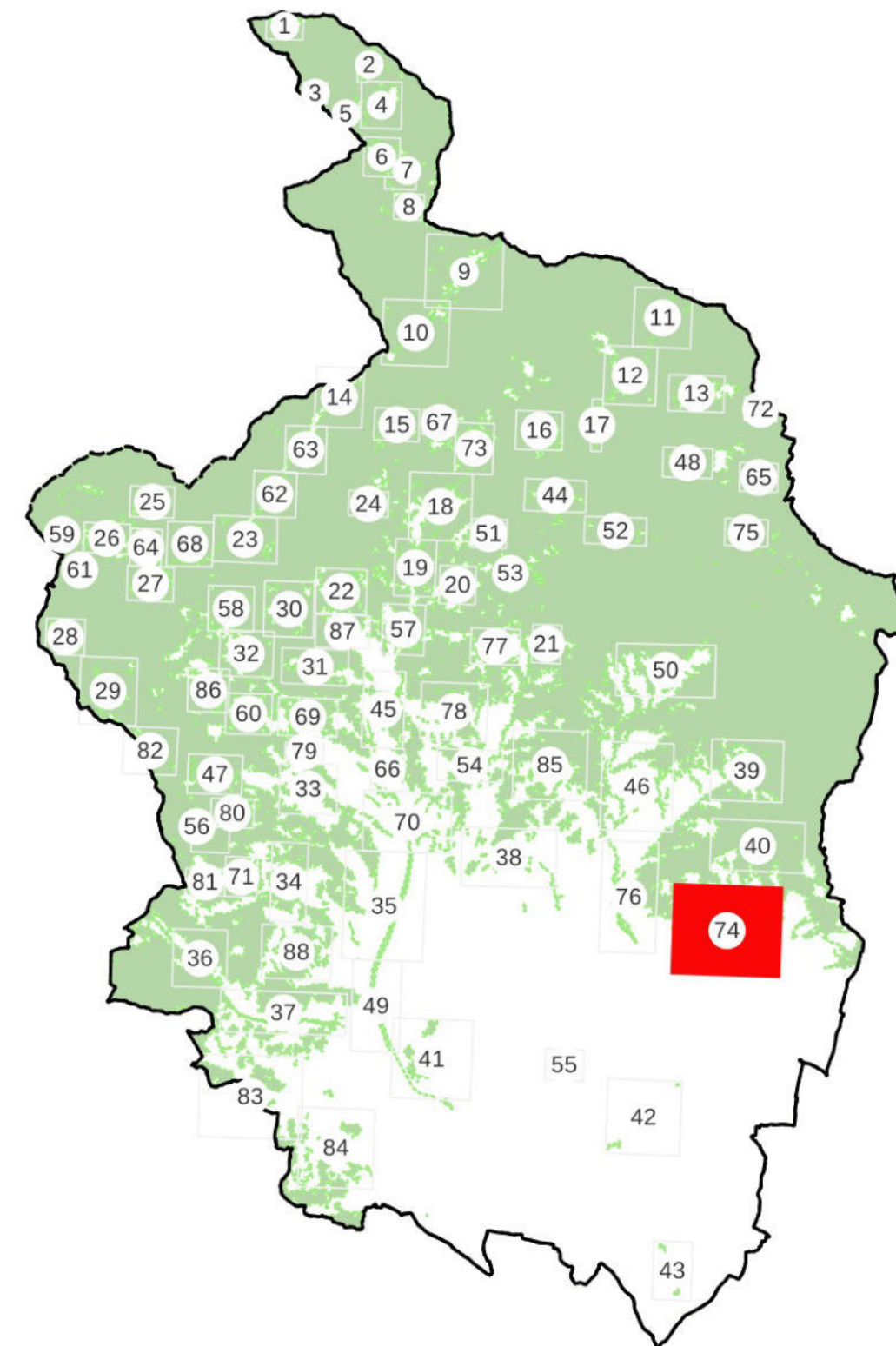



CASI DI ESCLUSIONE AI SENSI DELLA L.R. n. 39/2000 e D.P.G.R n.48/R/2003

LEGENDA

 Aree boscate vigente PIT/PPR

 Non risponde alle caratteristiche di cui all'art.3, c.1 e c.4 della L.R. 39/2000;

 Aggiunte proposte

 Art. 3, c.5, lett. a) i parchi urbani, i giardini, gli orti botanici e i vivai;

 Art. 3, c.5, lett. b) gli impianti per arboricoltura da legno, i noceti, i nocioleti specializzati e le altre colture specializzate realizzate con alberi ed arbusti forestali e soggette a pratiche agronomiche

 Art. 3, c.5, lett. c) le formazioni arbustive ed arboree insediatesi nei terreni già destinati a colture agrarie e a pascolo, abbandonate per un periodo inferiore a quindici anni.

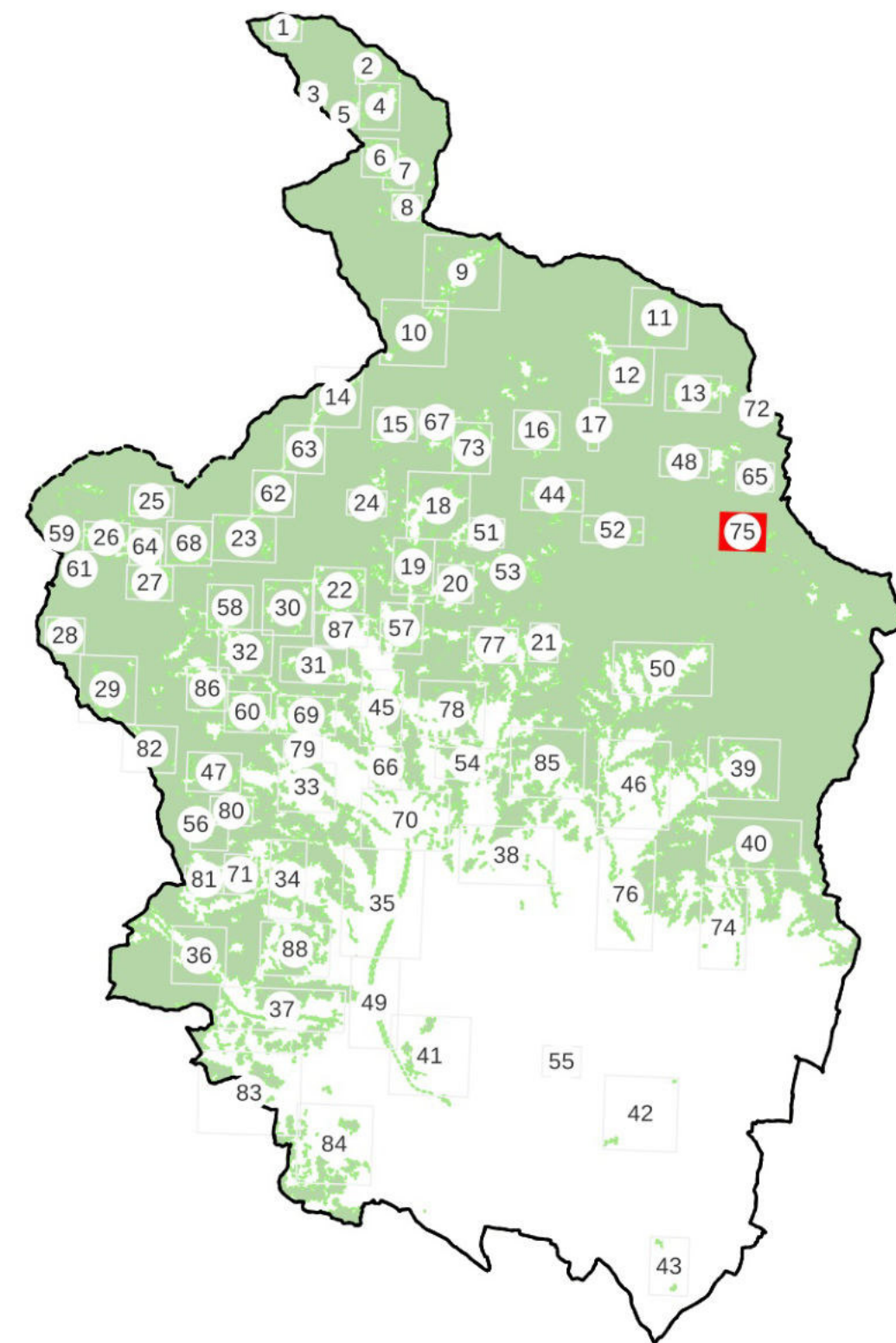
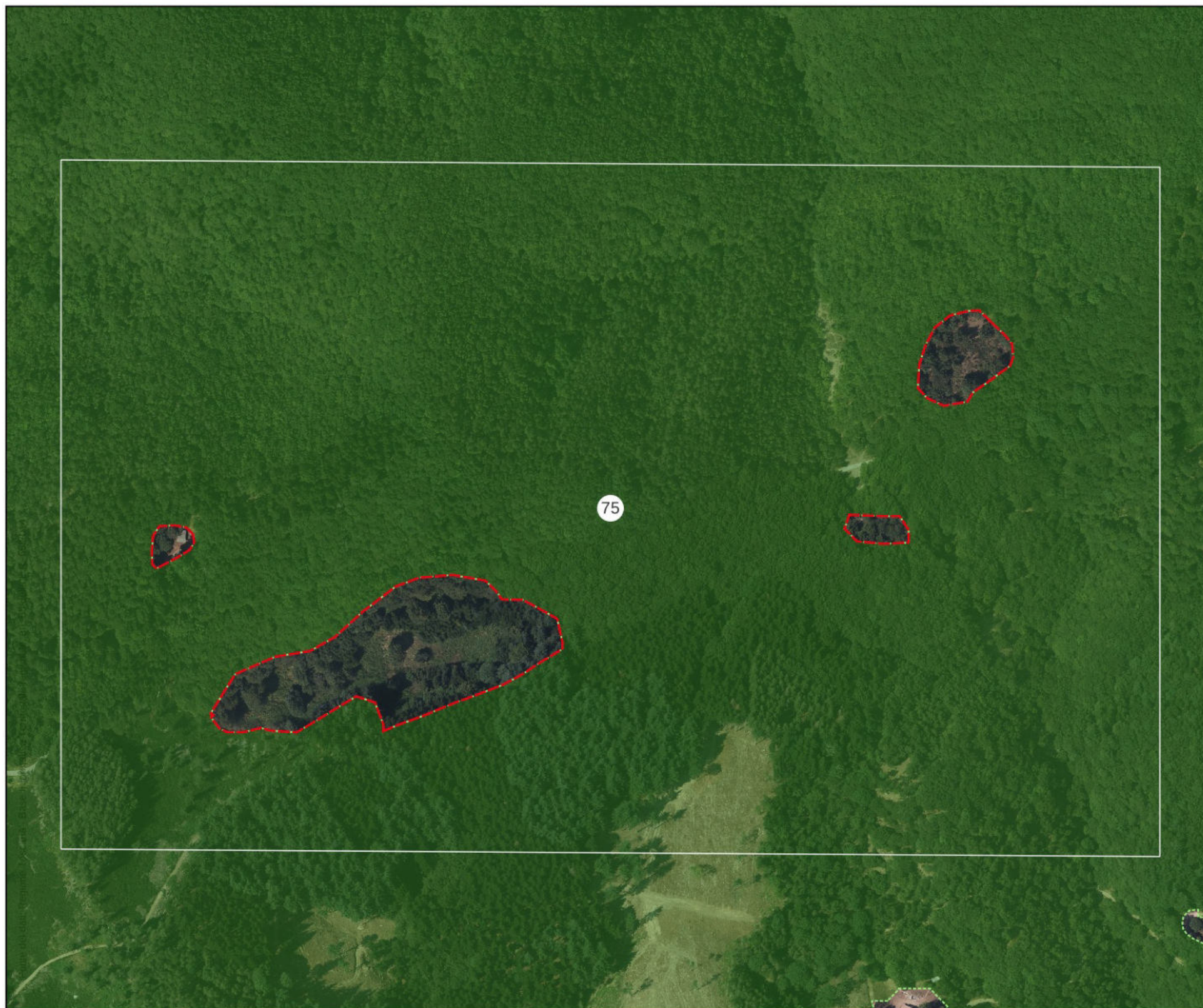



CASI DI ESCLUSIONE AI SENSI DELLA L.R. n. 39/2000 e D.P.G.R n.48/R/2003

LEGENDA

 Aree boscate vigente PIT/PPR

 Aggiunte proposte

 Non risponde alle caratteristiche di cui all'art.3, c.1 e c.4 della L.R. 39/2000;

 Art. 3, c.5, lett. a) i parchi urbani, i giardini, gli orti botanici e i vivai;

 Art. 3, c.5, lett. b) gli impianti per arboricoltura da legno, i noceti, i nocioleti specializzati e le altre colture specializzate realizzate con alberi ed arbusti forestali e soggette a pratiche agronomiche

 Art. 3, c.5, lett. c) le formazioni arbustive ed arboree insediatesi nei terreni già destinati a colture agrarie e a pascolo, abbandonate per un periodo inferiore a quindici anni.

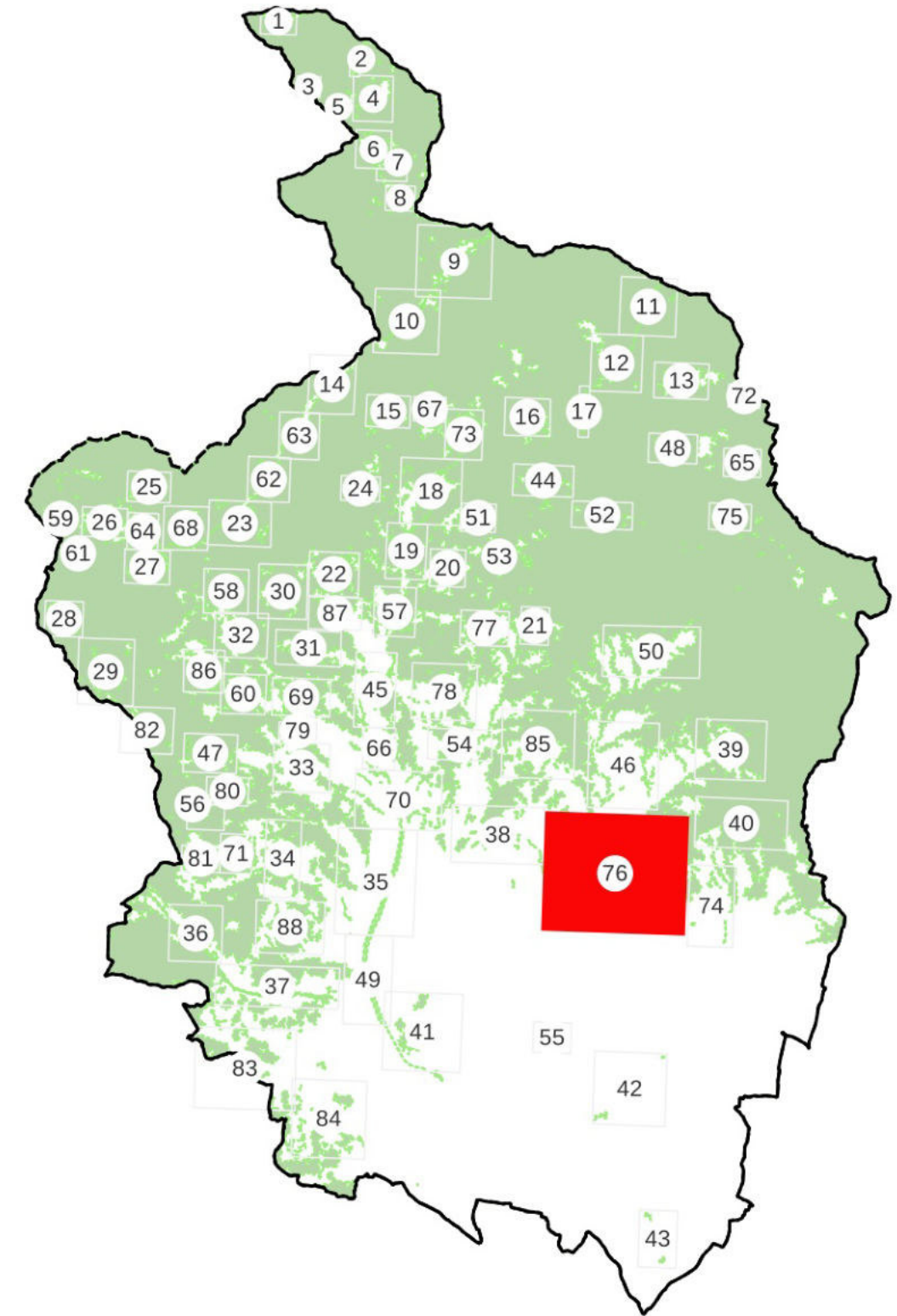



CASI DI ESCLUSIONE AI SENSI DELLA L.R. n. 39/2000 e D.P.G.R n.48/R/2003

LEGENDA

 Aree boscate vigente PIT/PPR

 Non risponde alle caratteristiche di cui all'art.3, c.1 e c.4 della L.R. 39/2000;

 Art. 3, c.5, lett. b) gli impianti per arboricoltura da legno, i noceti, i nocioleti specializzati e le altre colture specializzate realizzate con alberi ed arbusti forestali e soggette a pratiche agronomiche

 Aggiunte proposte

 Art. 3, c.5, lett. a) i parchi urbani, i giardini, gli orti botanici e i vivai;

 Art. 3, c.5, lett. c) le formazioni arbustive ed arboree insediatesi nei terreni già destinati a colture agrarie e a pascolo, abbandonate per un periodo inferiore a quindici anni.

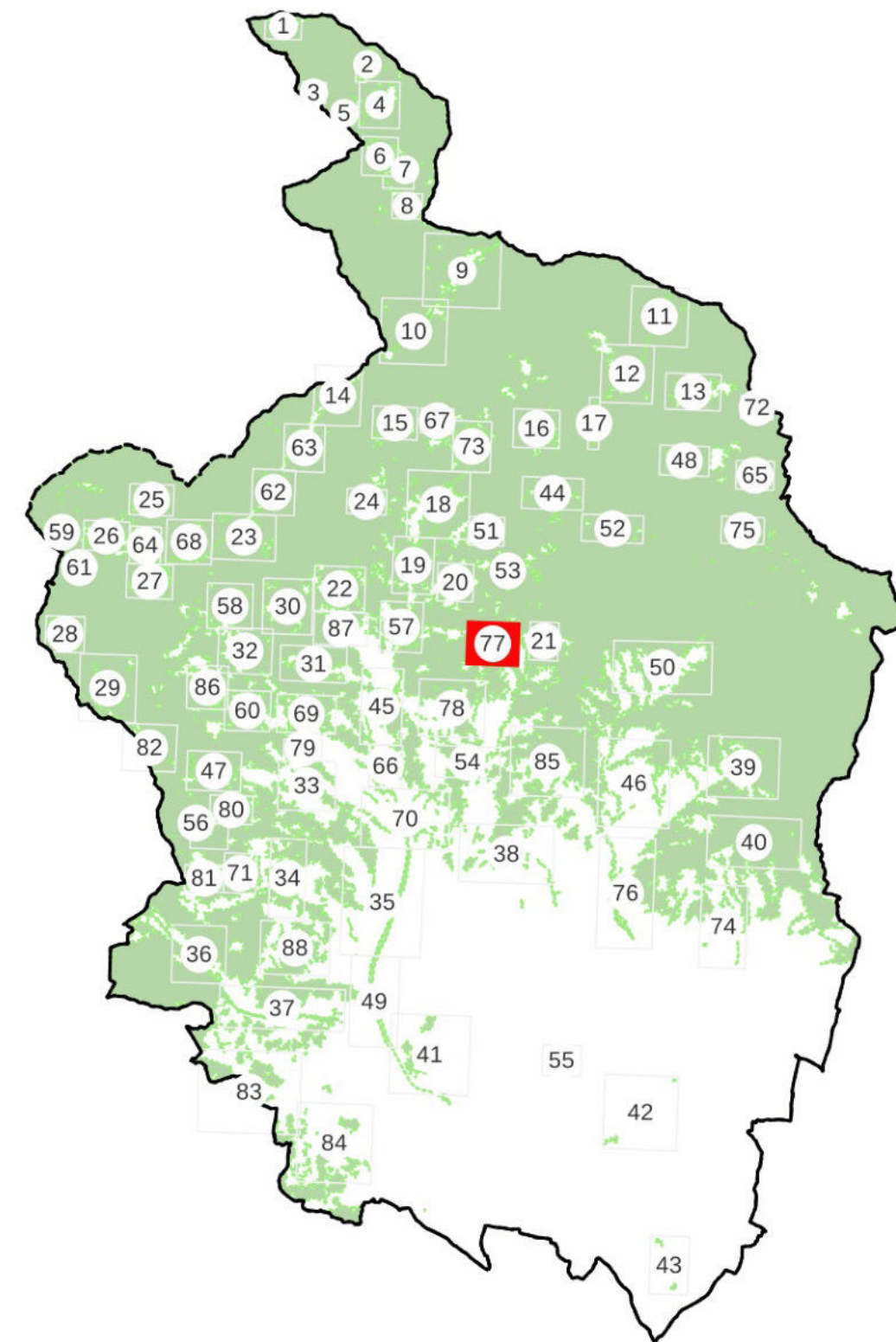



CASI DI ESCLUSIONE AI SENSI DELLA L.R. n. 39/2000 e D.P.G.R n.48/R/2003

LEGENDA

 Aree boscate vigente PIT/PPR

 Aggiunte proposte

 Non risponde alle caratteristiche di cui all'art.3, c.1 e c.4 della L.R. 39/2000;

 Art. 3, c.5, lett. a) i parchi urbani, i giardini, gli orti botanici e i vivai;

 Art. 3, c.5, lett. b) gli impianti per arboricoltura da legno, i noceti, i nocioleti specializzati e le altre colture specializzate realizzate con alberi ed arbusti forestali e soggette a pratiche agronomiche

 Art. 3, c.5, lett. c) le formazioni arbustive ed arboree insediatesi nei terreni già destinati a colture agrarie e a pascolo, abbandonate per un periodo inferiore a quindici anni.

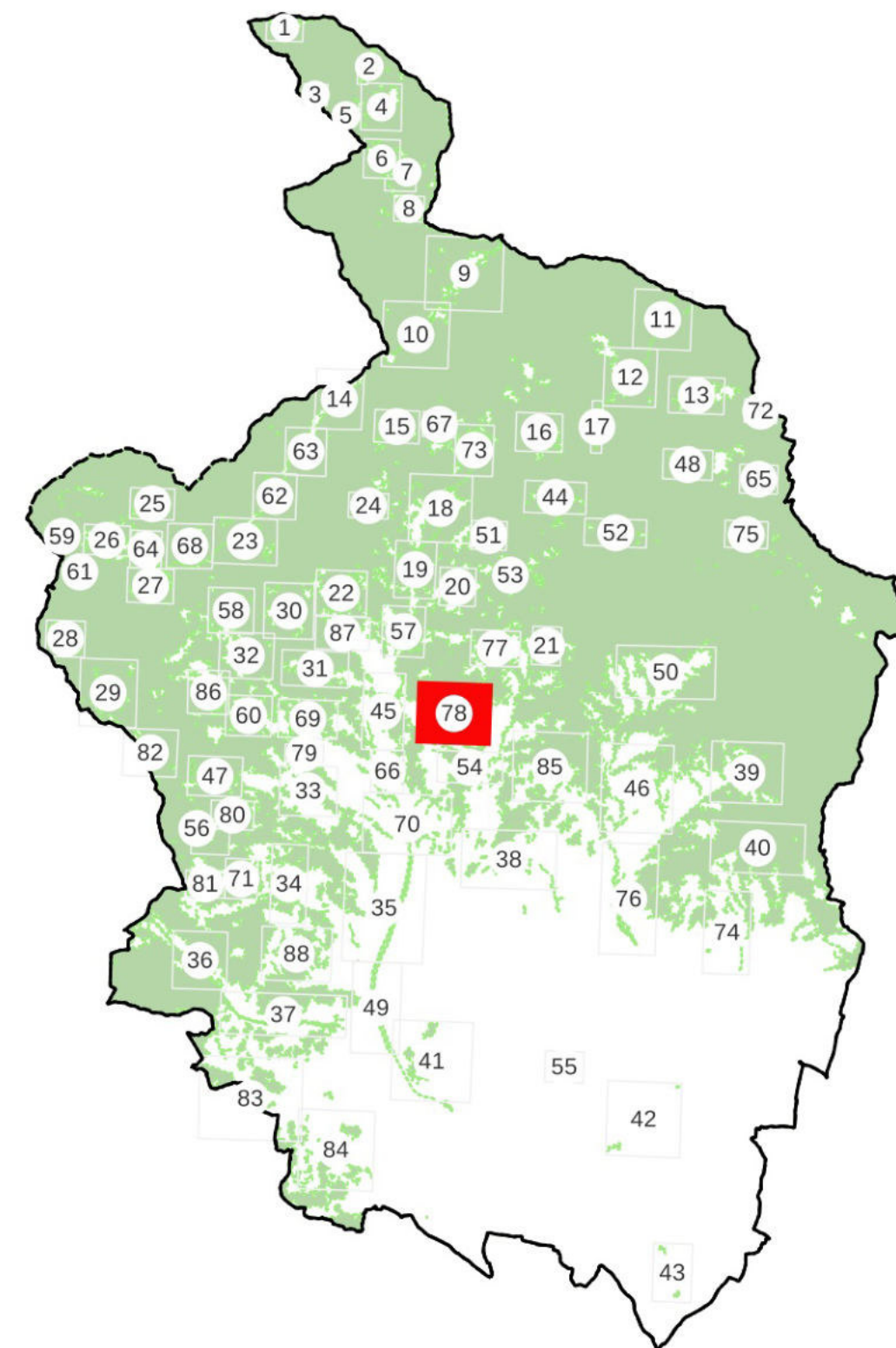



CASI DI ESCLUSIONE AI SENSI DELLA L.R. n. 39/2000 e D.P.G.R n.48/R/2003

LEGENDA

 Aree boscate vigente PIT/PPR

 Non risponde alle caratteristiche di cui all'art.3, c.1 e c.4 della L.R. 39/2000;

 Art. 3, c.5, lett. b) gli impianti per arboricoltura da legno, i noceti, i nocioleti specializzati e le altre colture specializzate realizzate con alberi ed arbusti forestali e soggette a pratiche agronomiche

 Aggiunte proposte

 Art. 3, c.5, lett. a) i parchi urbani, i giardini, gli orti botanici e i vivai;

 Art. 3, c.5, lett. c) le formazioni arbustive ed arboree insediatesi nei terreni già destinati a colture agrarie e a pascolo, abbandonate per un periodo inferiore a quindici anni.

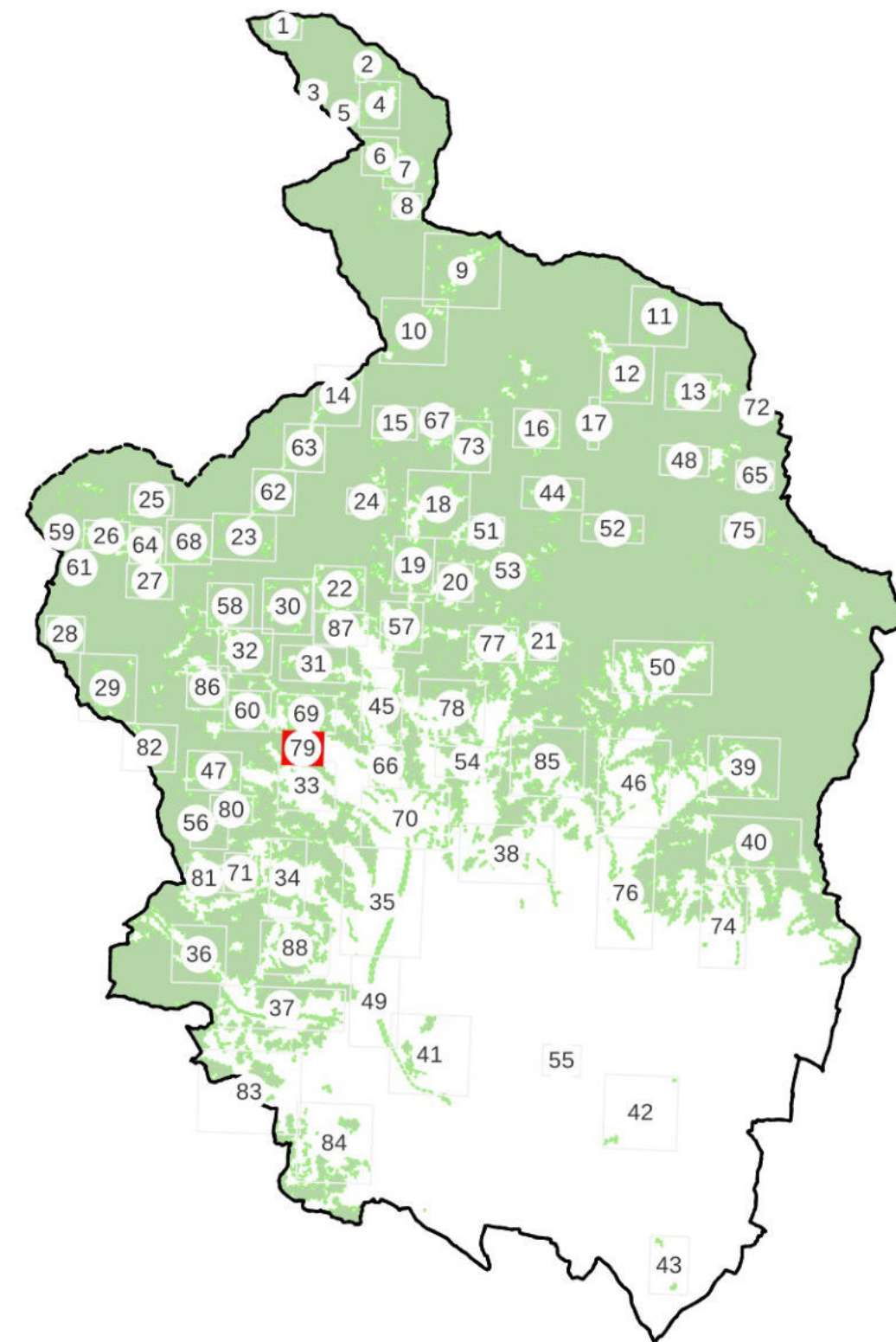



CASI DI ESCLUSIONE AI SENSI DELLA L.R. n. 39/2000 e D.P.G.R n.48/R/2003

LEGENDA

 Aree boscate vigente PIT/PPR

 Non risponde alle caratteristiche di cui all'art.3, c.1 e c.4 della L.R. 39/2000;

 Art. 3, c.5, lett. b) gli impianti per arboricoltura da legno, i noceti, i nocioleti specializzati e le altre colture specializzate realizzate con alberi ed arbusti forestali e soggette a pratiche agronomiche

 Aggiunte proposte

 Art. 3, c.5, lett. a) i parchi urbani, i giardini, gli orti botanici e i vivai;

 Art. 3, c.5, lett. c) le formazioni arbustive ed arboree insediatesi nei terreni già destinati a colture agrarie e a pascolo, abbandonate per un periodo inferiore a quindici anni.

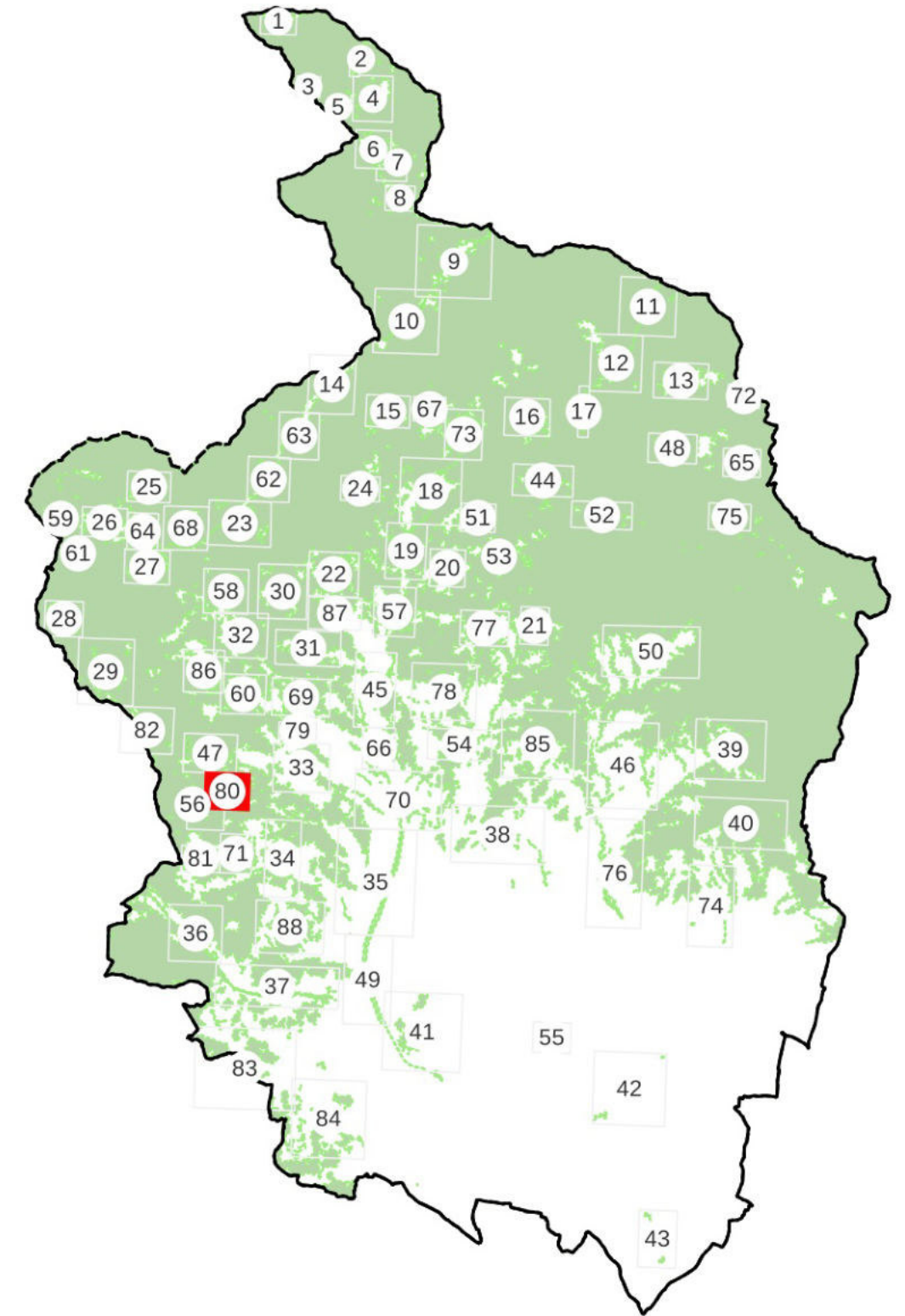
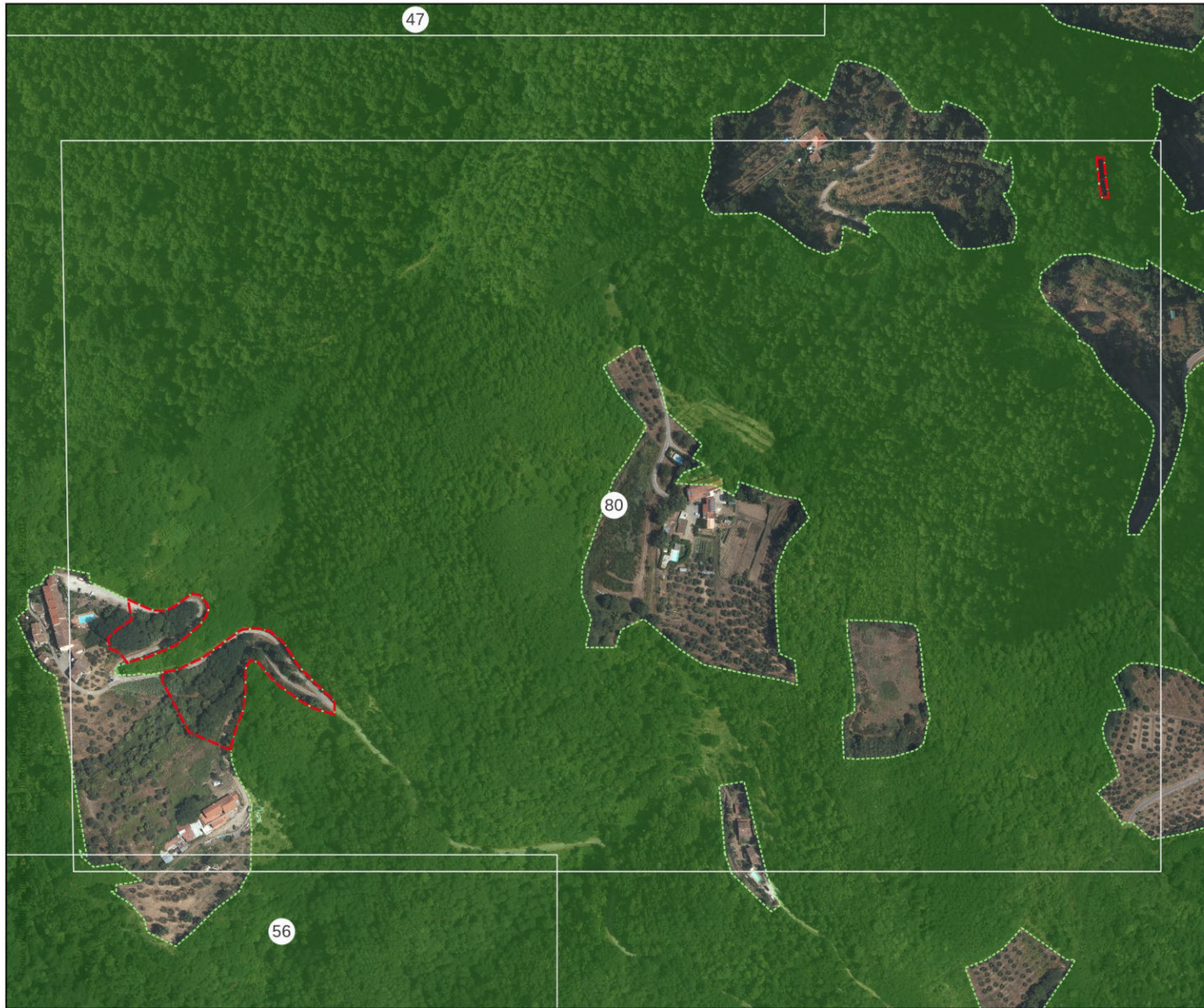



CASI DI ESCLUSIONE AI SENSI DELLA L.R. n. 39/2000 e D.P.G.R n.48/R/2003

LEGENDA

 Aree boscate vigente PIT/PPR

 Aggiunte proposte

 Non risponde alle caratteristiche di cui all'art.3, c.1 e c.4 della L.R. 39/2000;

 Art. 3, c.5, lett. a) i parchi urbani, i giardini, gli orti botanici e i vivai;

 Art. 3, c.5, lett. b) gli impianti per arboricoltura da legno, i noceti, i nocioleti specializzati e le altre colture specializzate realizzate con alberi ed arbusti forestali e soggette a pratiche agronomiche

 Art. 3, c.5, lett. c) le formazioni arbustive ed arboree insediatesi nei terreni già destinati a colture agrarie e a pascolo, abbandonate per un periodo inferiore a quindici anni.

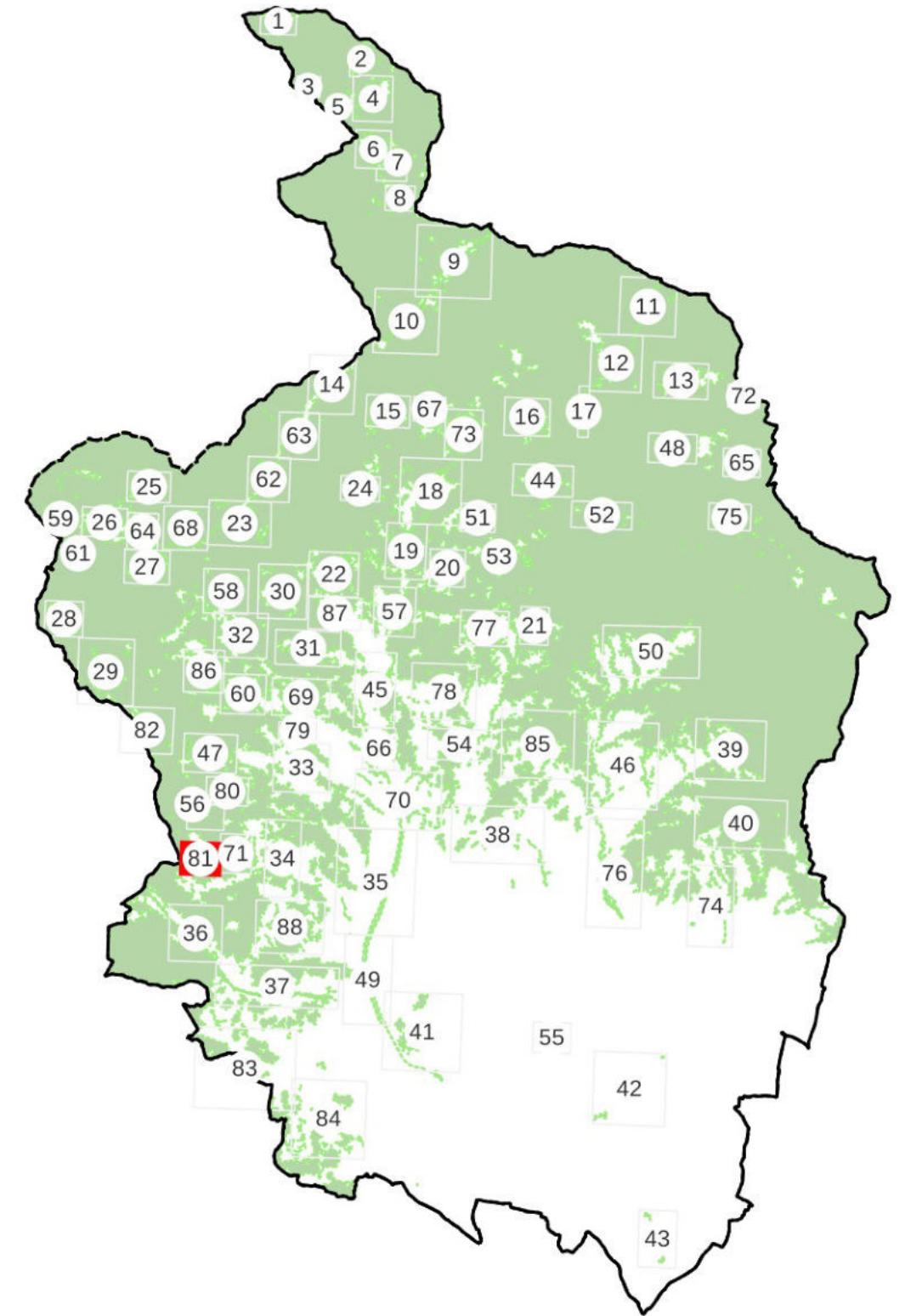

CASI DI ESCLUSIONE AI SENSI DELLA L.R. n. 39/2000 e D.P.G.R n.48/R/2003

LEGENDA

Aree boscate vigente PIT/PPR

Non risponde alle caratteristiche di cui all'art.3, c.1 e c.4 della L.R. 39/2000;

Art. 3, c.5, lett. b) gli impianti per arboricoltura da legno, i noceti, i nocioleti specializzati e le altre colture specializzate realizzate con alberi ed arbusti forestali e soggette a pratiche agronomiche

Aggiunte proposte

Art. 3, c.5, lett. a) i parchi urbani, i giardini, gli orti botanici e i vivai;

Art. 3, c.5, lett. c) le formazioni arbustive ed arboree insediatesi nei terreni già destinati a colture agrarie e a pascolo, abbandonate per un periodo inferiore a quindici anni.

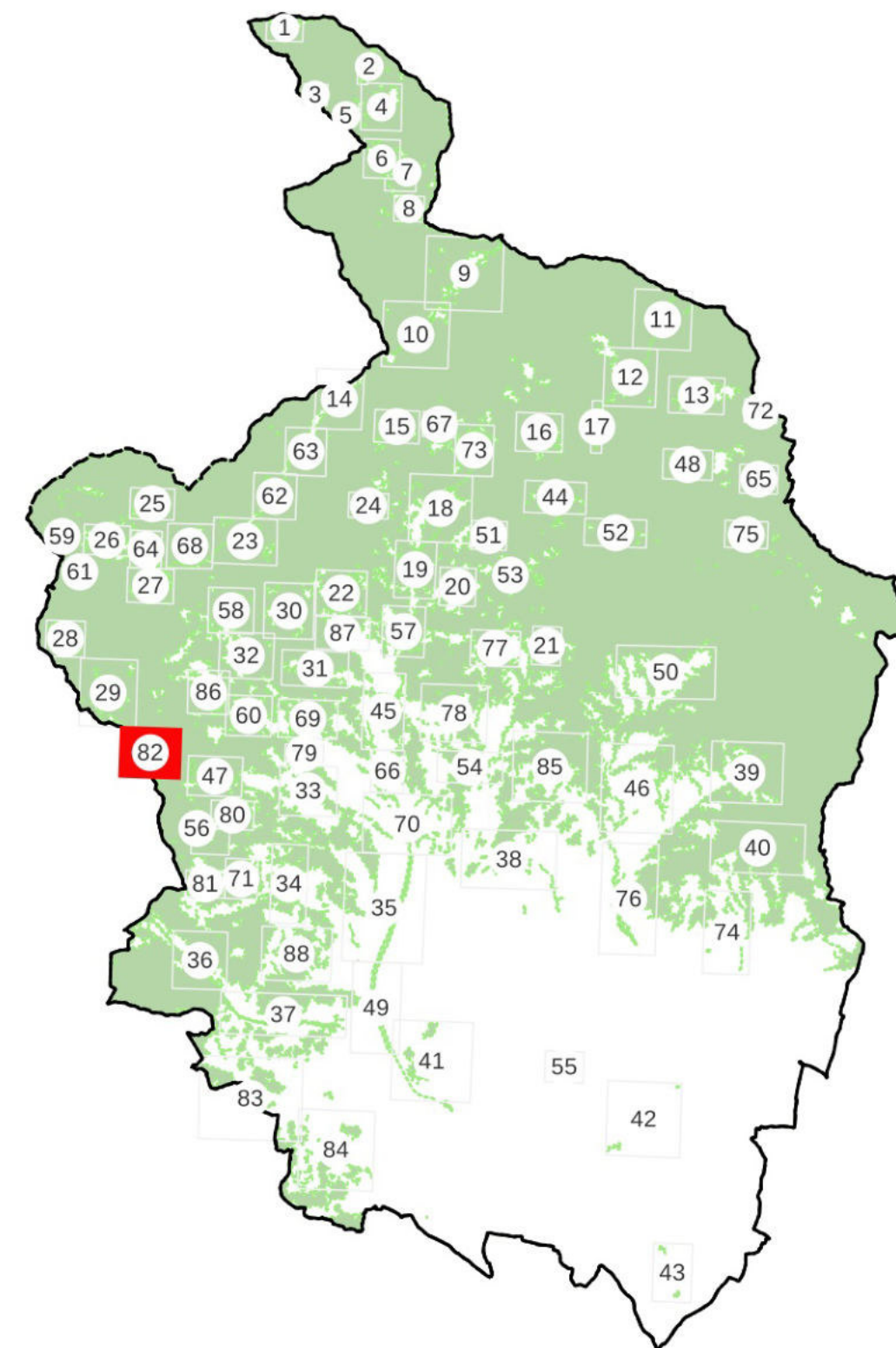



CASI DI ESCLUSIONE AI SENSI DELLA L.R. n. 39/2000 e D.P.G.R n.48/R/2003

LEGENDA

 Aree boscate vigente PIT/PPR

 Non risponde alle caratteristiche di cui all'art.3, c.1 e c.4 della L.R. 39/2000;

 Art. 3, c.5, lett. b) gli impianti per arboricoltura da legno, i noceti, i nocioleti specializzati e le altre colture specializzate realizzate con alberi ed arbusti forestali e soggette a pratiche agronomiche

 Aggiunte proposte

 Art. 3, c.5, lett. a) i parchi urbani, i giardini, gli orti botanici e i vivai;

 Art. 3, c.5, lett. c) le formazioni arbustive ed arboree insediatesi nei terreni già destinati a colture agrarie e a pascolo, abbandonate per un periodo inferiore a quindici anni.

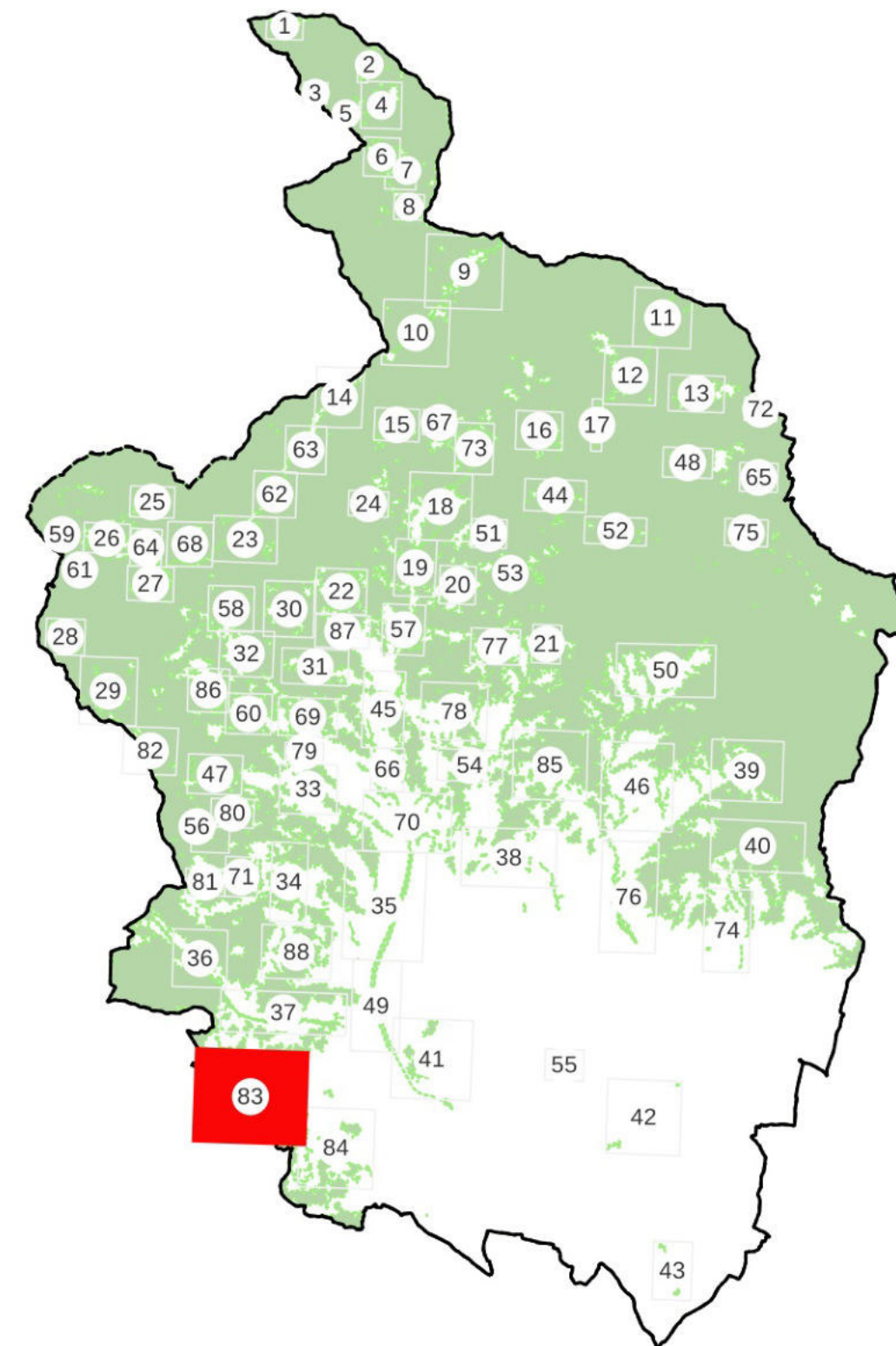
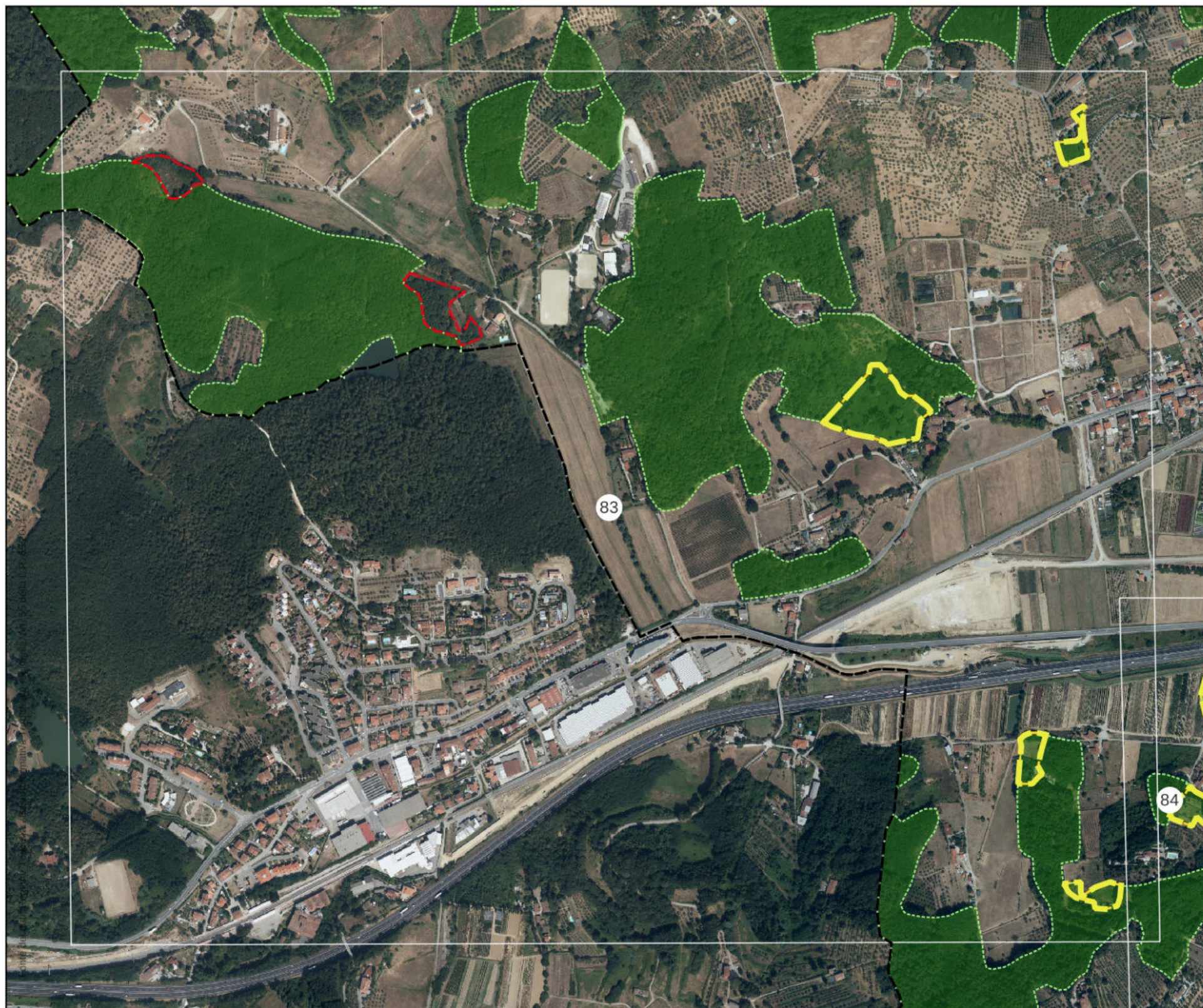



CASI DI ESCLUSIONE AI SENSI DELLA L.R. n. 39/2000 e D.P.G.R n.48/R/2003

LEGENDA

 Aree boscate vigente PIT/PPR

 Aggiunte proposte

 Non risponde alle caratteristiche di cui all'art.3, c.1 e c.4 della L.R. 39/2000;

 Art. 3, c.5, lett. a) i parchi urbani, i giardini, gli orti botanici e i vivai;

 Art. 3, c.5, lett. b) gli impianti per arboricoltura da legno, i noceti, i nocioleti specializzati e le altre colture specializzate realizzate con alberi ed arbusti forestali e soggette a pratiche agronomiche

 Art. 3, c.5, lett. c) le formazioni arbustive ed arboree insediatesi nei terreni già destinati a colture agrarie e a pascolo, abbandonate per un periodo inferiore a quindici anni.

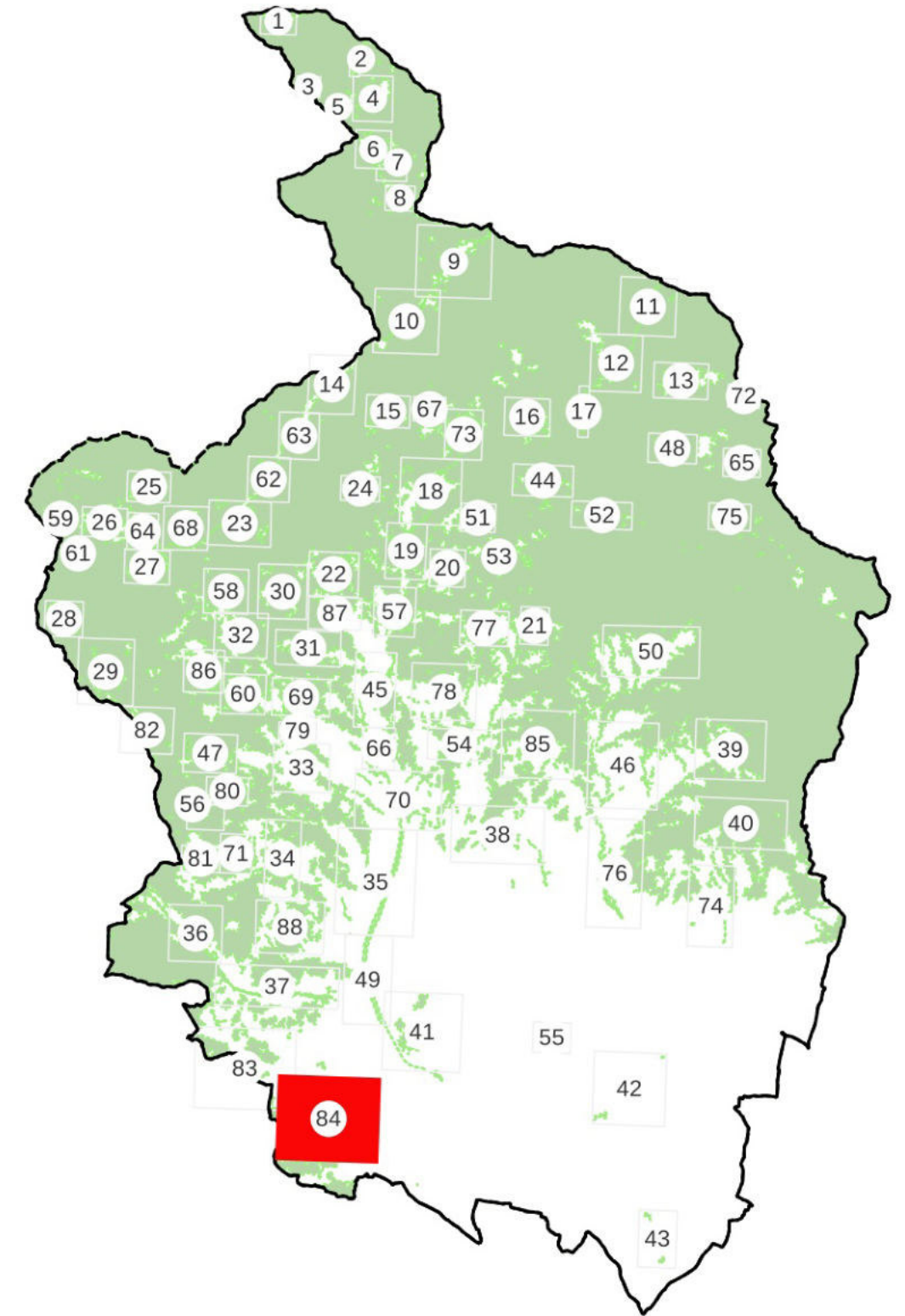



CASI DI ESCLUSIONE AI SENSI DELLA L.R. n. 39/2000 e D.P.G.R n.48/R/2003

LEGENDA

 Aree boscate vigente PIT/PPR

 Non risponde alle caratteristiche di cui all'art.3, c.1 e c.4 della L.R. 39/2000;

 Aggiunte proposte

 Art. 3, c.5, lett. a) i parchi urbani, i giardini, gli orti botanici e i vivai;

 Art. 3, c.5, lett. b) gli impianti per arboricoltura da legno, i noceti, i nocioleti specializzati e le altre colture specializzate realizzate con alberi ed arbusti forestali e soggette a pratiche agronomiche

 Art. 3, c.5, lett. c) le formazioni arbustive ed arboree insediatesi nei terreni già destinati a colture agrarie e a pascolo, abbandonate per un periodo inferiore a quindici anni.

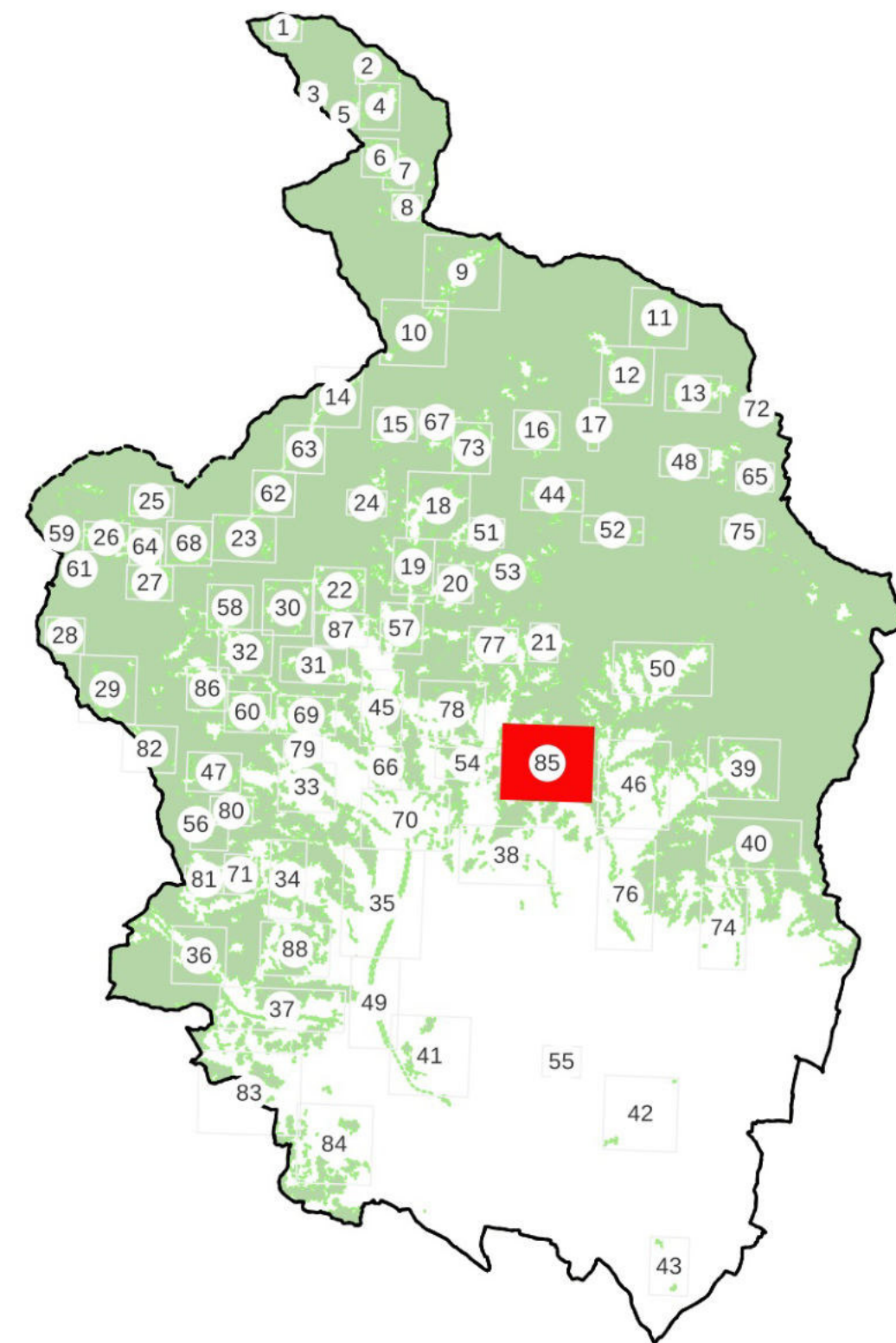



CASI DI ESCLUSIONE AI SENSI DELLA L.R. n. 39/2000 e D.P.G.R n.48/R/2003

LEGENDA

 Aree boscate vigente PIT/PPR

 Non risponde alle caratteristiche di cui all'art.3, c.1 e c.4 della L.R. 39/2000;

 Aggiunte proposte

 Art. 3, c.5, lett. a) i parchi urbani, i giardini, gli orti botanici e i vivai;

 Art. 3, c.5, lett. b) gli impianti per arboricoltura da legno, i noceti, i nocioleti specializzati e le altre colture specializzate realizzate con alberi ed arbusti forestali e soggette a pratiche agronomiche

 Art. 3, c.5, lett. c) le formazioni arbustive ed arboree insediatesi nei terreni già destinati a colture agrarie e a pascolo, abbandonate per un periodo inferiore a quindici anni.

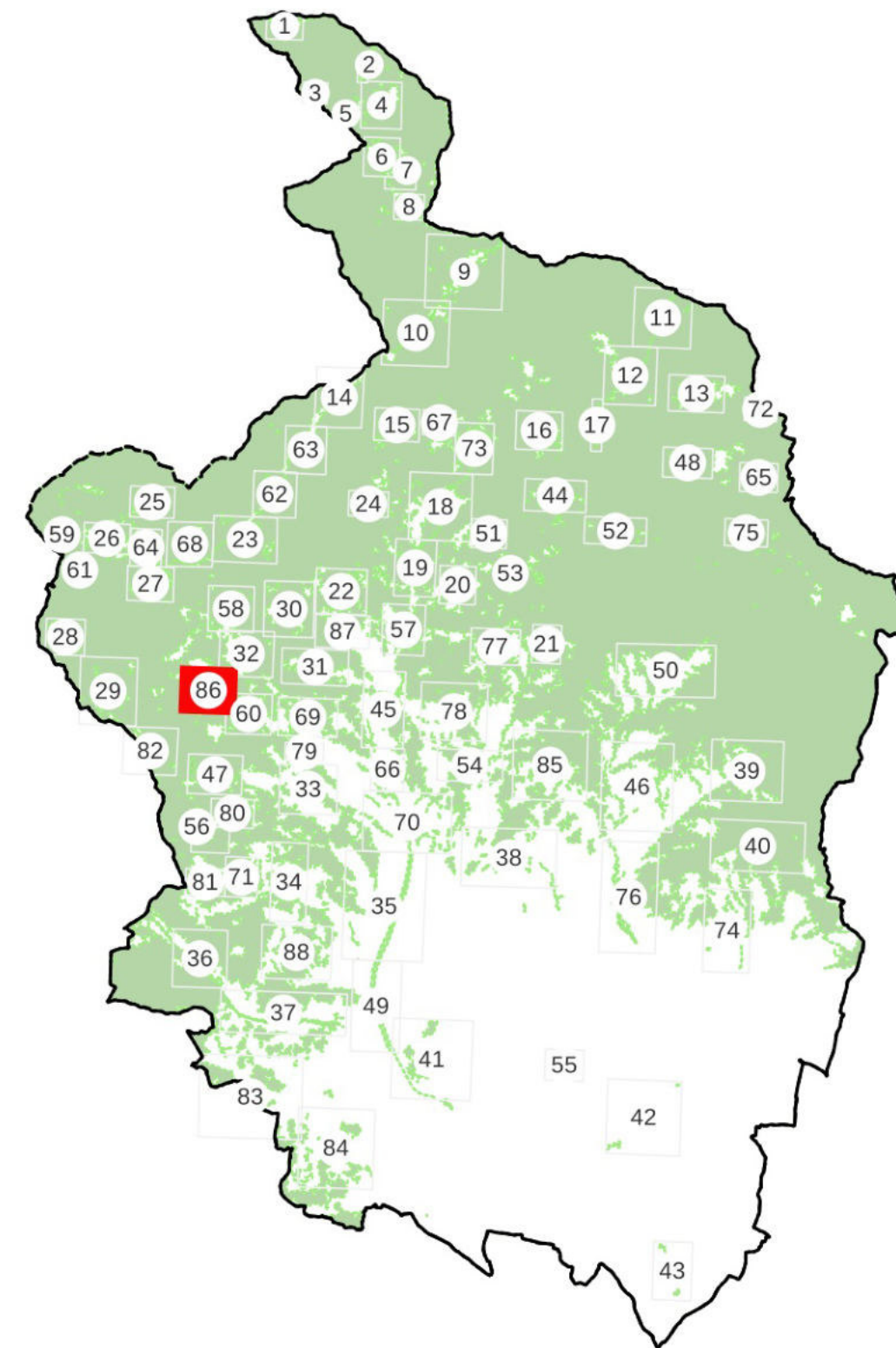



CASI DI ESCLUSIONE AI SENSI DELLA L.R. n. 39/2000 e D.P.G.R n.48/R/2003

LEGENDA

 Aree boscate vigente PIT/PPR

 Aggiunte proposte

 Non risponde alle caratteristiche di cui all'art.3, c.1 e c.4 della L.R. 39/2000;

 Art. 3, c.5, lett. a) i parchi urbani, i giardini, gli orti botanici e i vivai;

 Art. 3, c.5, lett. b) gli impianti per arboricoltura da legno, i noceti, i nocioleti specializzati e le altre colture specializzate realizzate con alberi ed arbusti forestali e soggette a pratiche agronomiche

 Art. 3, c.5, lett. c) le formazioni arbustive ed arboree insediatesi nei terreni già destinati a colture agrarie e a pascolo, abbandonate per un periodo inferiore a quindici anni.

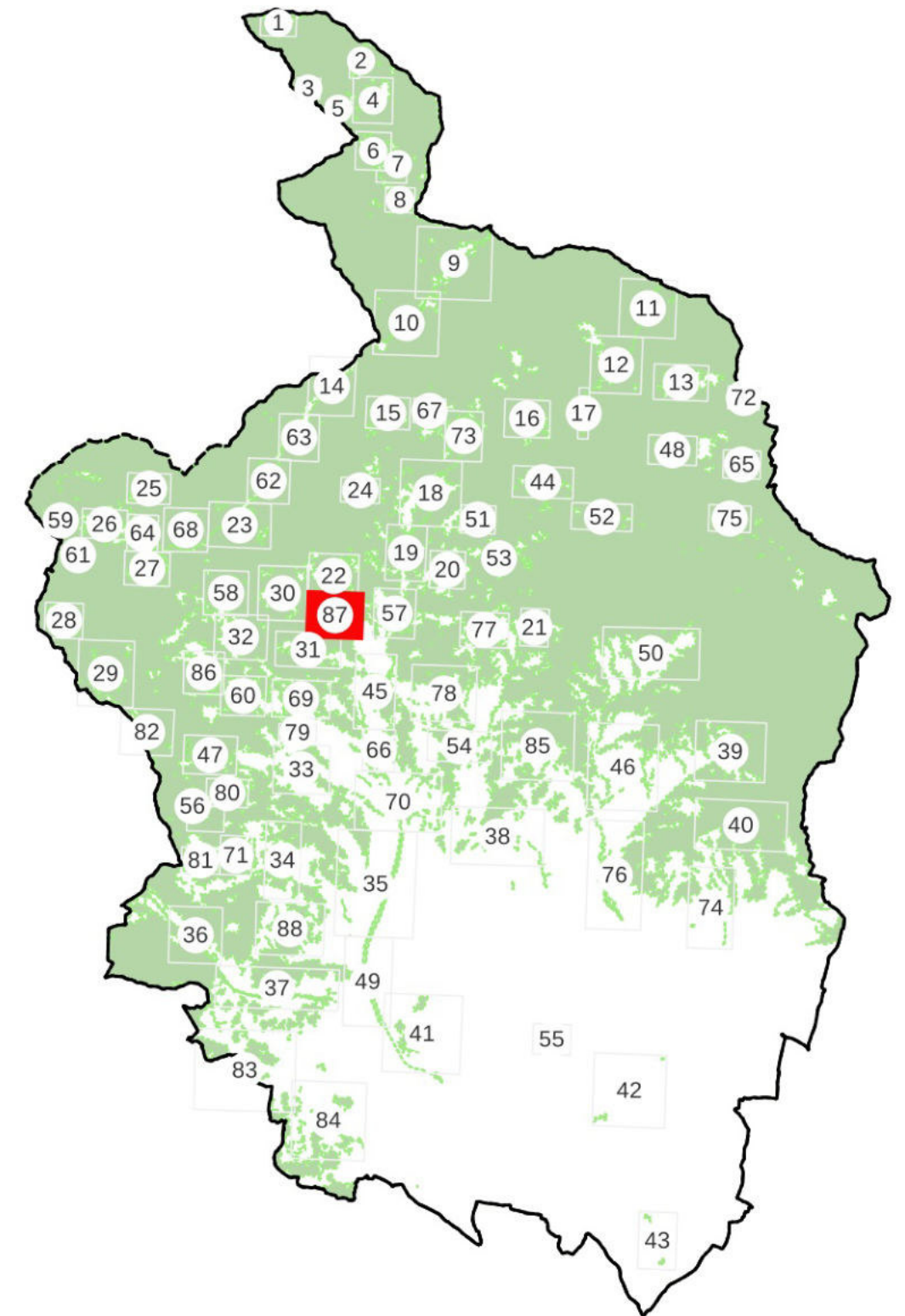



CASI DI ESCLUSIONE AI SENSI DELLA L.R. n. 39/2000 e D.P.G.R n.48/R/2003

LEGENDA

 Aree boscate vigente PIT/PPR

 Non risponde alle caratteristiche di cui all'art.3, c.1 e c.4 della L.R. 39/2000;

 Art. 3, c.5, lett. b) gli impianti per arboricoltura da legno, i noceti, i nocioleti specializzati e le altre colture specializzate realizzate con alberi ed arbusti forestali e soggette a pratiche agronomiche

 Aggiunte proposte

 Art. 3, c.5, lett. a) i parchi urbani, i giardini, gli orti botanici e i vivai;

 Art. 3, c.5, lett. c) le formazioni arbustive ed arboree insediatesi nei terreni già destinati a colture agrarie e a pascolo, abbandonate per un periodo inferiore a quindici anni.

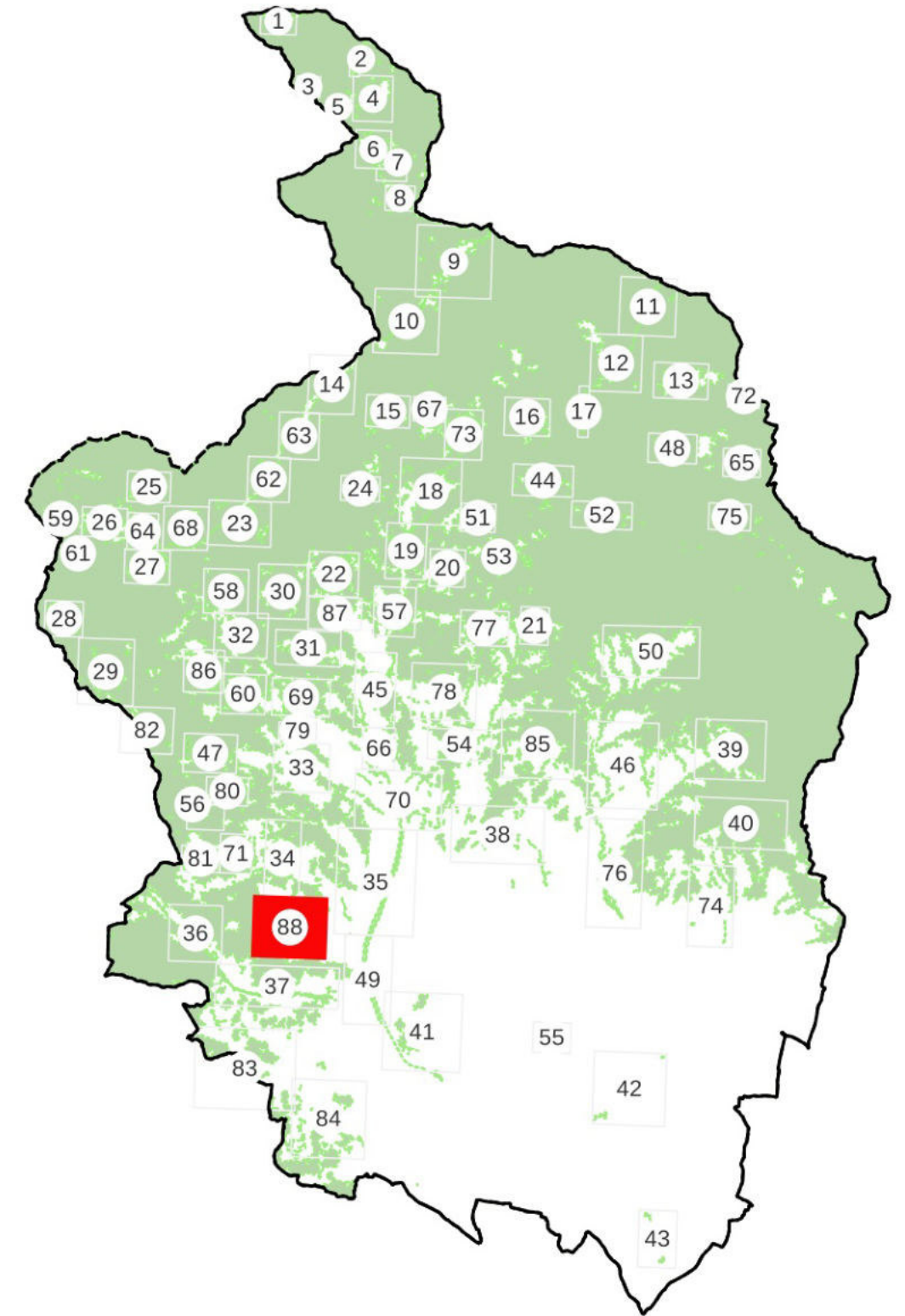



CASI DI ESCLUSIONE AI SENSI DELLA L.R. n. 39/2000 e D.P.G.R n.48/R/2003

LEGENDA

 Aree boscate vigente PIT/PPR

 Non risponde alle caratteristiche di cui all'art.3, c.1 e c.4 della L.R. 39/2000;

 Art. 3, c.5, lett. b) gli impianti per arboricoltura da legno, i noceti, i nocioleti specializzati e le altre colture specializzate realizzate con alberi ed arbusti forestali e soggette a pratiche agronomiche

 Aggiunte proposte

 Art. 3, c.5, lett. a) i parchi urbani, i giardini, gli orti botanici e i vivai;

 Art. 3, c.5, lett. c) le formazioni arbustive ed arboree insediatesi nei terreni già destinati a colture agrarie e a pascolo, abbandonate per un periodo inferiore a quindici anni.