COMUNE DI PISTOIA

VICESINDACO F.F. DI SINDACO
Anna Maria Celesti

ASSESSORE ALL'URBANISTICA
Leonardo Colzi

RESPONSABILE DEL PROCEDIMENTO
Luca Fosi Cilli

UFFICIO DI PIANO
Stefano Carmignani
Alessandro Martinelli
Alessia Rossi

VAS E VINCA
TERRE S.r.l. - Fabrizio Crispani

STUDI GEOLOGICI
Gaddo Mannori

STUDI AGRONOMICI
Elisabetta Nosi

STUDI FORESTALI
David Pieroni

GARANTE DELL'INFORMAZIONE E DELLA PARTECIPAZIONE
Silvia Tognetti

PISTOIA 2030

PIANO STRUTTURALE

Indagini geologiche, sismiche e idrauliche

Carta della pericolosità idraulica

I.3

Scala 1:10.000

Adozione D.C.C. n. 76 del 11/11/2024
Controdeduzione D.C.C. n. 60 del 15/09/2025
Approvazione D.C.C. n. 19 del 09/03/2026

LEGENDA

Classi di pericolosità delle aree potenzialmente interessate da alluvioni (da mappe di pericolosità del PGRA - Autorità di Bacino del Reno)*

P2 - Alluvioni poco frequenti

P3 - Alluvioni frequenti

Classi di pericolosità idraulica da modellazioni idrauliche (bacino dell'Ombrone e abbato di Pracchia***)**

P1 - Pericolosità idraulica bassa
Aree inondate da eventi con tempo di ritorno maggiore di 200 anni

P2 - Pericolosità idraulica media
Aree inondate da eventi con tempo di ritorno compreso tra 30 e 200 anni

P3 - Pericolosità idraulica elevata
Aree inondate da eventi con tempo di ritorno minore/uguale a 30 anni

Tratti tombati del reticolo idrografico ex L.R. 79/2012

Confine comunale

*per le aree a pericolosità da alluvione di pertinenza dell'Autorità di Bacino del Fiume Reno non rientranti nello studio idraulico realizzato per l'abitato di Pracchia non è definita la velocità della corrente

** unico fra le mappe di pericolosità del PGRA e le pericolosità derivanti dalla modellazione idraulica del bacino dell'Ombrone e abbato di Pracchia, la pericolosità da alluvione a rischio di alluvioni comprensiva di battenti e velocità necessaria per l'applicazione della L.R. 41/2018, ai sensi dell'art. 8 della L.R. 73/2018 per i Comuni di Pistoia, Agliana, Quarrata, Montale e Serravalle Pistoiese*
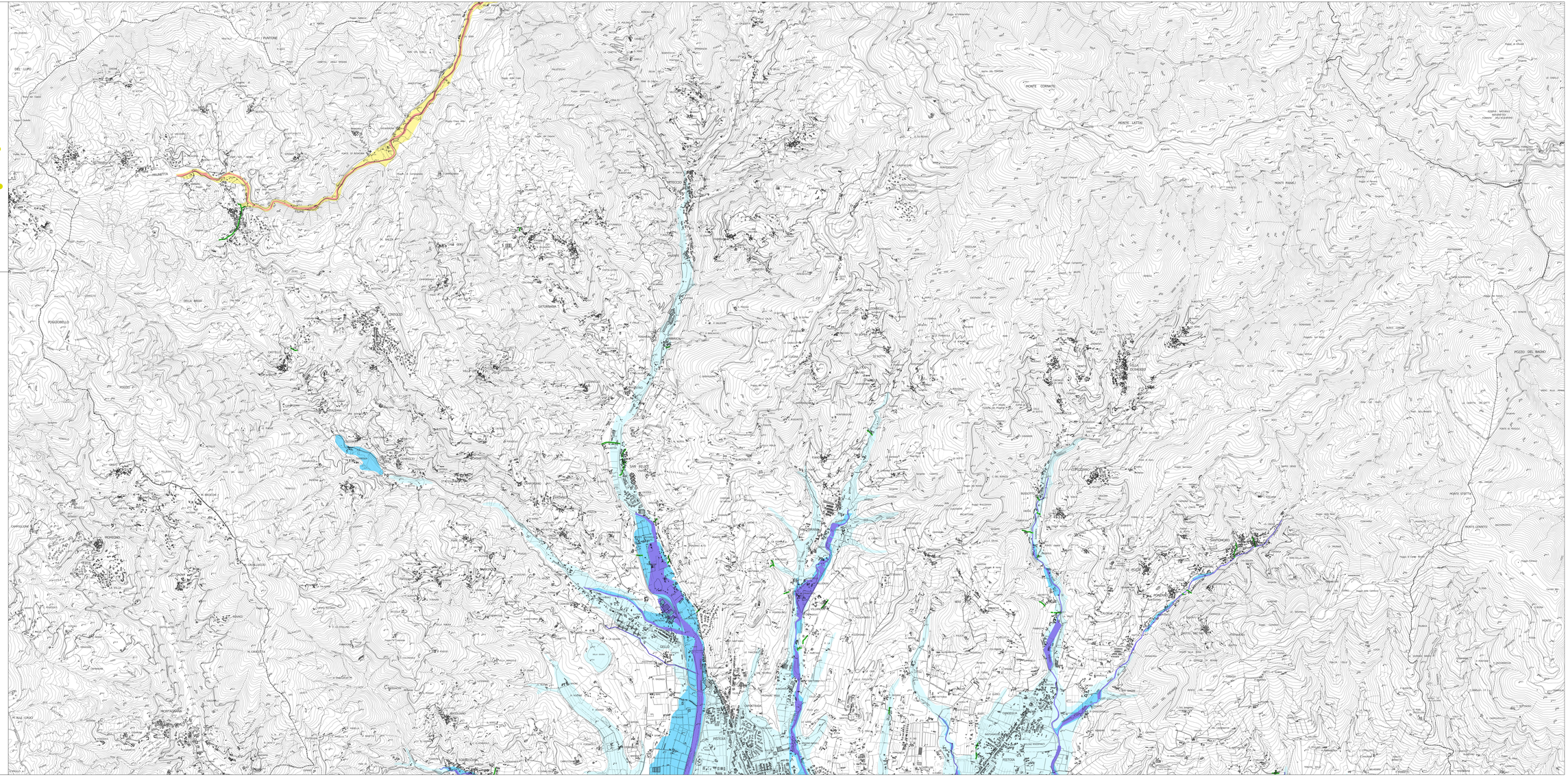
*** studio idraulico condotto nell'ambito del Piano Strutturale del Comune di Pistoia per l'abitato di Pracchia