COMUNE DI PISTOIA


**VICESINDACO F.F. DI SINDACO**
Anna Maria Celesti

**ASSESSORE ALL'URBANISTICA**
Leonardo Cialdi

**RESPONSABILE DEL PROCEDIMENTO**
Lucia Fina Chiti

**UFFICIO DI PIANO**
Stefano Carmannini
Alessandro D'Annibale
Alessia Rosa

**VAS E VINCA**
TERRE F.I.A.C. - Fabrizio Cinquini

**STUDI GEOLOGICI**
Gastón Marroni

**STUDI AGRONOMICI**
Elisabetta Nerci

**STUDI FORESTALI**
David Pinto

**GARANTE DELL'INFORMAZIONE E DELLA PARTECIPAZIONE**
Silvia Tognetti

PISTOIA 2030

PIANO STRUTTURALE

# Indagini geologiche, sismiche e idrauliche

## Carta dei battenti idraulici per Tr200 anni

**I.1**

Scala 1:10.000


Adozione D.C.C. n. 76 del 11/11/2024
Controdeduzione D.C.C. n. 60 del 15/09/2025
Approvazione D.C.C. n. 19 del 09/03/2026


**LEGENDA**

**Battenti Tr200 (Bacino Reno, ex art. 18 comma 2 lett. b della L.R. 41/2018)**

- 2.00 m

**Battenti Tr 200 da modellazioni idrauliche (Bacino Ombrone ed abitato di Pracchia)**

- ≤ 0.25 m
- 0.25 - 0.50 m
- 0.50 - 1.00 m
- 1.00 - 1.50 m
- > 1.50 m
- battente per transito, convenzionalmente pari a 0.3 m (Bacino Ombrone)
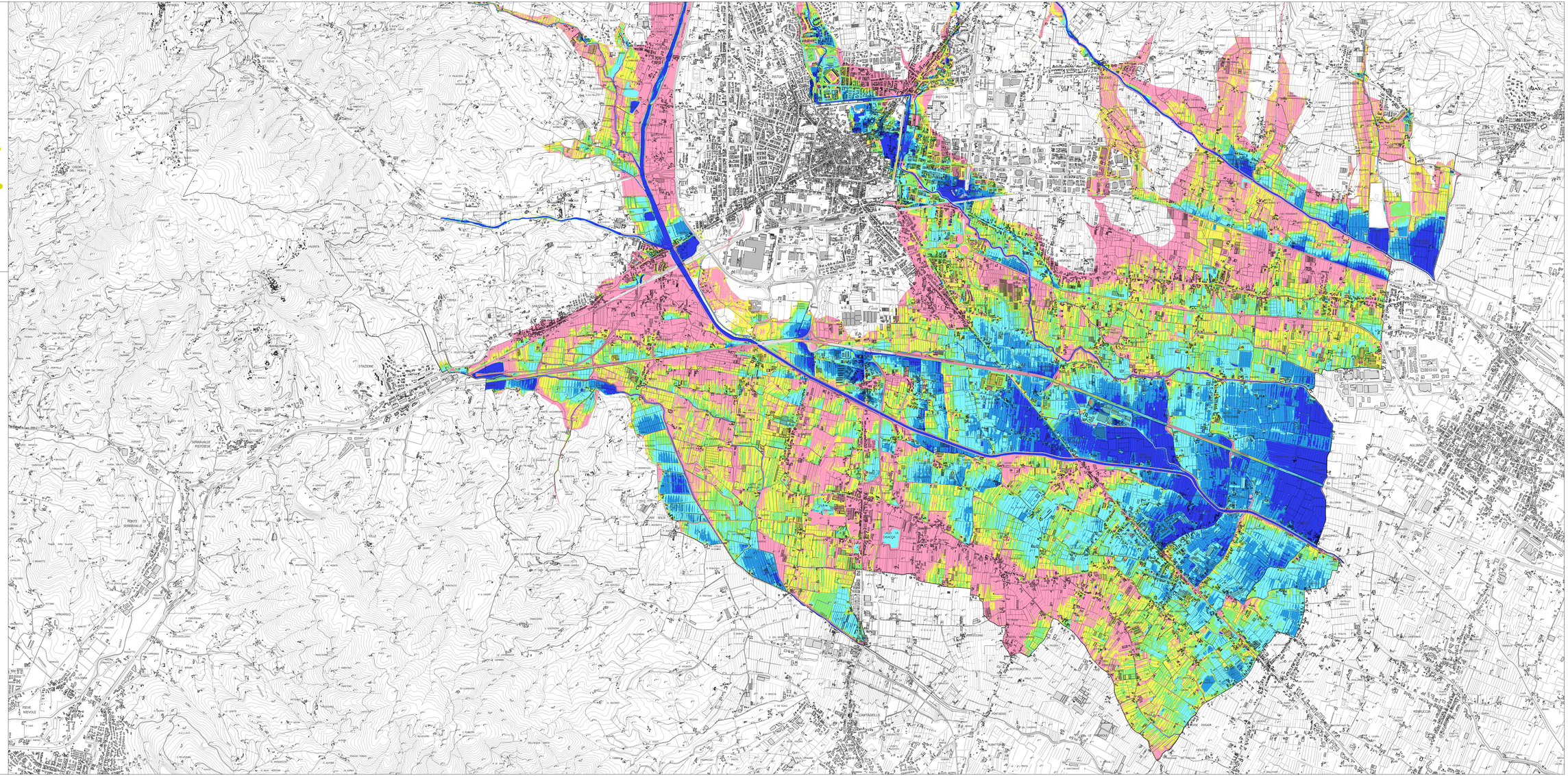
- Confine comunale