COMUNE DI PISTOIA

VICESINDACO F.F. DI SINDACO
Anna Maria Celesti

ASSESSORE ALL'URBANISTICA
Leonardo Capitani

RESPONSABILE DEL PROCEDIMENTO
Luca Fore Carlesi

UFFICIO DI PIANO
Stefano Carmignani
Francesca Di Giacomo
Alessia Rosi

VAS E VINCA
TAMINI S r l s – Fabrizio Cinquini

STUDI GEOLOGICI
Guido Mannori

STUDI AGRONOMICI
Elisabetta Nosi

STUDI FORESTALI
Andrea Pieri

GARANTE DELL'INFORMAZIONE E DELLA PARTECIPAZIONE
Silvia Tognetti

PISTOIA 2030

PIANO STRUTTURALE

Indagini geologiche, sismiche e idrauliche

Carta dei battenti idraulici per Tr200 anni

I.1

Scala 1:10.000

Adozione D.C.C. n. 76 del 11/11/2024
Controdeduzione D.C.C. n. 60 del 15/09/2025
Approvazione D.C.C. n. 19 del 09/03/2026

LEGENDA

Battenti Tr200 (Bacino Reno, ex art. 18 comma 2 lett. b della L.R. 41/2018)

- 2.00 m

Battenti Tr 200 da modellazioni idrauliche (Bacino Ombrone ed abitato di Pracchia)

- ≤ 0.25 m
- 0.25 - 0.50 m
- 0.50 - 1.00 m
- 1.00 - 1.50 m
- > 1.50 m
- batterie per transito, convenzionalmente pari a 0.3 m (Bacino Ombrone)
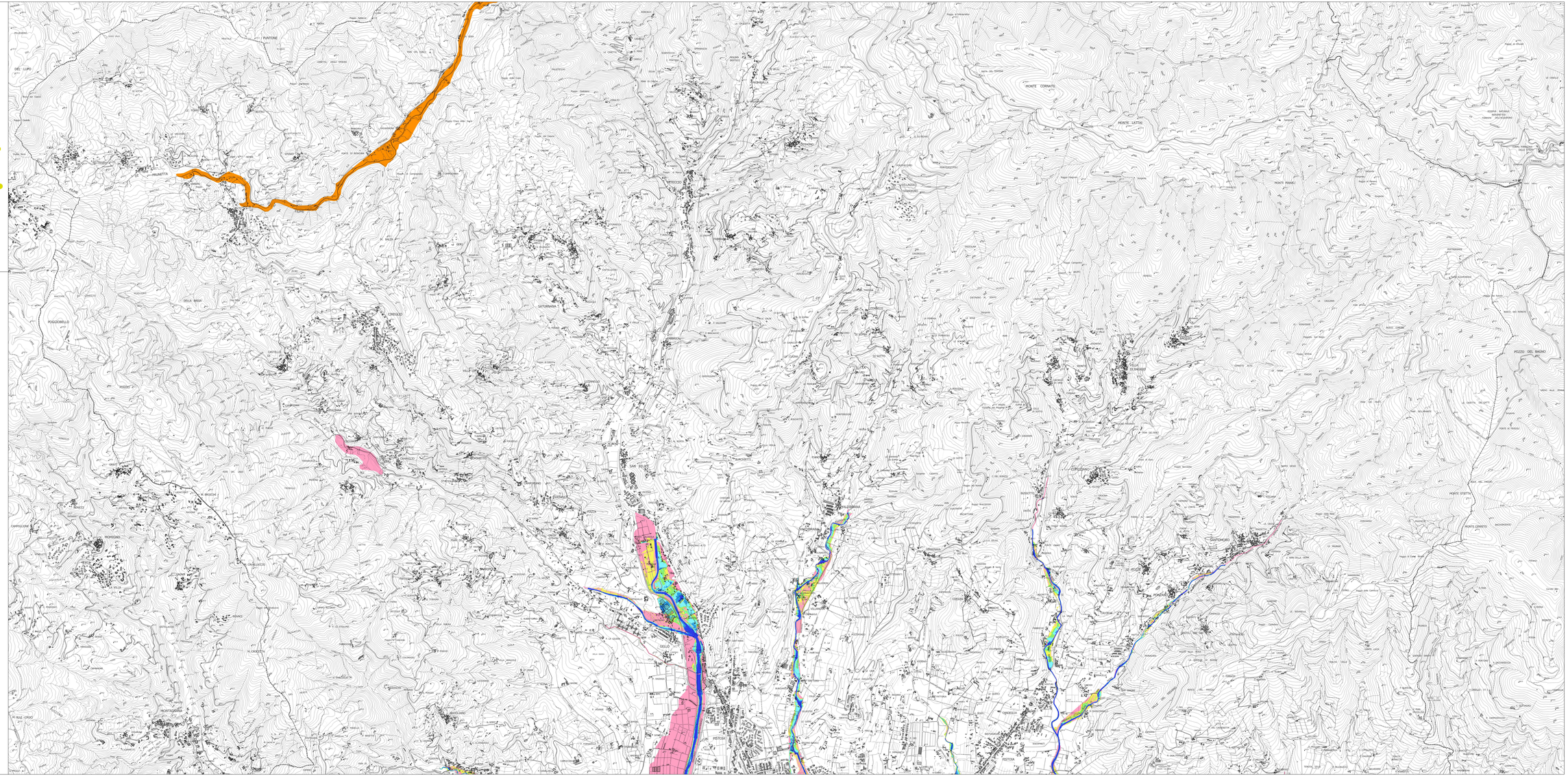
- Confine comunale