COMUNE DI PISTOIA

VICESINDACO F.F. DI SINDACO
Anna Maria Celesti

ASSESSORE ALL'URBANISTICA
Leonardo Cistri

RESPONSABILE DEL PROCEDIMENTO
Lucia Pina Chiti

UFFICIO DI PIANO
Stefano Carmannini
Alessandro D'Annibale
Alessia Rosa

VAS E VINCA
TERRE S.r.l. - Fabrizio Cinquini

STUDI GEOLOGICI
Gastón Marmori

STUDI AGRONOMICI
Elisabetta Nonni

STUDI FORESTALI
David Pieri

GARANTE DELL'INFORMAZIONE E DELLA PARTECIPAZIONE
Silvia Tognetti

PISTOIA 2030

PIANO STRUTTURALE

Indagini geologiche, sismiche e idrauliche

Carta di pericolosità geologica

aggiornata a seguito delle osservazioni del Genio civile

G.9

Scala 1:10.000

Adozione D.C.C. n. 76 del 11/11/2024
Controdeduzione D.C.C. n. 60 del 15/09/2025
Approvazione D.C.C. n. 19 del 09/03/2026

LEGENDA

Classi di pericolosità geologica

G1 - Pericolosità geologica bassa
Rientrano in questa classe i depositi alluvionali affioranti nelle aree di pianura e di fondovalle

G2 - Pericolosità geologica media
Rientra in questa classe la maggior parte del territorio collinare e montuoso: in particolar modo le aree con substrato affiorante o subaffiorante di tipo arenaceo ed i depositi di copertura con acclività inferiore a 15°

G3 - Pericolosità geologica elevata
Sono comprese in questa classe aree di substrato affiorante o subaffiorante di composizione argillitica indipendentemente dall'acclività, fenomeni morfologici quiescenti, depositi di copertura con acclività maggiore di 15° ed aree soggette a franosità diffusa di tipo quiescente

G4 - Pericolosità geologica molto elevata
Sono comprese in questa classe le frane attive e le aree soggette a franosità diffusa di tipo attivo

Aree interessate da fenomeni di dissesto di tipo attivo o quiescente
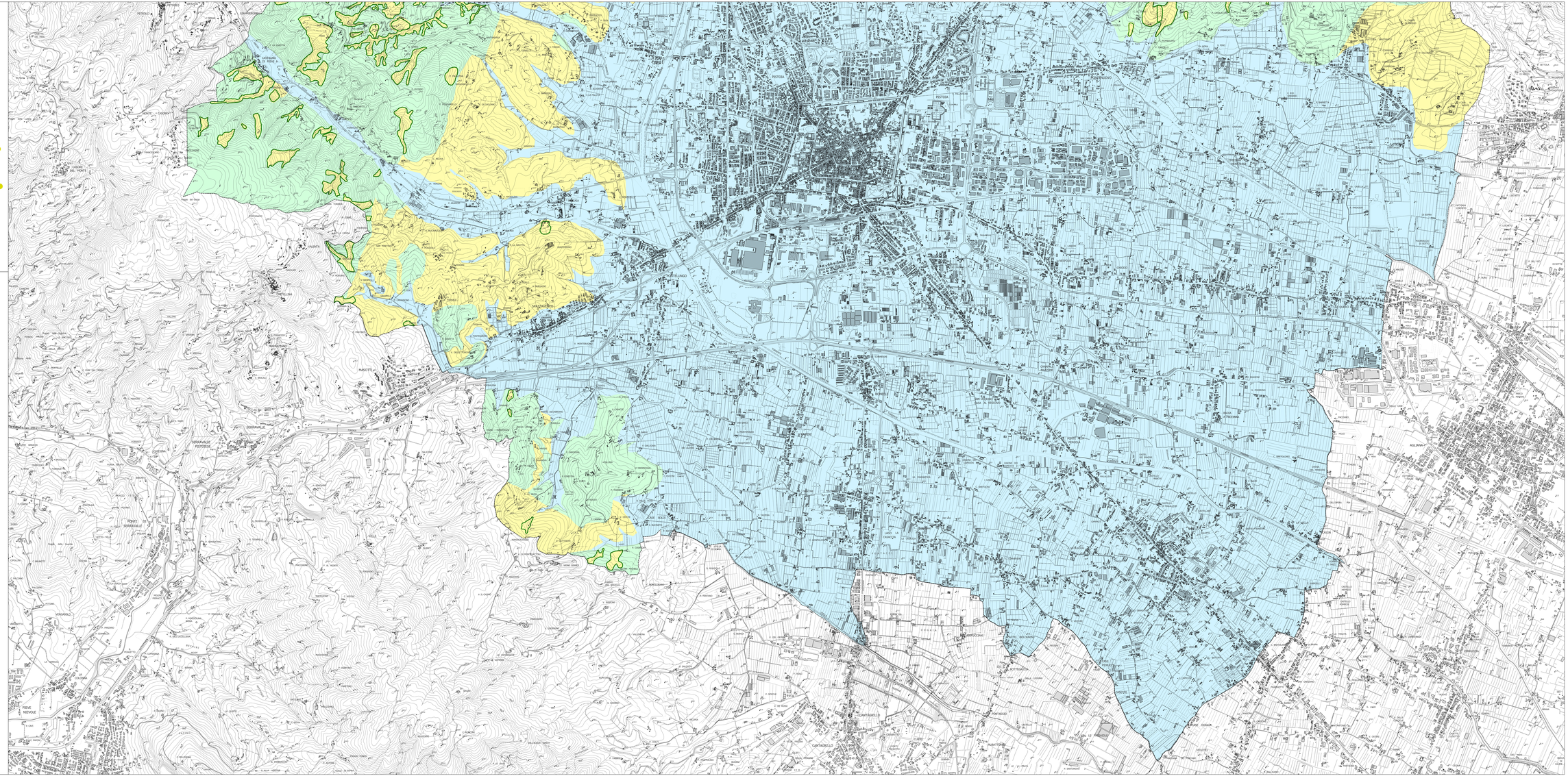
Confine comunale