



COMUNE DI PISTOIA

QP

PISTOIA
2030
PIANO STRUTTURALE

QUADRO PROGETTUALE

Relazione di conformazione con il PIT-PPR
Allegato – Atlante delle aree boscate

P.2.A

ADOZIONE 2024

SINDACO

Alessandro Tomasi

ASSESSORE ALL'URBANISTICA

Leonardo Cialdi

RESPONSABILE DEL PROCEDIMENTO

Lucia Flosi Cheli

UFFICIO DI PIANO

Stefano Carmannini

Alessandro D'Anniballe

Alessia Rosu

VAS E VINCA

Terre.it (s.r.l.)

STUDI GEOLOGICI

Gaddo Mannori

STUDI AGRONOMICI

Elisabetta Norci

STUDI FORESTALI

David Pozzi

GARANTE DELL'INFORMAZIONE E DELLA PARTECIPAZIONE

Silvia Tognelli

CONTRIBUTI SPECIFICI E RICOGNIZIONI:

Studi idraulici

Dream Italia, West System srl, A4 ingegneria – Simone Galardini

Assistenza al Responsabile del Procedimento

Giovanni Parlanti

Ricognizioni sulle invarianti strutturali I, II e IV del PIT/PPR

Benedetta Biaggini

Ricognizioni sul patrimonio edilizio storico e sui beni paesaggistici e culturali

Sara Gabbanini

Informatizzazione, digitalizzazione, webgis

LDP Progetti GIS srl

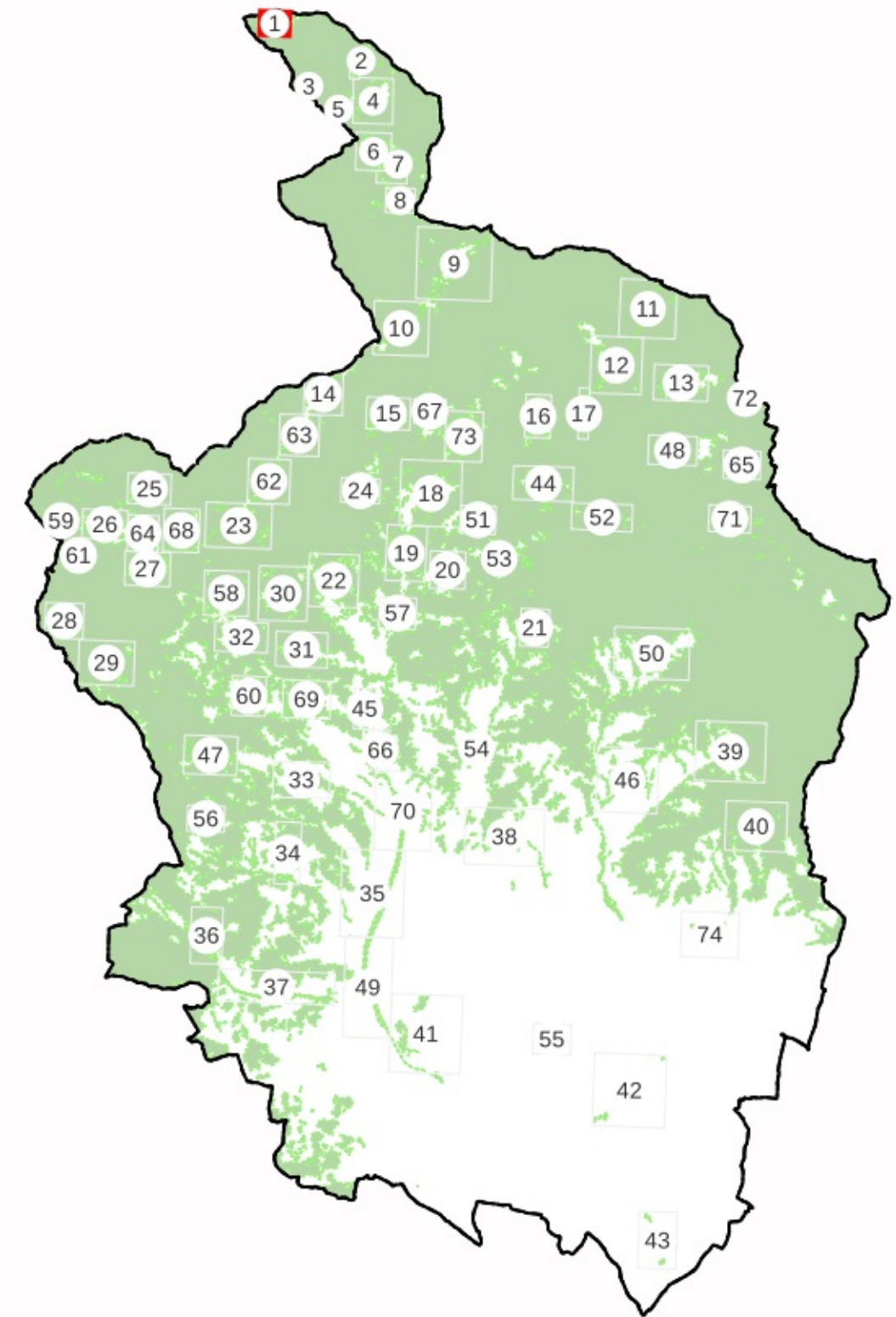



LEGENDA

Deperimetrazioni proposte



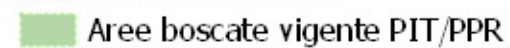

Aggiunte proposte



 Non risponde alle caratteristiche di cui all'art.3, c.1 e c.4 della L.R. 39/2000;

 Art. 3, c.5, lett. a) i parchi urbani, i giardini, gli orti botanici e i vivai;

 Art. 3, c.5, lett. b) gli impianti per arboricoltura da legno, i noceti, i nocioleti specializzati e le altre colture specializzate realizzate con alberi ed arbusti forestali e soggette a pratiche agronomiche

 Art. 3, c.5, lett. c) le formazioni arbustive ed arboree insediatesi nei terreni già destinati a colture agrarie e a pascolo, abbandonate per un periodo inferiore a quindici anni.

CASI DI ESCLUSIONE AI SENSI DELLA L.R. n. 39/2000 e D.P.G.R n.48/R/2003



Fonte dati Regione Toscana - Base Informativa Territoriale regionale, art. 65 della L.R. 65/2014

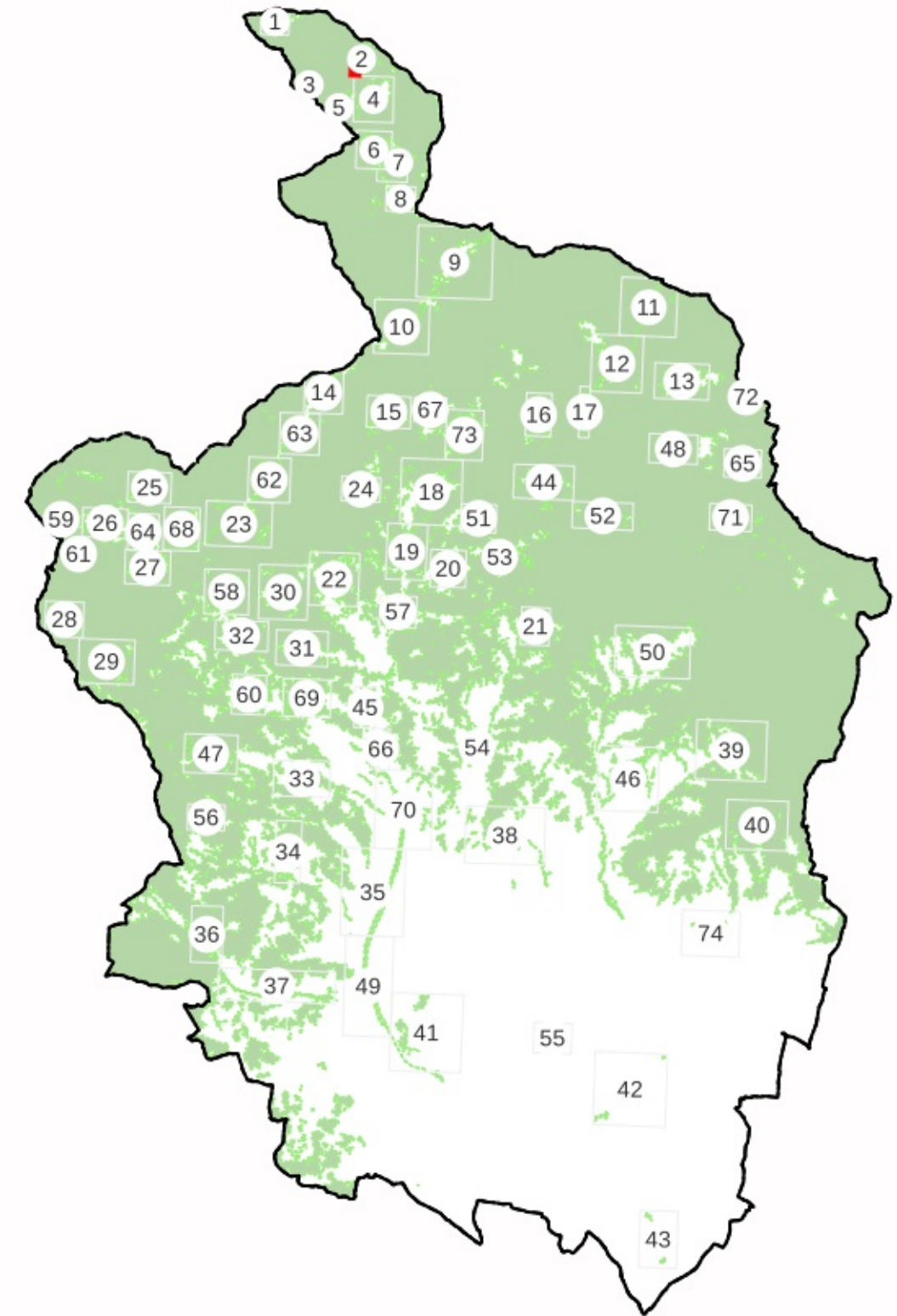

LEGENDA

Deperimetrazioni proposte



Aggiunte proposte



Non risponde alle caratteristiche di cui all'art.3, c.1 e c.4 della L.R. 39/2000;

Art. 3, c.5, lett. a) i parchi urbani, i giardini, gli orti botanici e i vivai;

Art. 3, c.5, lett. b) gli impianti per arboricoltura da legno, i noceti, i nocioleti specializzati e le altre colture specializzate realizzate con alberi ed arbusti forestali e soggette a pratiche agronomiche

Art. 3, c.5, lett. c) le formazioni arbustive ed arboree insediatesi nei terreni già destinati a colture agrarie e a pascolo, abbandonate per un periodo inferiore a quindici anni.

CASI DI ESCLUSIONE AI SENSI DELLA L.R. n. 39/2000 e D.P.G.R n.48/R/2003

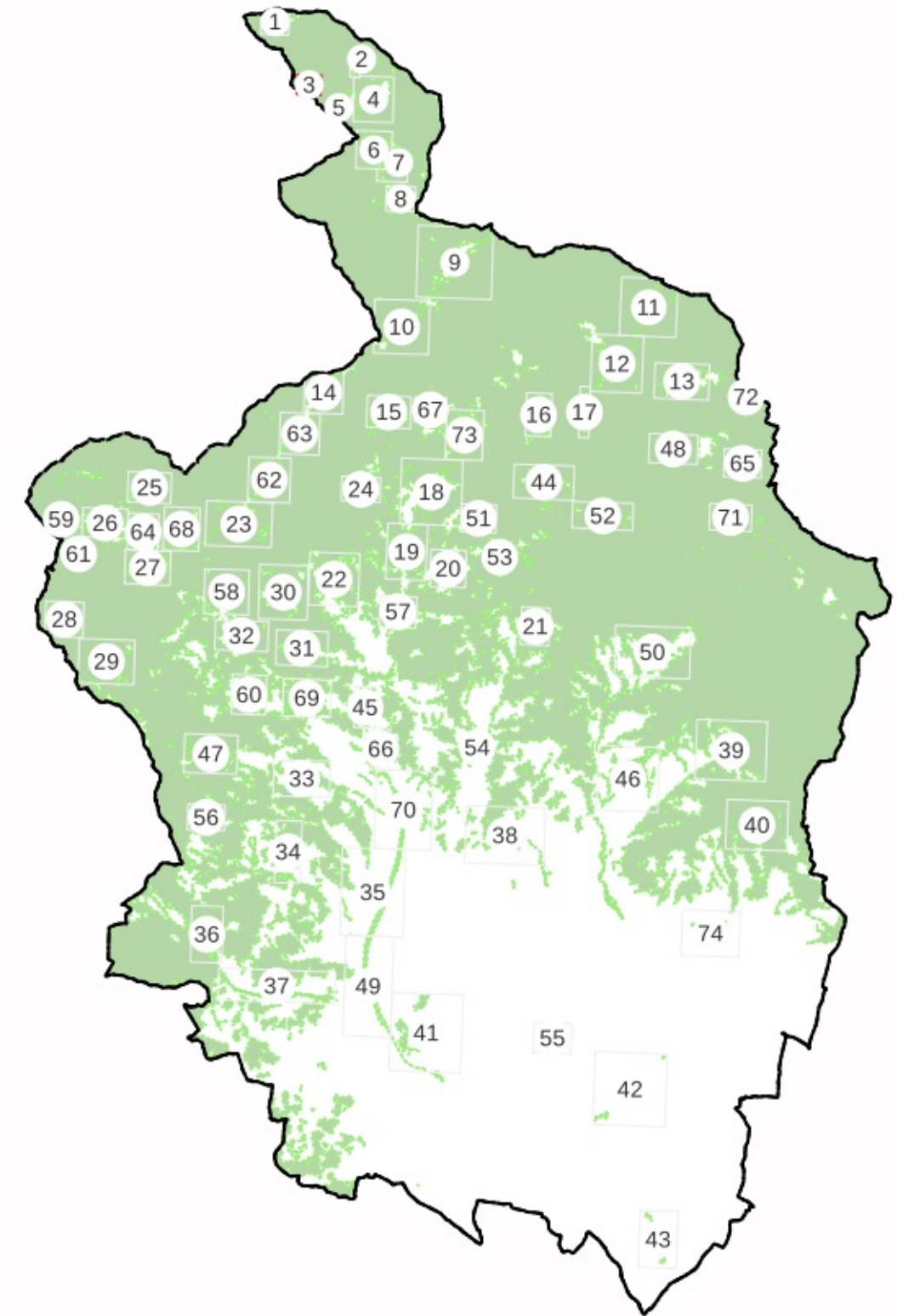

LEGENDA

Deperimetrazioni proposte



Non risponde alle caratteristiche di cui all'art.3, c.1 e c.4 della L.R. 39/2000;

Aggiunte proposte

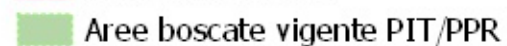

Art. 3, c.5, lett. a) i parchi urbani, i giardini, gli orti botanici e i vivai;

Art. 3, c.5, lett. b) gli impianti per arboricoltura da legno, i noceti, i nocioleti specializzati e le altre colture specializzate realizzate con alberi ed arbusti forestali e soggette a pratiche agronomiche

Art. 3, c.5, lett. c) le formazioni arbustive ed arboree insediatesi nei terreni già destinati a colture agrarie e a pascolo, abbandonate per un periodo inferiore a quindici anni.

CASI DI ESCLUSIONE AI SENSI DELLA L.R. n. 39/2000 e D.P.G.R n.48/R/2003

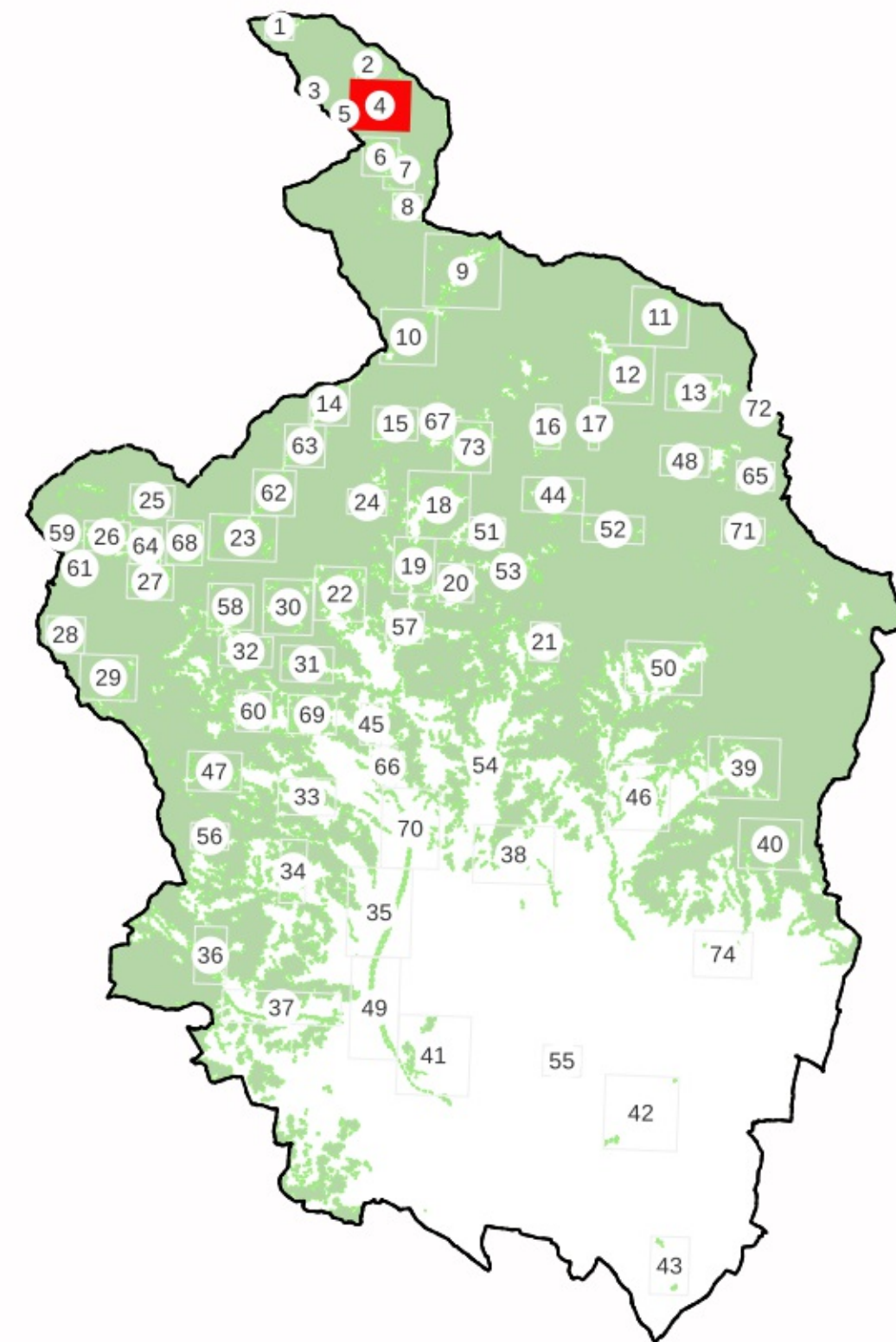



LEGENDA

Deperimetrazioni proposte



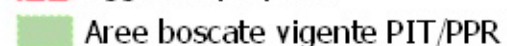

Aggiunte proposte



 Non risponde alle caratteristiche di cui all'art.3, c.1 e c.4 della L.R. 39/2000;

 Art. 3, c.5, lett. a) i parchi urbani, i giardini, gli orti botanici e i vivai;

 Art. 3, c.5, lett. b) gli impianti per arboricoltura da legno, i noceti, i nocioleti specializzati e le altre colture specializzate realizzate con alberi ed arbusti forestali e soggette a pratiche agronomiche

 Art. 3, c.5, lett. c) le formazioni arbustive ed arboree insediatesi nei terreni già destinati a colture agrarie e a pascolo, abbandonate per un periodo inferiore a quindici anni.

CASI DI ESCLUSIONE AI SENSI DELLA L.R. n. 39/2000 e D.P.G.R n.48/R/2003

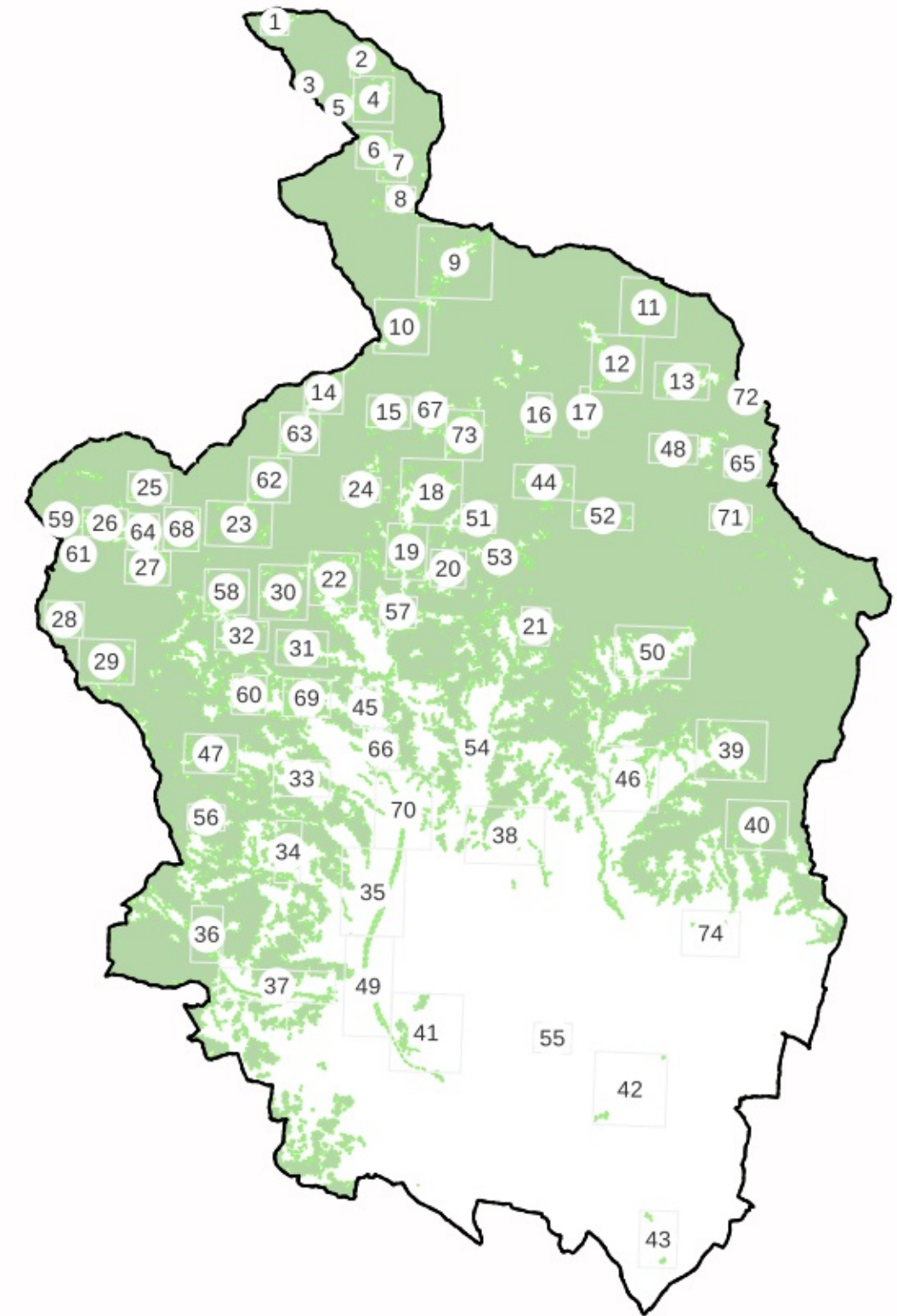



LEGENDA

Deperimetrazioni proposte



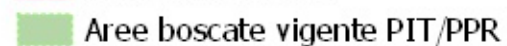

Aggiunte proposte



 Non risponde alle caratteristiche di cui all'art.3, c.1 e c.4 della L.R. 39/2000;

 Art. 3, c.5, lett. a) i parchi urbani, i giardini, gli orti botanici e i vivai;

 Art. 3, c.5, lett. b) gli impianti per arboricoltura da legno, i noceti, i nocioleti specializzati e le altre colture specializzate realizzate con alberi ed arbusti forestali e soggette a pratiche agronomiche

 Art. 3, c.5, lett. c) le formazioni arbustive ed arboree insediatesi nei terreni già destinati a colture agrarie e a pascolo, abbandonate per un periodo inferiore a quindici anni.

CASI DI ESCLUSIONE AI SENSI DELLA L.R. n. 39/2000 e D.P.G.R n.48/R/2003

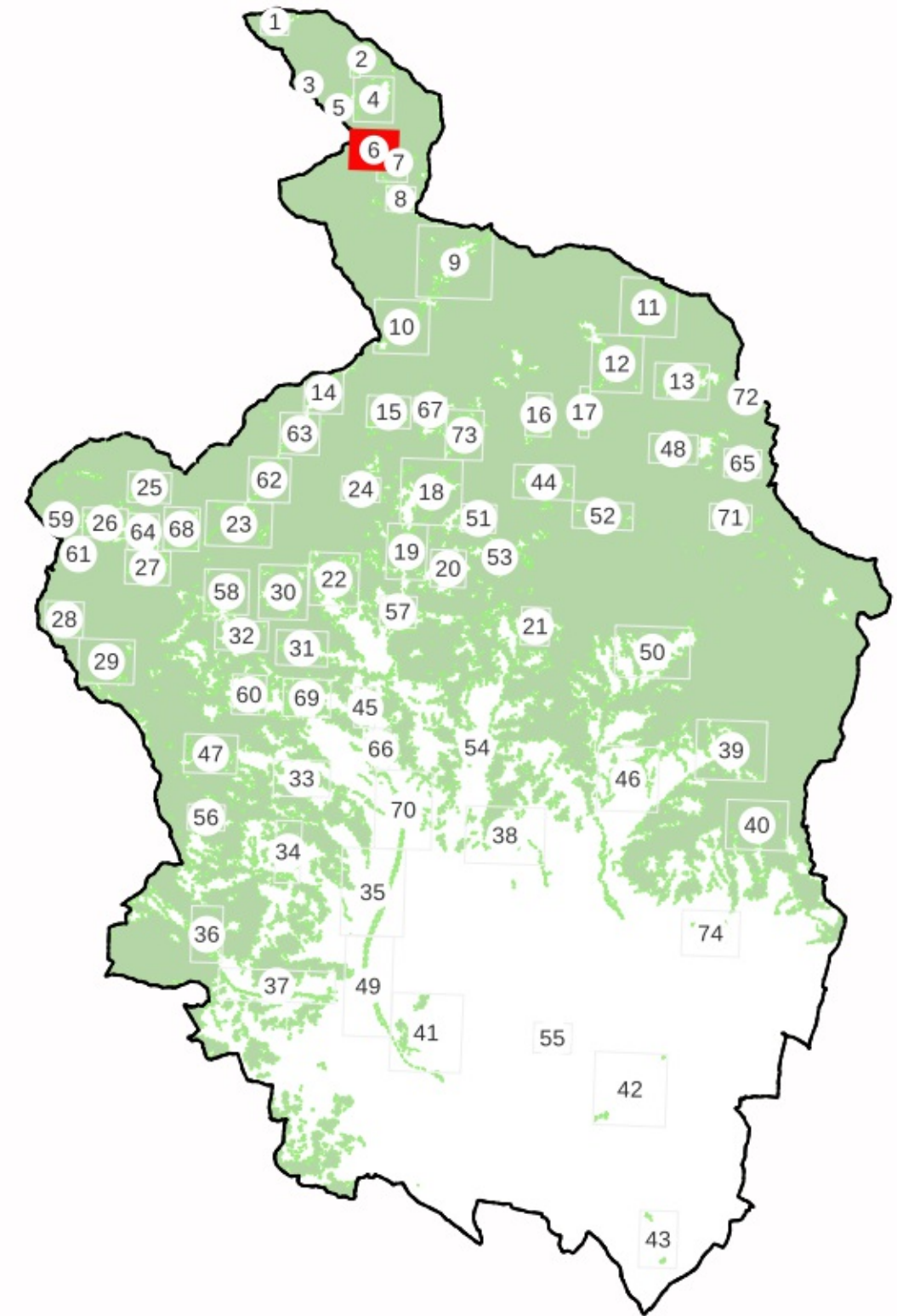
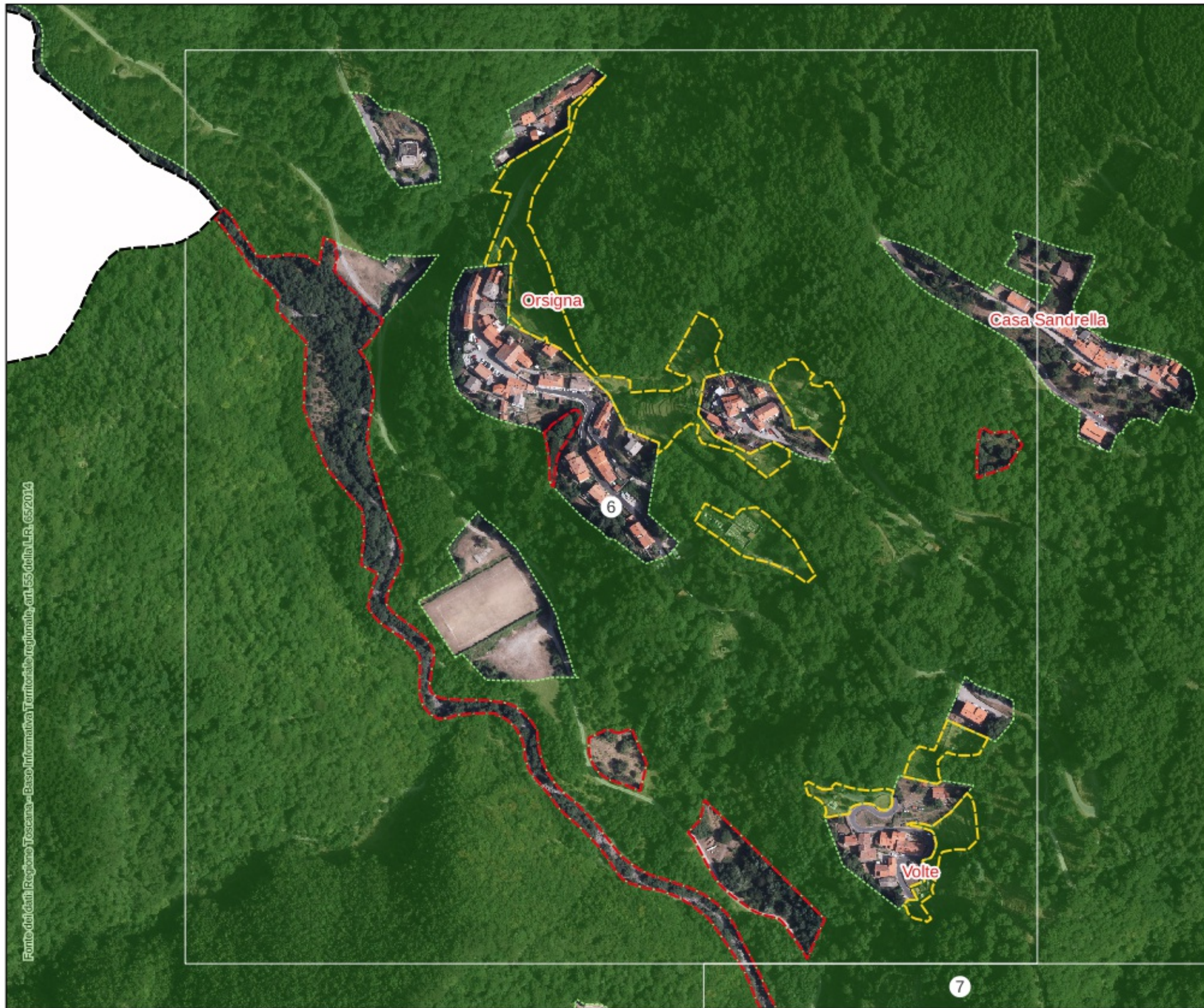



LEGENDA

Deperimetrazioni proposte





 Non risponde alle caratteristiche di cui all'art.3, c.1 e c.4 della L.R. 39/2000;

 Aggiunte proposte

 Aree boscate vigente PIT/PPR

 Art. 3, c.5, lett. a) i parchi urbani, i giardini, gli or& botanici e i vivai;

 Art. 3, c.5, lett. b) gli impianti per arboricoltura da legno, i noceti, i nocioleti specializzati e le altre colture specializzate realizzate con alberi ed arbusti forestali e soggette a pratiche agronomiche

 Art. 3, c.5, lett. c) le formazioni arbustive ed arboree insediatesi nei terreni già destinati a colture agrarie e a pascolo, abbandonate per un periodo inferiore a quindici anni.

CASI DI ESCLUSIONE AI SENSI DELLA L.R. n. 39/2000 e D.P.G.R n.48/R/2003

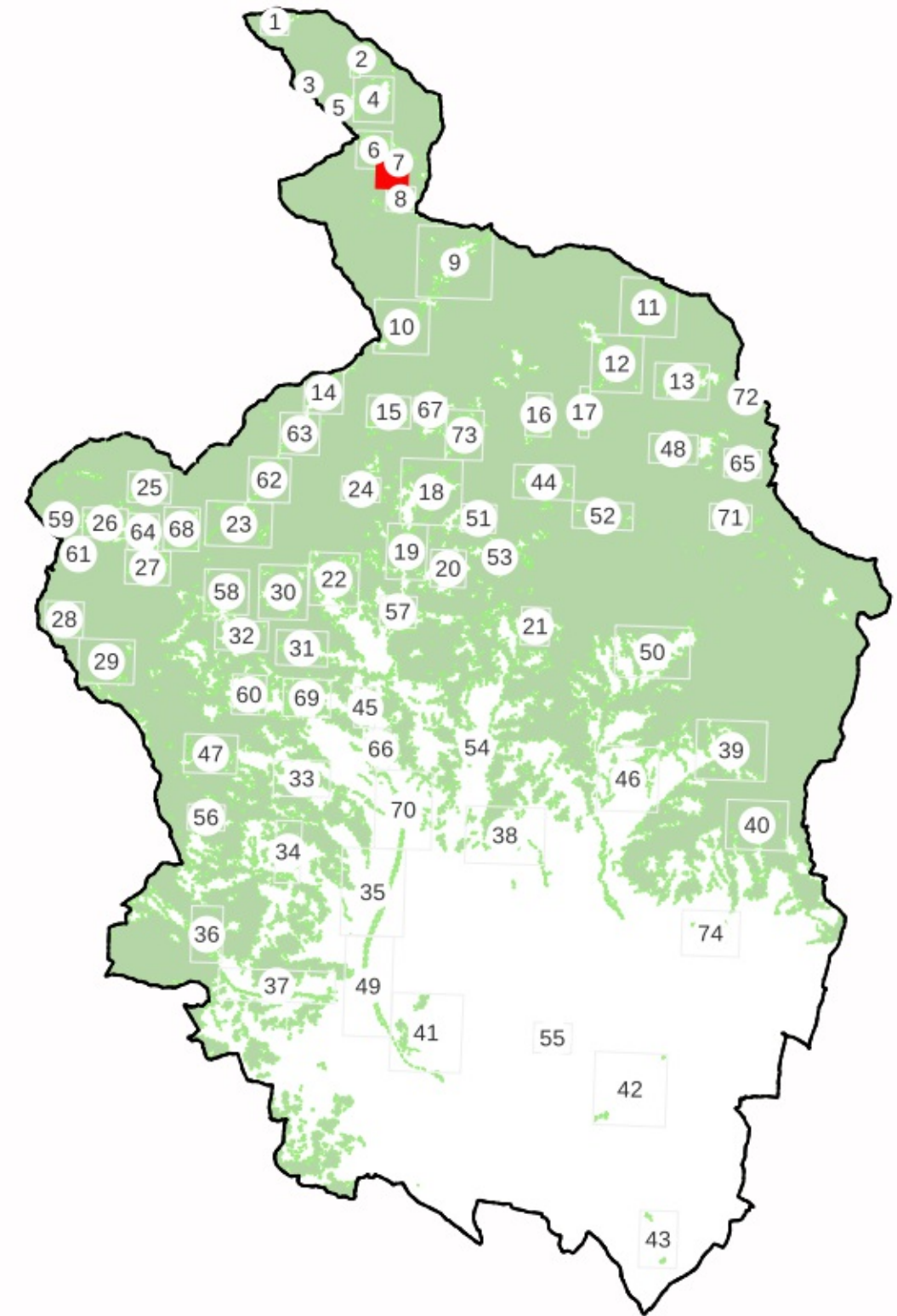

LEGENDA

Deperimetrazioni proposte



Aggiunte proposte



Non risponde alle caratteristiche di cui all'art.3, c.1 e c.4 della L.R. 39/2000;

Art. 3, c.5, lett. a) i parchi urbani, i giardini, gli orti botanici e i vivai;

Art. 3, c.5, lett. b) gli impianti per arboricoltura da legno, i noceti, i nocioleti specializzati e le altre colture specializzate realizzate con alberi ed arbusti forestali e soggette a pratiche agronomiche

Art. 3, c.5, lett. c) le formazioni arbustive ed arboree insediatesi nei terreni già destinati a colture agrarie e a pascolo, abbandonate per un periodo inferiore a quindici anni.

CASI DI ESCLUSIONE AI SENSI DELLA L.R. n. 39/2000 e D.P.G.R n.48/R/2003

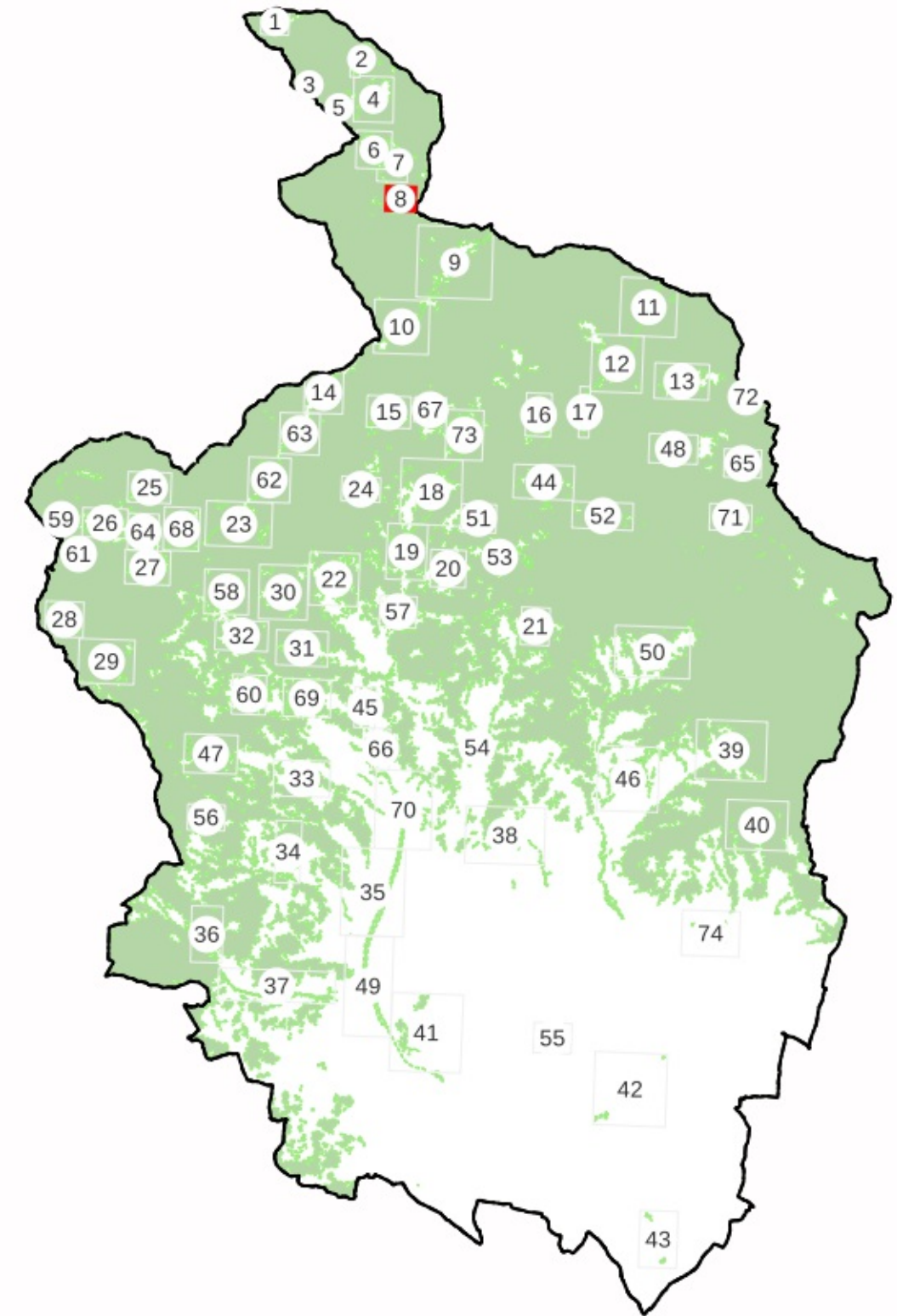

LEGENDA

Deperimetrazioni proposte



Aggiunte proposte

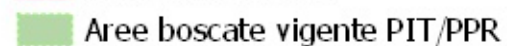

Non risponde alle caratteristiche di cui all'art.3, c.1 e c.4 della L.R. 39/2000;

Art. 3, c.5, lett. a) i parchi urbani, i giardini, gli orti botanici e i vivai;

Art. 3, c.5, lett. b) gli impianti per arboricoltura da legno, i noceti, i nocioleti specializzati e le altre colture specializzate realizzate con alberi ed arbusti forestali e soggette a pratiche agronomiche

Art. 3, c.5, lett. c) le formazioni arbustive ed arboree insediatesi nei terreni già destinati a colture agrarie e a pascolo, abbandonate per un periodo inferiore a quindici anni.

CASI DI ESCLUSIONE AI SENSI DELLA L.R. n. 39/2000 e D.P.G.R n.48/R/2003

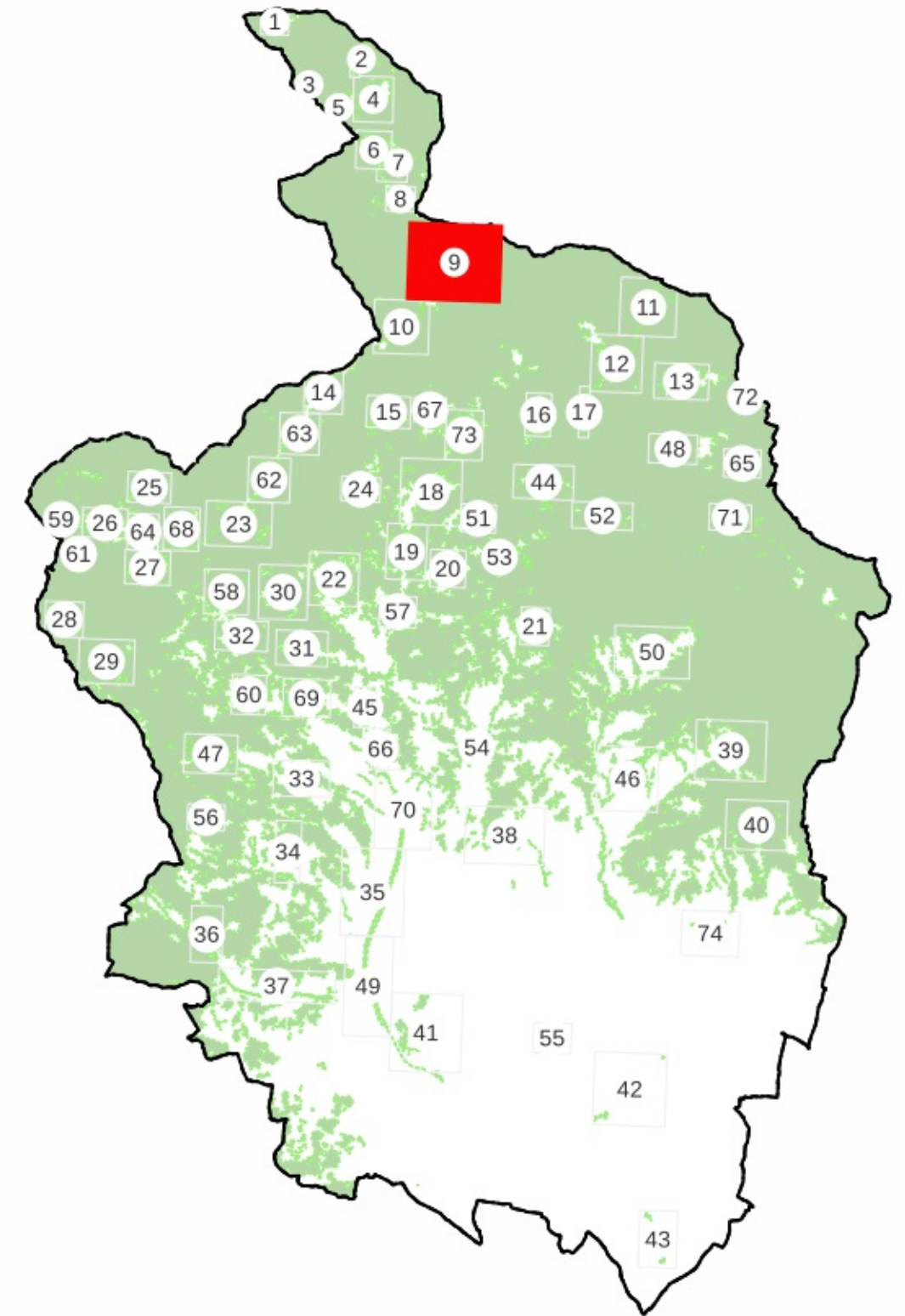

LEGENDA

Deperimetrazioni proposte



Aggiunte proposte

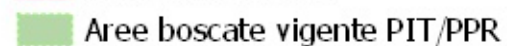

Non risponde alle caratteristiche di cui all'art.3, c.1 e c.4 della L.R. 39/2000;

Art. 3, c.5, lett. a) i parchi urbani, i giardini, gli orti botanici e i vivai;

Art. 3, c.5, lett. b) gli impianti per arboricoltura da legno, i noceti, i nocioleti specializzati e le altre colture specializzate realizzate con alberi ed arbusti forestali e soggette a pratiche agronomiche

Art. 3, c.5, lett. c) le formazioni arbustive ed arboree insediatesi nei terreni già destinati a colture agrarie e a pascolo, abbandonate per un periodo inferiore a quindici anni.

CASI DI ESCLUSIONE AI SENSI DELLA L.R. n. 39/2000 e D.P.G.R n.48/R/2003

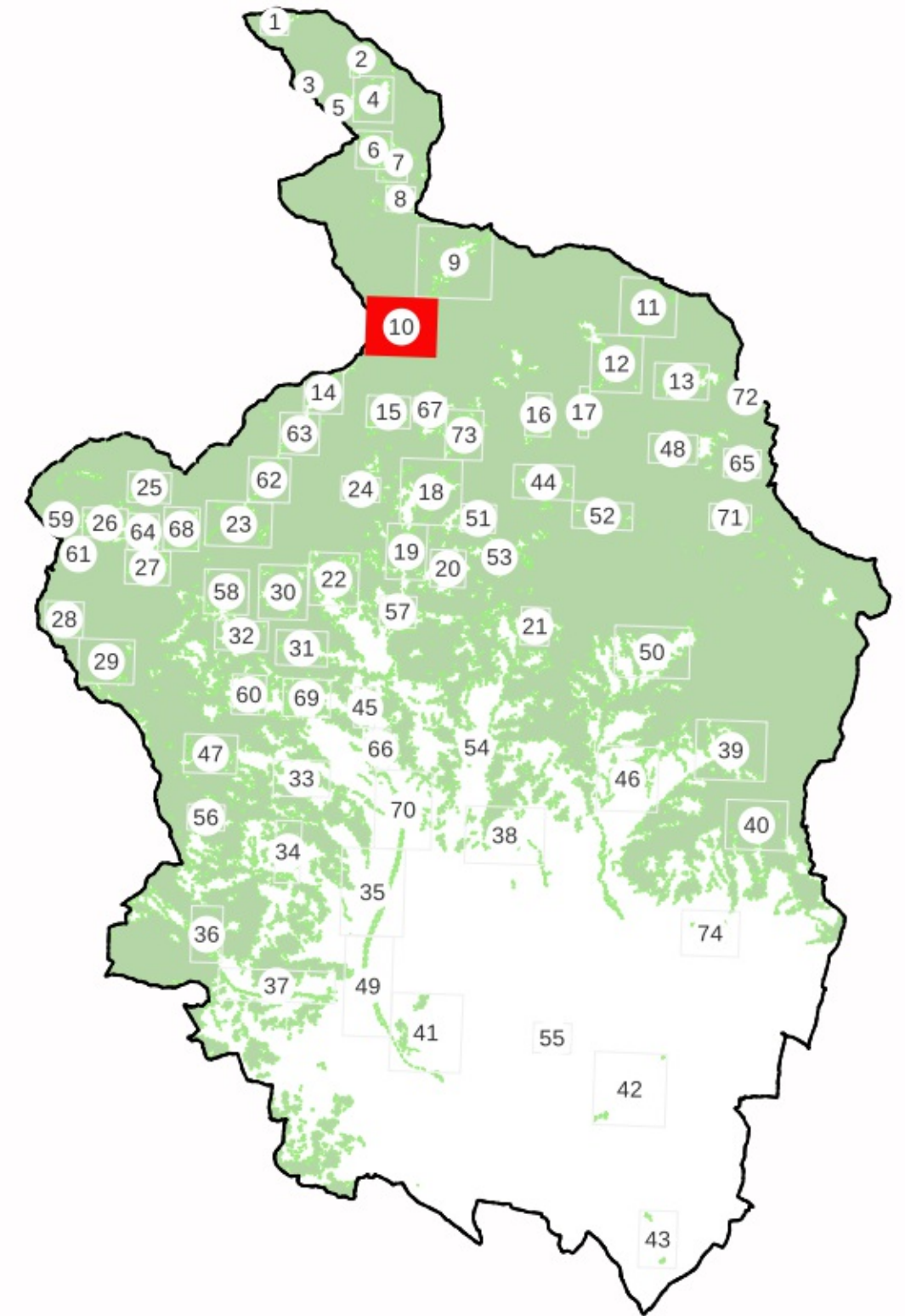



LEGENDA

Deperimetrazioni proposte



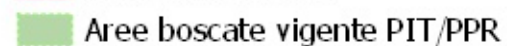

Aggiunte proposte



 Non risponde alle caratteristiche di cui all'art.3, c.1 e c.4 della L.R. 39/2000;

 Art. 3, c.5, lett. a) i parchi urbani, i giardini, gli orti botanici e i vivai;

 Art. 3, c.5, lett. b) gli impianti per arboricoltura da legno, i noceti, i nocioleti specializzati e le altre colture specializzate realizzate con alberi ed arbusti forestali e soggette a pratiche agronomiche

 Art. 3, c.5, lett. c) le formazioni arbustive ed arboree insediatesi nei terreni già destinati a colture agrarie e a pascolo, abbandonate per un periodo inferiore a quindici anni.

CASI DI ESCLUSIONE AI SENSI DELLA L.R. n. 39/2000 e D.P.G.R n.48/R/2003

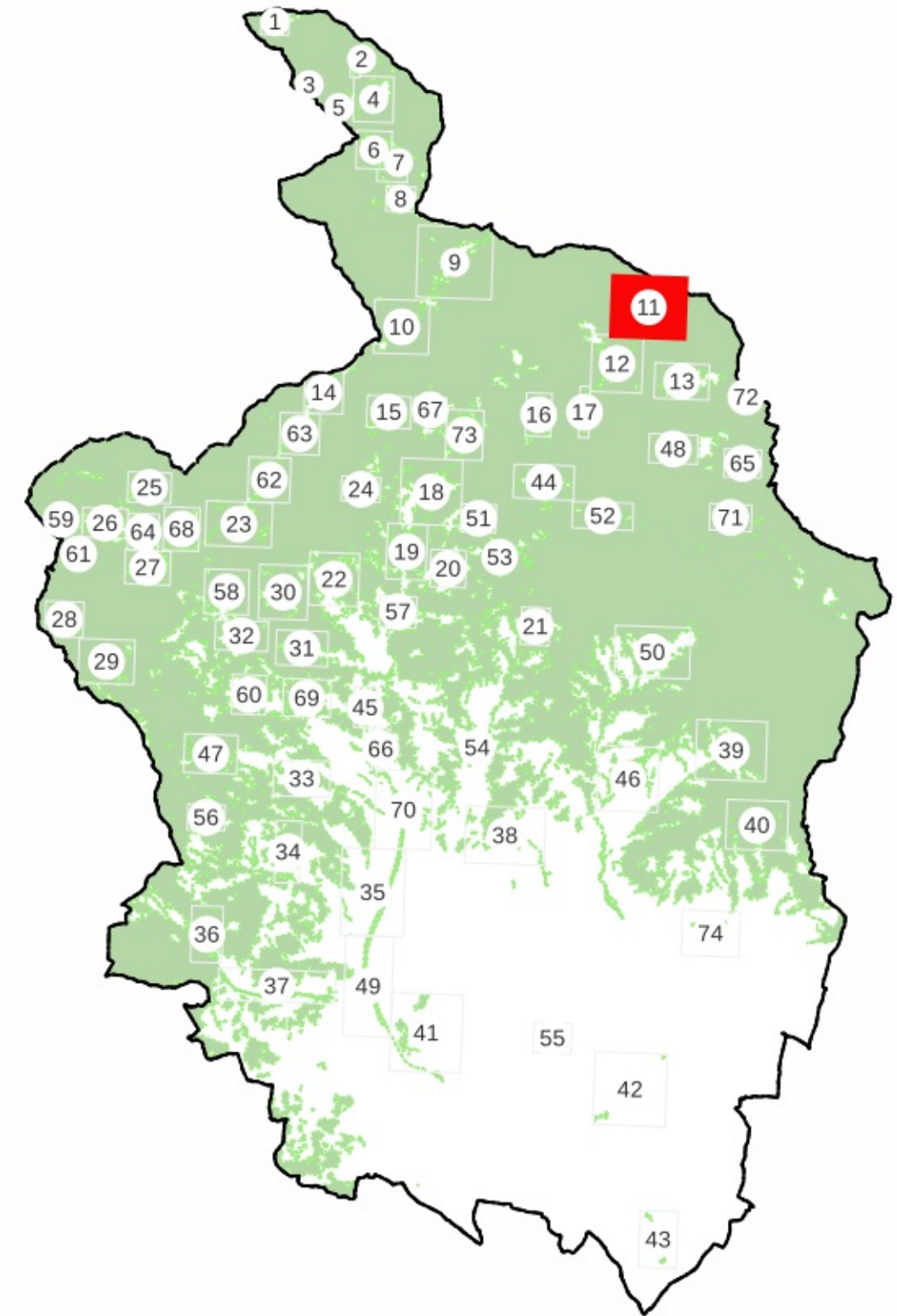

LEGENDA

Deperimetrazioni proposte





Aggiunte proposte



 Non risponde alle caratteristiche di cui all'art.3, c.1 e c.4 della L.R. 39/2000;

 Art. 3, c.5, lett. a) i parchi urbani, i giardini, gli orti botanici e i vivai;

 Art. 3, c.5, lett. b) gli impianti per arboricoltura da legno, i noceti, i nocioleti specializzati e le altre colture specializzate realizzate con alberi ed arbusti forestali e soggette a pratiche agronomiche

 Art. 3, c.5, lett. c) le formazioni arbustive ed arboree insediatesi nei terreni già destinati a colture agrarie e a pascolo, abbandonate per un periodo inferiore a quindici anni.

CASI DI ESCLUSIONE AI SENSI DELLA L.R. n. 39/2000 e D.P.G.R n.48/R/2003

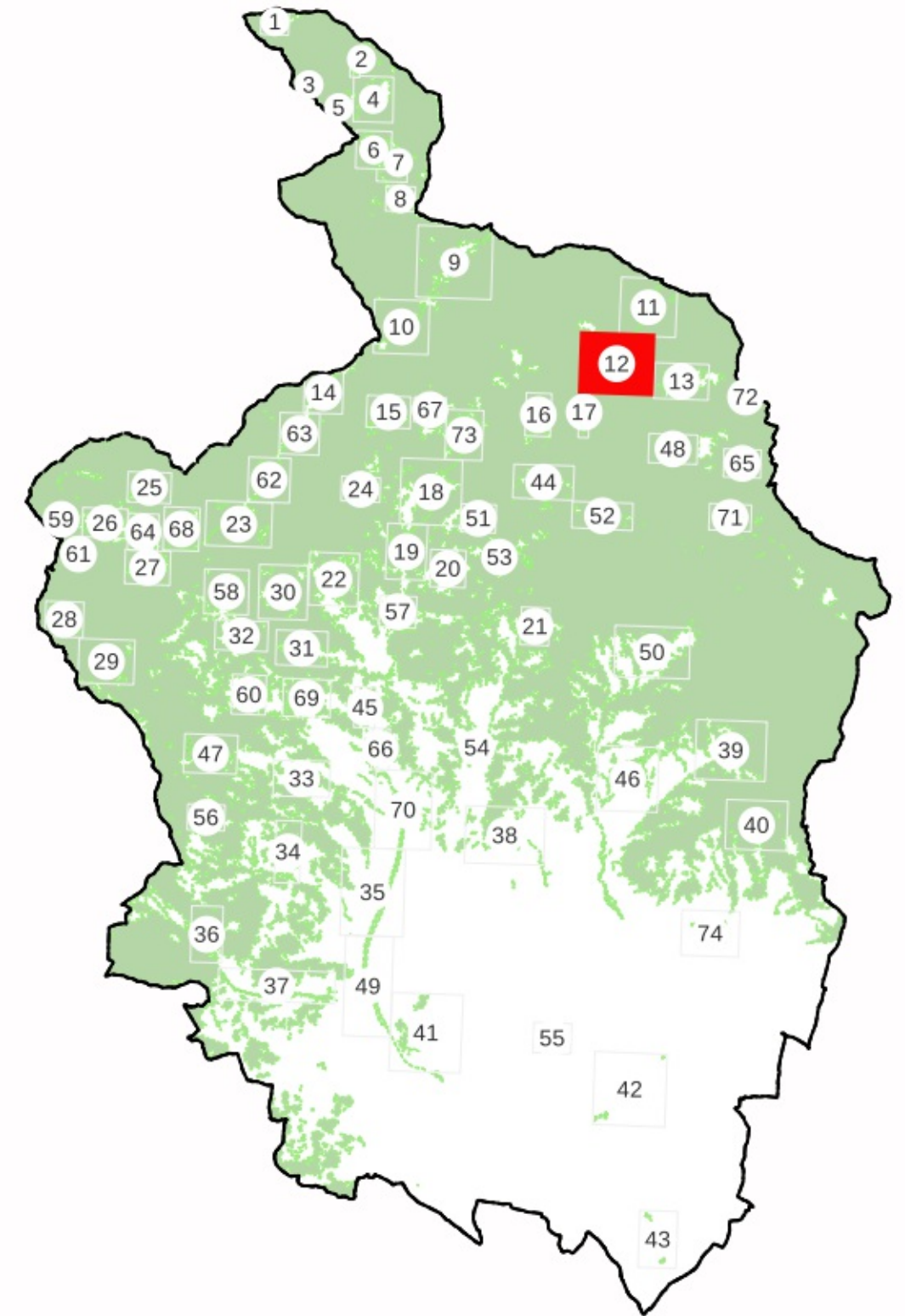

LEGENDA

Deperimetrazioni proposte



Aggiunte proposte



Non risponde alle caratteristiche di cui all'art.3, c.1 e c.4 della L.R. 39/2000;

Art. 3, c.5, lett. a) i parchi urbani, i giardini, gli orti botanici e i vivai;

Art. 3, c.5, lett. b) gli impianti per arboricoltura da legno, i noceti, i nocioleti specializzati e le altre colture specializzate realizzate con alberi ed arbusti forestali e soggette a pratiche agronomiche

Art. 3, c.5, lett. c) le formazioni arbustive ed arboree insediatesi nei terreni già destinati a colture agrarie e a pascolo, abbandonate per un periodo inferiore a quindici anni.

CASI DI ESCLUSIONE AI SENSI DELLA L.R. n. 39/2000 e D.P.G.R n.48/R/2003

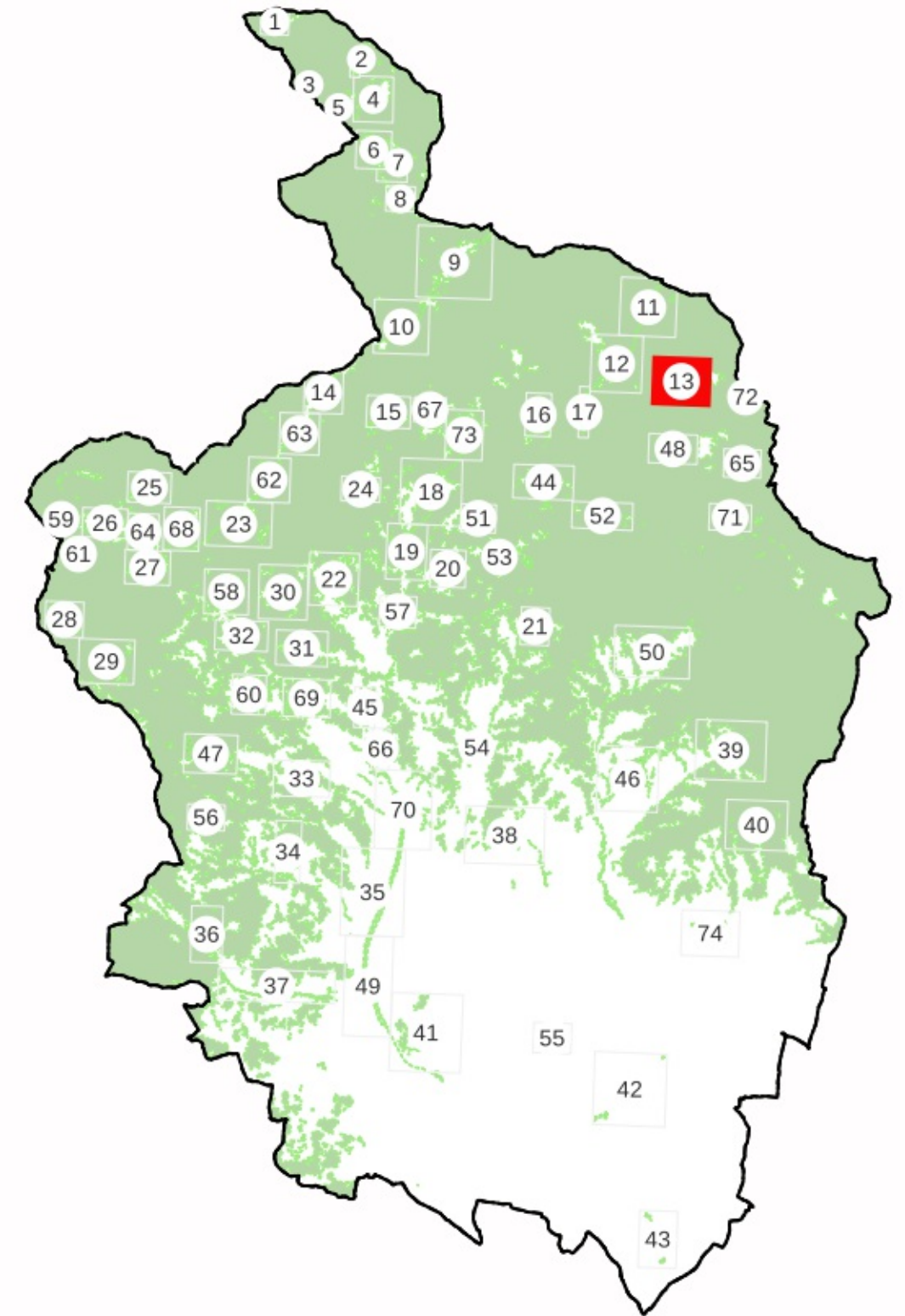

LEGENDA

Deperimetrazioni proposte



Aggiunte proposte

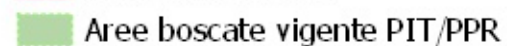

Non risponde alle caratteristiche di cui all'art.3, c.1 e c.4 della L.R. 39/2000;

Art. 3, c.5, lett. a) i parchi urbani, i giardini, gli orti botanici e i vivai;

Art. 3, c.5, lett. b) gli impianti per arboricoltura da legno, i noceti, i nocioleti specializzati e le altre colture specializzate realizzate con alberi ed arbusti forestali e soggette a pratiche agronomiche

Art. 3, c.5, lett. c) le formazioni arbustive ed arboree insediatesi nei terreni già destinati a colture agrarie e a pascolo, abbandonate per un periodo inferiore a quindici anni.

CASI DI ESCLUSIONE AI SENSI DELLA L.R. n. 39/2000 e D.P.G.R n.48/R/2003

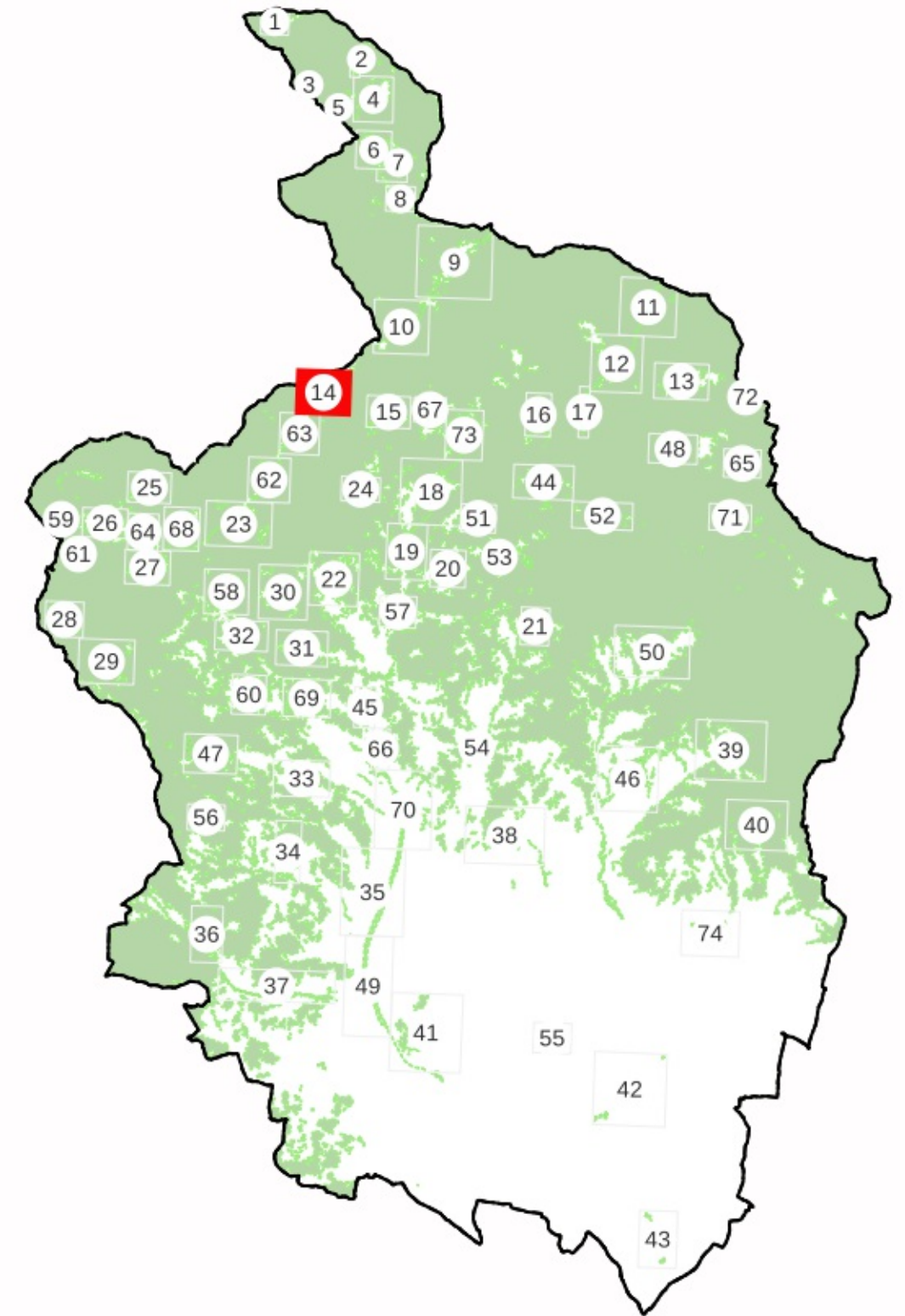

LEGENDA

Deperimetrazioni proposte



Aggiunte proposte

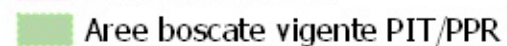

Non risponde alle caratteristiche di cui all'art.3, c.1 e c.4 della L.R. 39/2000;

Art. 3, c.5, lett. a) i parchi urbani, i giardini, gli orti botanici e i vivai;

Art. 3, c.5, lett. b) gli impianti per arboricoltura da legno, i noceti, i nocioleti specializzati e le altre colture specializzate realizzate con alberi ed arbusti forestali e soggette a pratiche agronomiche

Art. 3, c.5, lett. c) le formazioni arbustive ed arboree insediatesi nei terreni già destinati a colture agrarie e a pascolo, abbandonate per un periodo inferiore a quindici anni.

CASI DI ESCLUSIONE AI SENSI DELLA L.R. n. 39/2000 e D.P.G.R n.48/R/2003

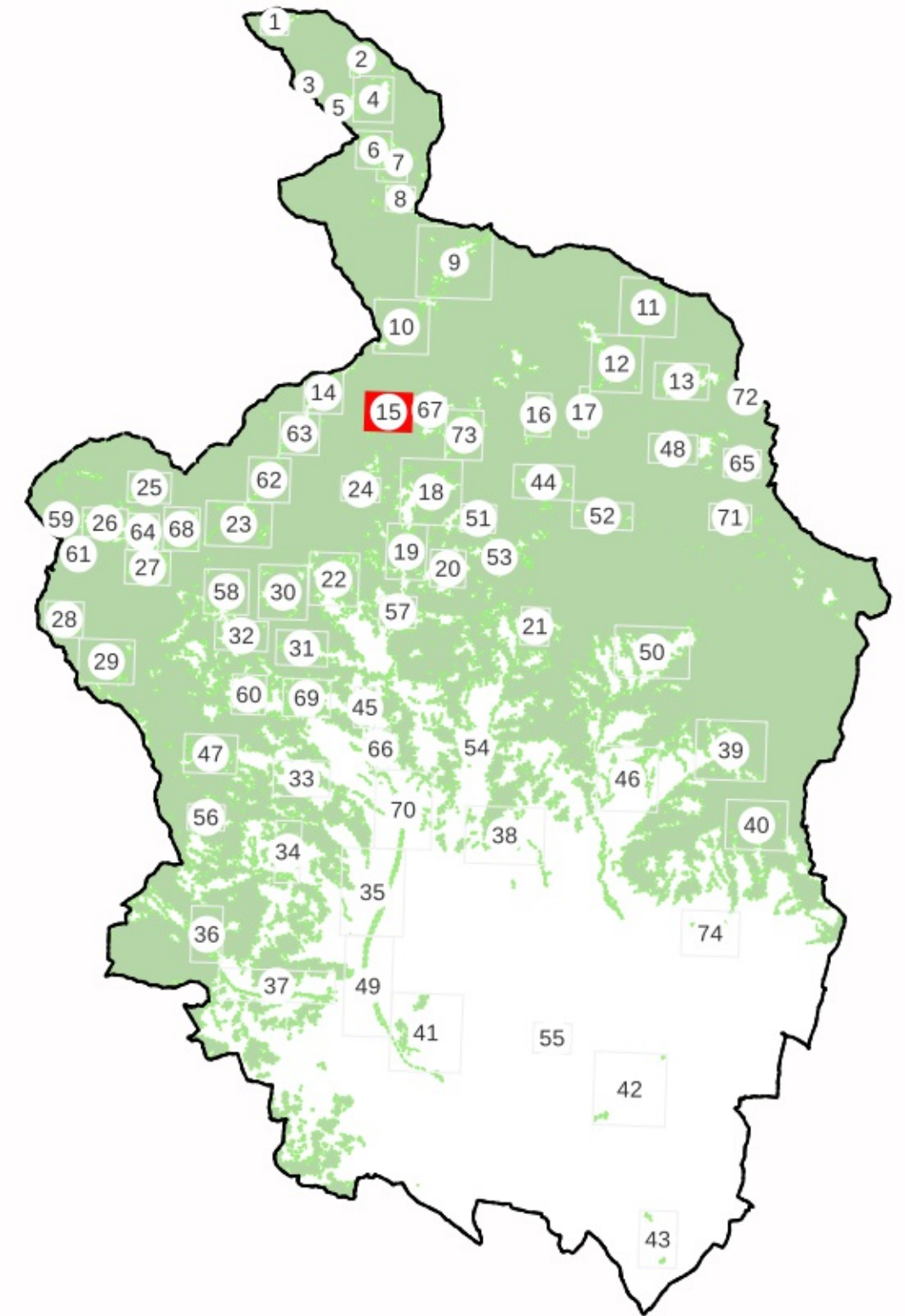

LEGENDA

Deperimetrazioni proposte



Aggiunte proposte

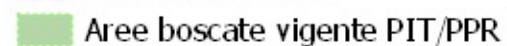

Non risponde alle caratteristiche di cui all'art.3, c.1 e c.4 della L.R. 39/2000;

Art. 3, c.5, lett. a) i parchi urbani, i giardini, gli orti botanici e i vivai;

Art. 3, c.5, lett. b) gli impianti per arboricoltura da legno, i noceti, i nocioleti specializzati e le altre colture specializzate realizzate con alberi ed arbusti forestali e soggette a pratiche agronomiche

Art. 3, c.5, lett. c) le formazioni arbustive ed arboree insediatesi nei terreni già destinati a colture agrarie e a pascolo, abbandonate per un periodo inferiore a quindici anni.

CASI DI ESCLUSIONE AI SENSI DELLA L.R. n. 39/2000 e D.P.G.R n.48/R/2003

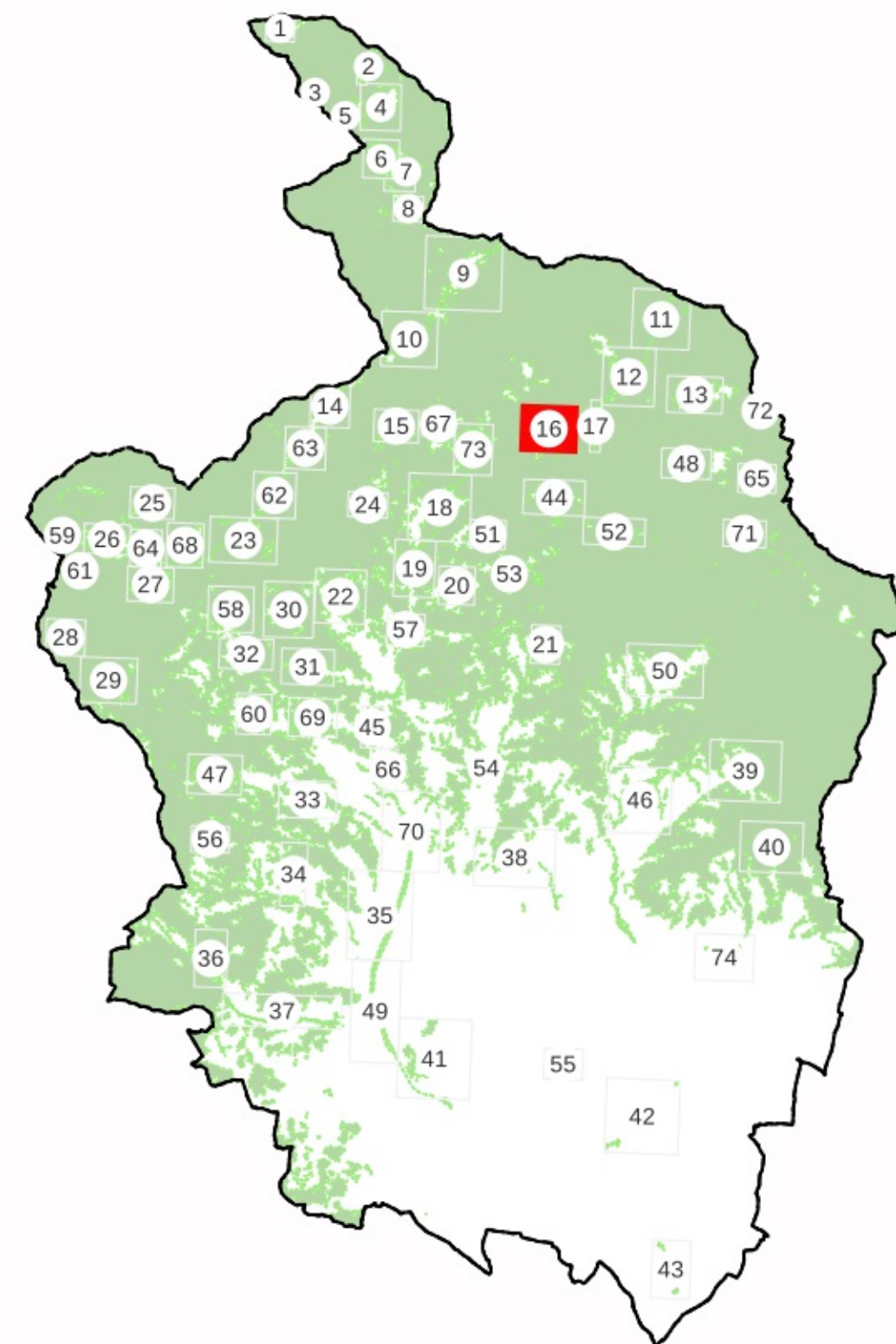

LEGENDA

Deperimetrazioni proposte



Non risponde alle caratteristiche di cui all'art.3, c.1 e c.4 della L.R. 39/2000;

Aggiunte proposte

Aree boscate vigente PIT/PPR

Art. 3, c.5, lett. a) i parchi urbani, i giardini, gli orti botanici e i vivai;

CASI DI ESCLUSIONE AI SENSI DELLA L.R. n. 39/2000 e D.P.G.R n.48/R/2003

Art. 3, c.5, lett. b) gli impianti per arboricoltura da legno, i noceti, i nocioleti specializzati e le altre colture specializzate realizzate con alberi ed arbusti forestali e soggette a pratiche agronomiche

Art. 3, c.5, lett. c) le formazioni arbustive ed arboree insediatesi nei terreni già destinati a colture agrarie e a pascolo, abbandonate per un periodo inferiore a quindici anni.

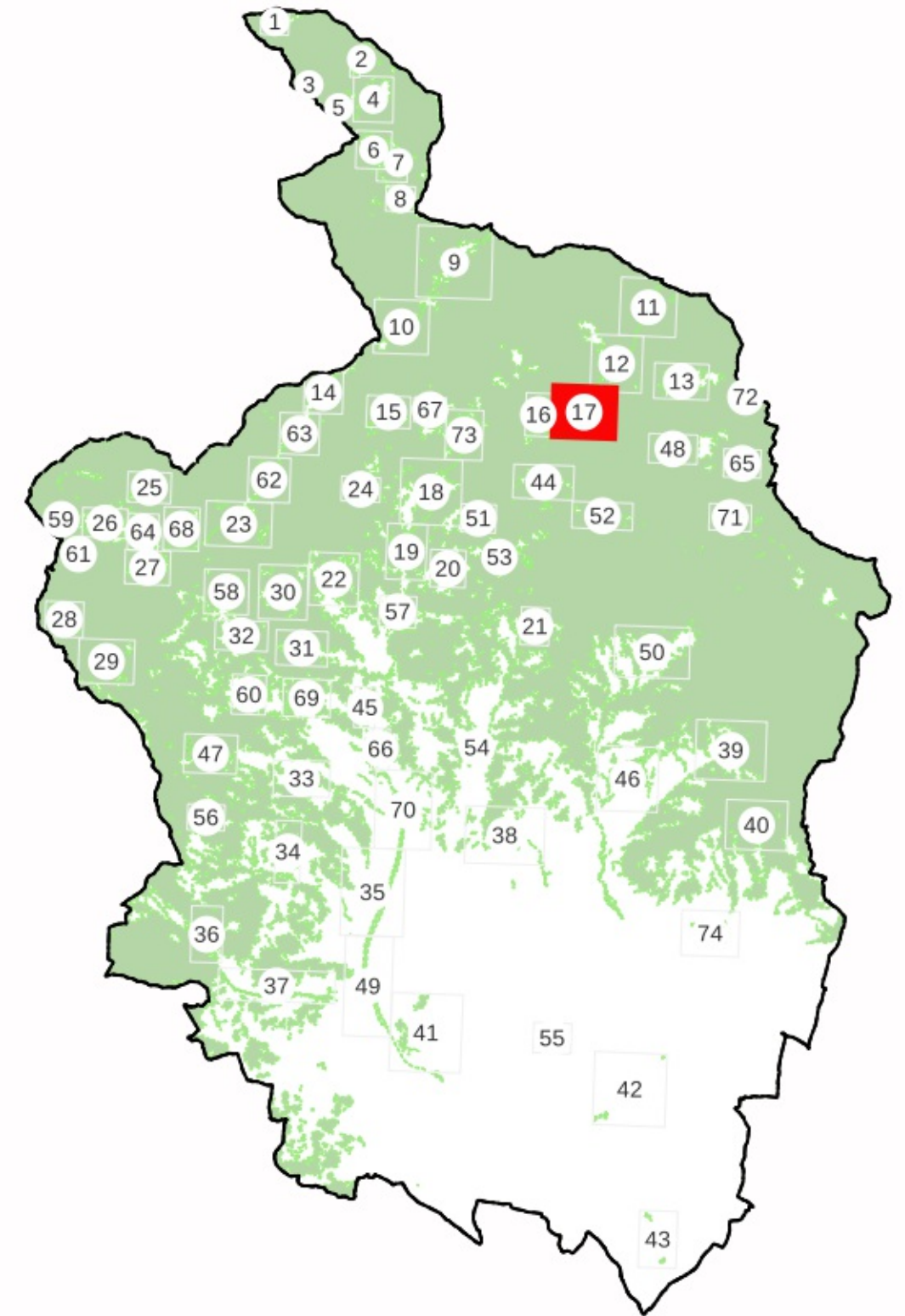

LEGENDA

Deperimetrazioni proposte





 Non risponde alle caratteristiche di cui all'art.3, c.1 e c.4 della L.R. 39/2000;

 Aggiunte proposte

 Aree boscate vigente PIT/PPR

 Art. 3, c.5, lett. a) i parchi urbani, i giardini, gli orti botanici e i vivai;

 Art. 3, c.5, lett. b) gli impianti per arboricoltura da legno, i noceti, i nocioleti specializzati e le altre colture specializzate realizzate con alberi ed arbusti forestali e soggette a pratiche agronomiche

 Art. 3, c.5, lett. c) le formazioni arbustive ed arboree insediatesi nei terreni già destinati a colture agrarie e a pascolo, abbandonate per un periodo inferiore a quindici anni.

CASI DI ESCLUSIONE AI SENSI DELLA L.R. n. 39/2000 e D.P.G.R n.48/R/2003

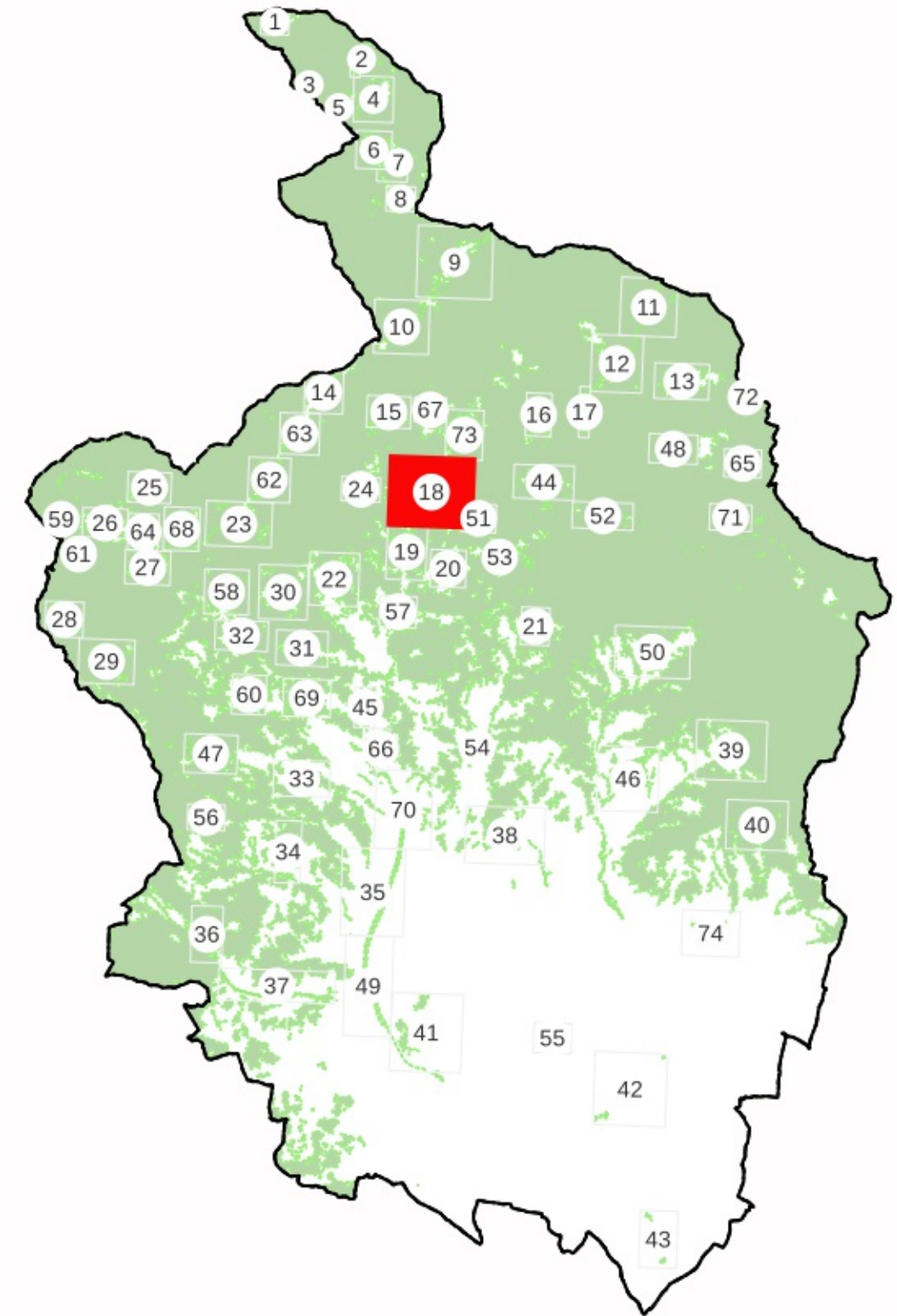



LEGENDA

Deperimetrazioni proposte



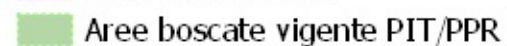

Aggiunte proposte



 Non risponde alle caratteristiche di cui all'art.3, c.1 e c.4 della L.R. 39/2000;

 Art. 3, c.5, lett. a) i parchi urbani, i giardini, gli orti botanici e i vivai;

 Art. 3, c.5, lett. b) gli impianti per arboricoltura da legno, i noceti, i nocioleti specializzati e le altre colture specializzate realizzate con alberi ed arbusti forestali e soggette a pratiche agronomiche

 Art. 3, c.5, lett. c) le formazioni arbustive ed arboree insediatesi nei terreni già destinati a colture agrarie e a pascolo, abbandonate per un periodo inferiore a quindici anni.

CASI DI ESCLUSIONE AI SENSI DELLA L.R. n. 39/2000 e D.P.G.R n.48/R/2003

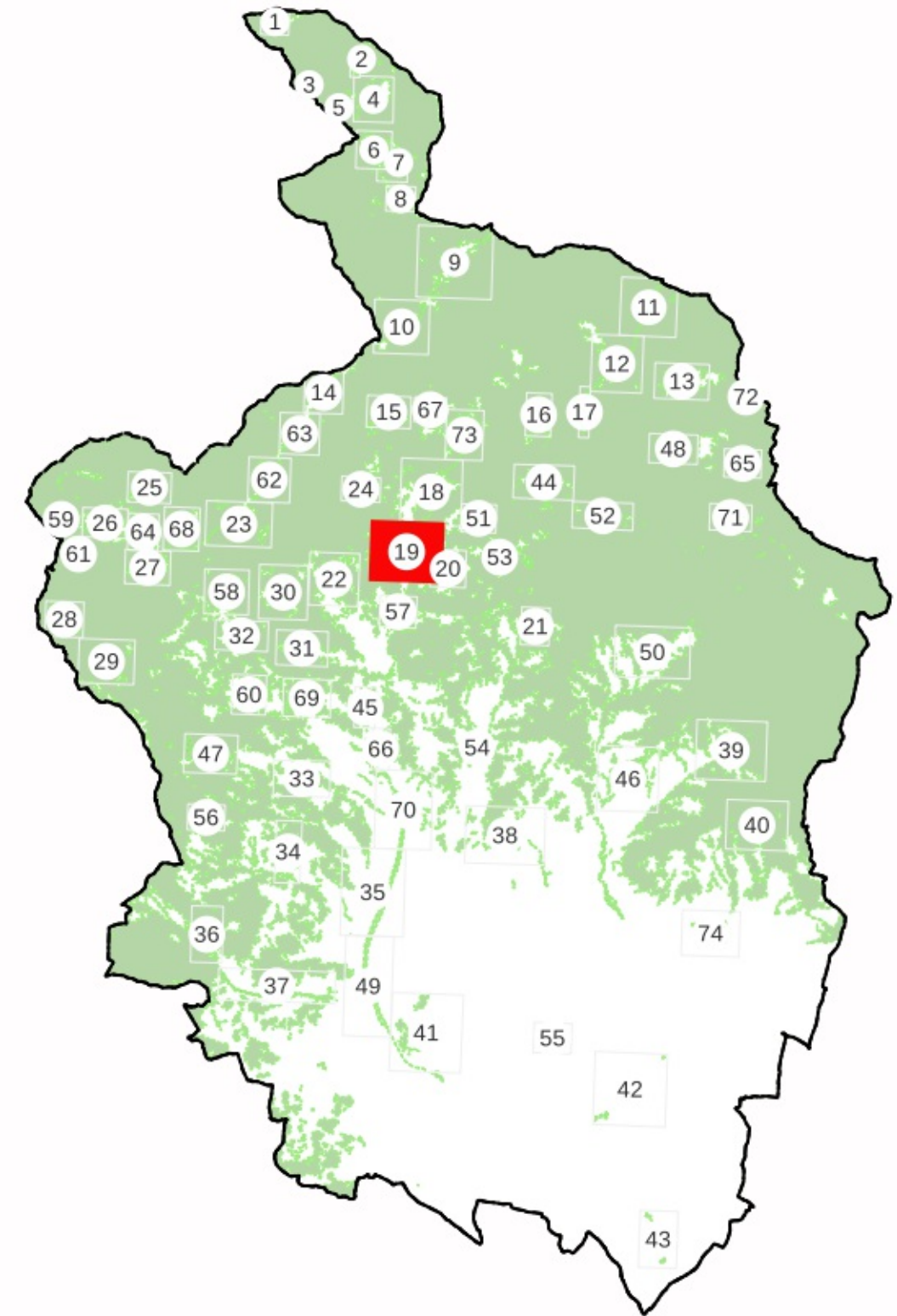

LEGENDA

Deperimetrazioni proposte



Non risponde alle caratteristiche di cui all'art.3, c.1 e c.4 della L.R. 39/2000;

Aggiunte proposte



Art. 3, c.5, lett. a) i parchi urbani, i giardini, gli orti botanici e i vivai;



Art. 3, c.5, lett. b) gli impianti per arboricoltura da legno, i noceti, i nocioleti specializzati e le altre colture specializzate realizzate con alberi ed arbusti forestali e soggette a pratiche agronomiche



Art. 3, c.5, lett. c) le formazioni arbustive ed arboree insediatesi nei terreni già destinati a colture agrarie e a pascolo, abbandonate per un periodo inferiore a quindici anni.

CASI DI ESCLUSIONE AI SENSI DELLA L.R. n. 39/2000 e D.P.G.R n.48/R/2003

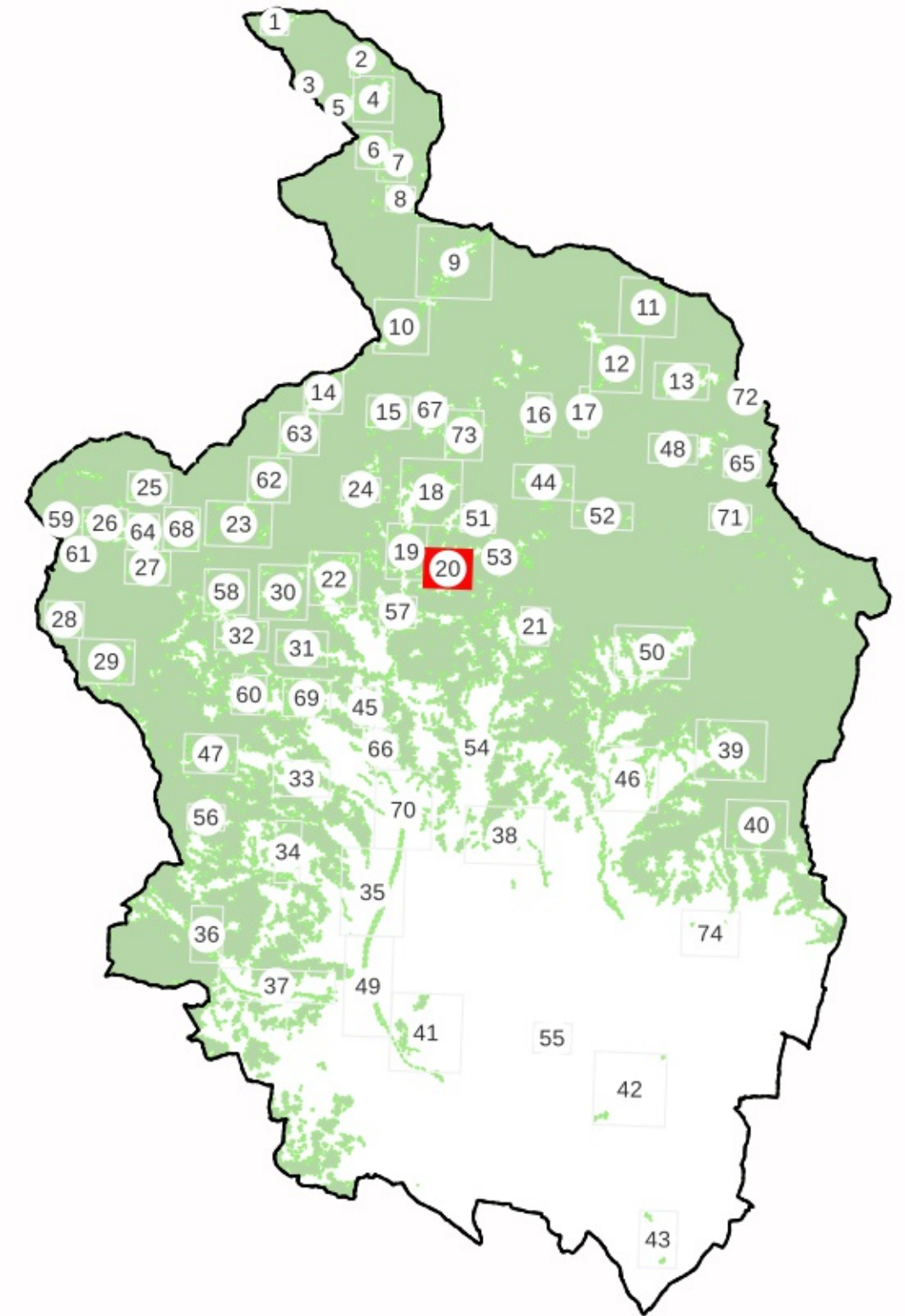

LEGENDA

Deperimetrazioni proposte



Aggiunte proposte

Aree boscate vigente PIT/PPR

Non risponde alle caratteristiche di cui all'art.3, c.1 e c.4 della L.R. 39/2000;

Art. 3, c.5, lett. a) i parchi urbani, i giardini, gli orti botanici e i vivai;

Art. 3, c.5, lett. b) gli impianti per arboricoltura da legno, i noceti, i nocioleti specializzati e le altre colture specializzate realizzate con alberi ed arbusti forestali e soggette a pratiche agronomiche

Art. 3, c.5, lett. c) le formazioni arbustive ed arboree insediatesi nei terreni già destinati a colture agrarie e a pascolo, abbandonate per un periodo inferiore a quindici anni.

CASI DI ESCLUSIONE AI SENSI DELLA L.R. n. 39/2000 e D.P.G.R n.48/R/2003

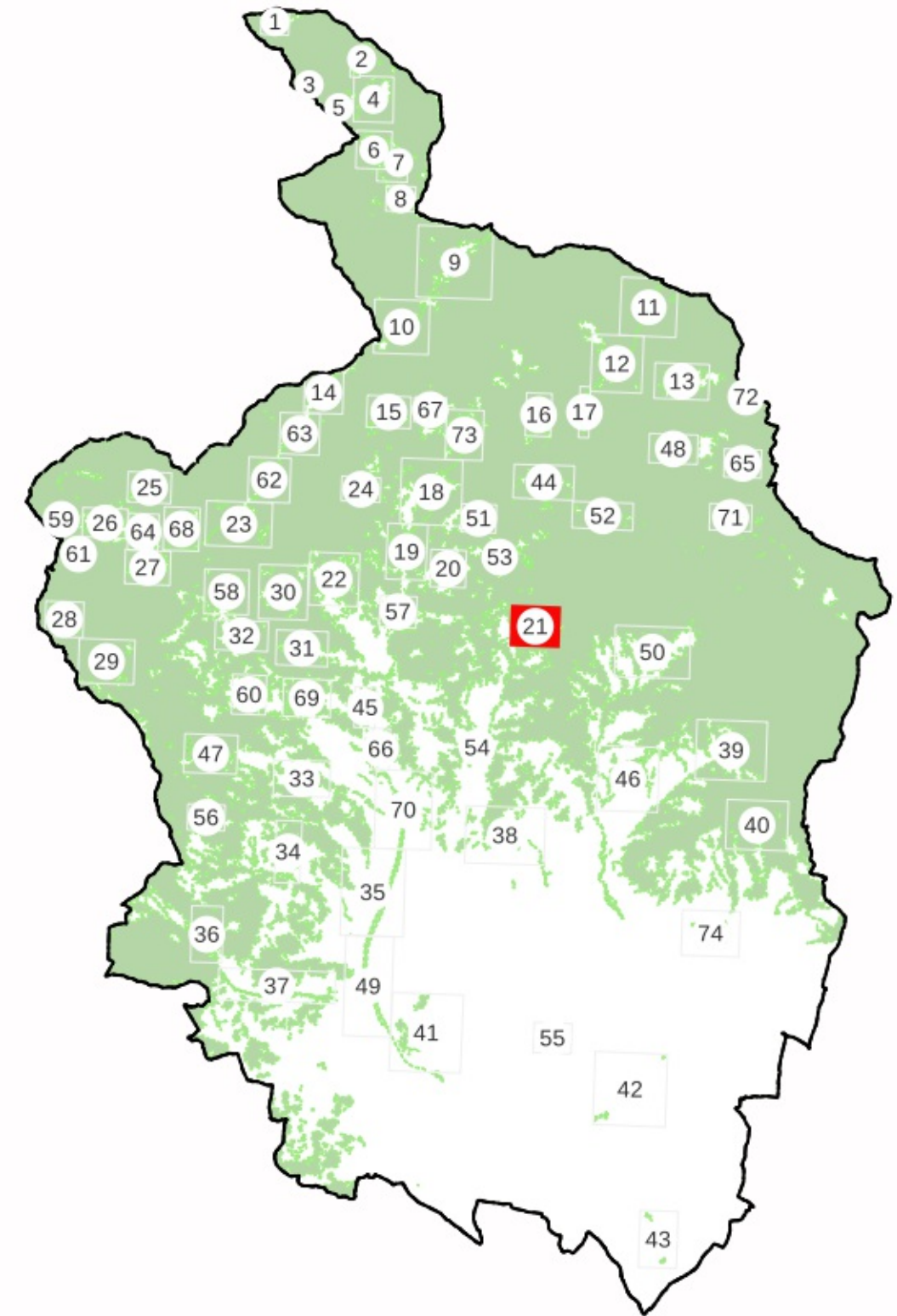
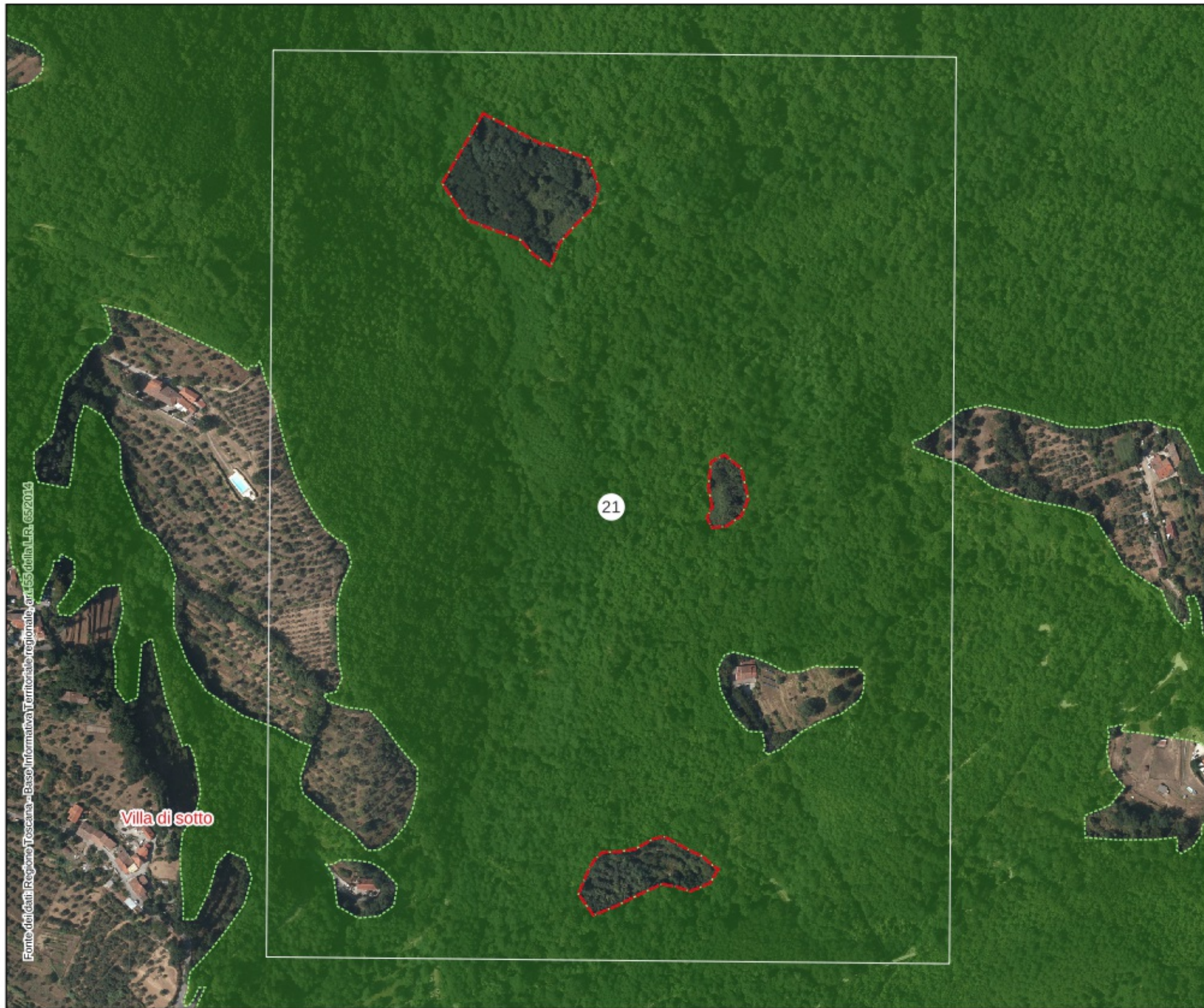



LEGENDA

Deperimetrazioni proposte



 Non risponde alle caratteristiche di cui all'art.3, c.1 e c.4 della L.R. 39/2000;

 Aggiunte proposte

 Aree boscate vigente PIT/PPR

 Art. 3, c.5, lett. a) i parchi urbani, i giardini, gli orti botanici e i vivai;

CASI DI ESCLUSIONE AI SENSI DELLA L.R. n. 39/2000 e D.P.G.R n.48/R/2003

 Art. 3, c.5, lett. b) gli impianti per arboricoltura da legno, i noceti, i nocioleti specializzati e le altre colture specializzate realizzate con alberi ed arbusti forestali e soggette a pratiche agronomiche

 Art. 3, c.5, lett. c) le formazioni arbustive ed arboree insediatesi nei terreni già destinati a colture agrarie e a pascolo, abbandonate per un periodo inferiore a quindici anni.

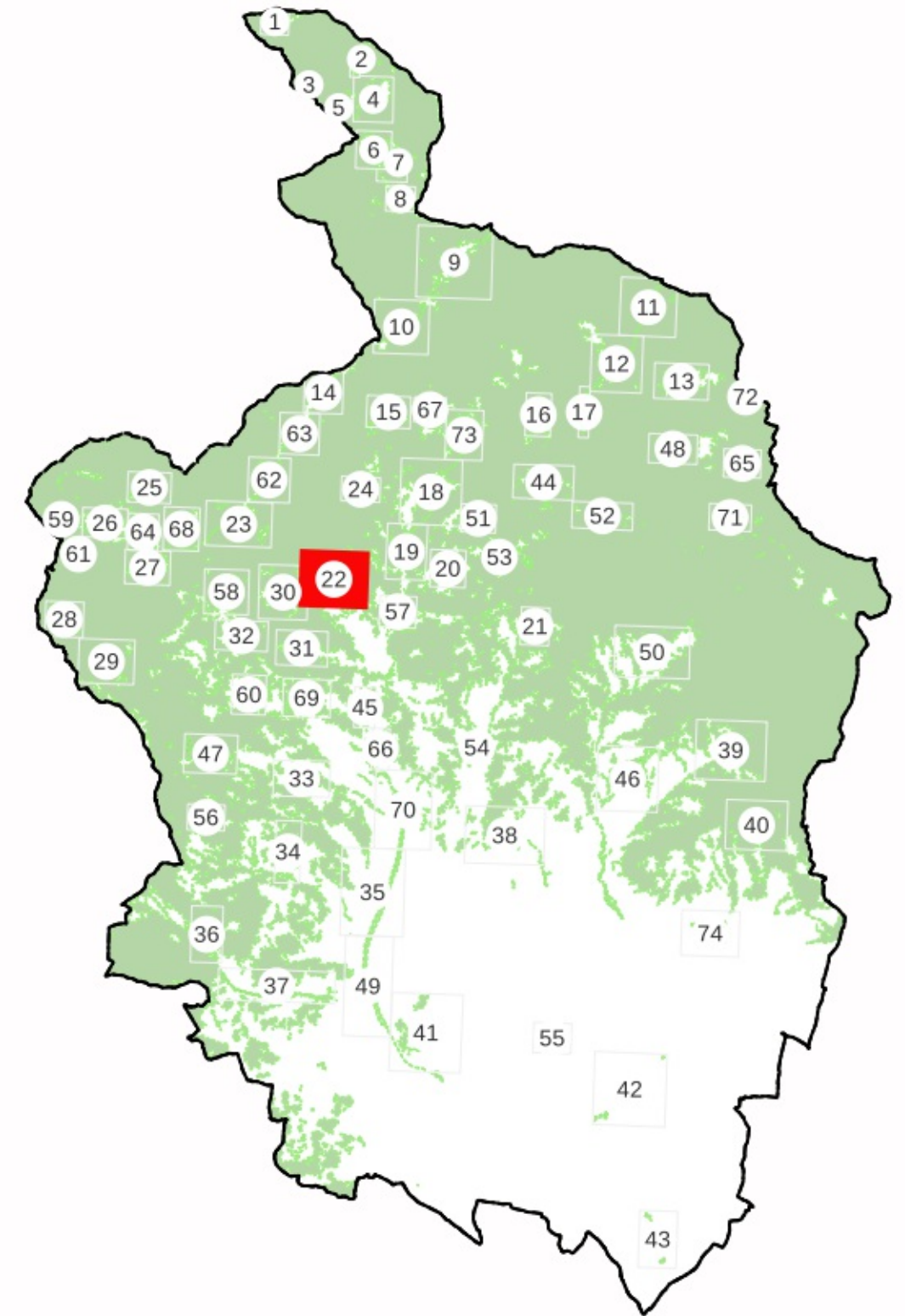

LEGENDA

Deperimetrazioni proposte



Aggiunte proposte

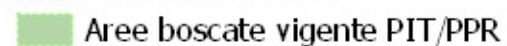

Non risponde alle caratteristiche di cui all'art.3, c.1 e c.4 della L.R. 39/2000;

Art. 3, c.5, lett. a) i parchi urbani, i giardini, gli orti botanici e i vivai;

Art. 3, c.5, lett. b) gli impianti per arboricoltura da legno, i noceti, i nocioleti specializzati e le altre colture specializzate realizzate con alberi ed arbusti forestali e soggette a pratiche agronomiche

Art. 3, c.5, lett. c) le formazioni arbustive ed arboree insediatesi nei terreni già destinati a colture agrarie e a pascolo, abbandonate per un periodo inferiore a quindici anni.

CASI DI ESCLUSIONE AI SENSI DELLA L.R. n. 39/2000 e D.P.G.R n.48/R/2003

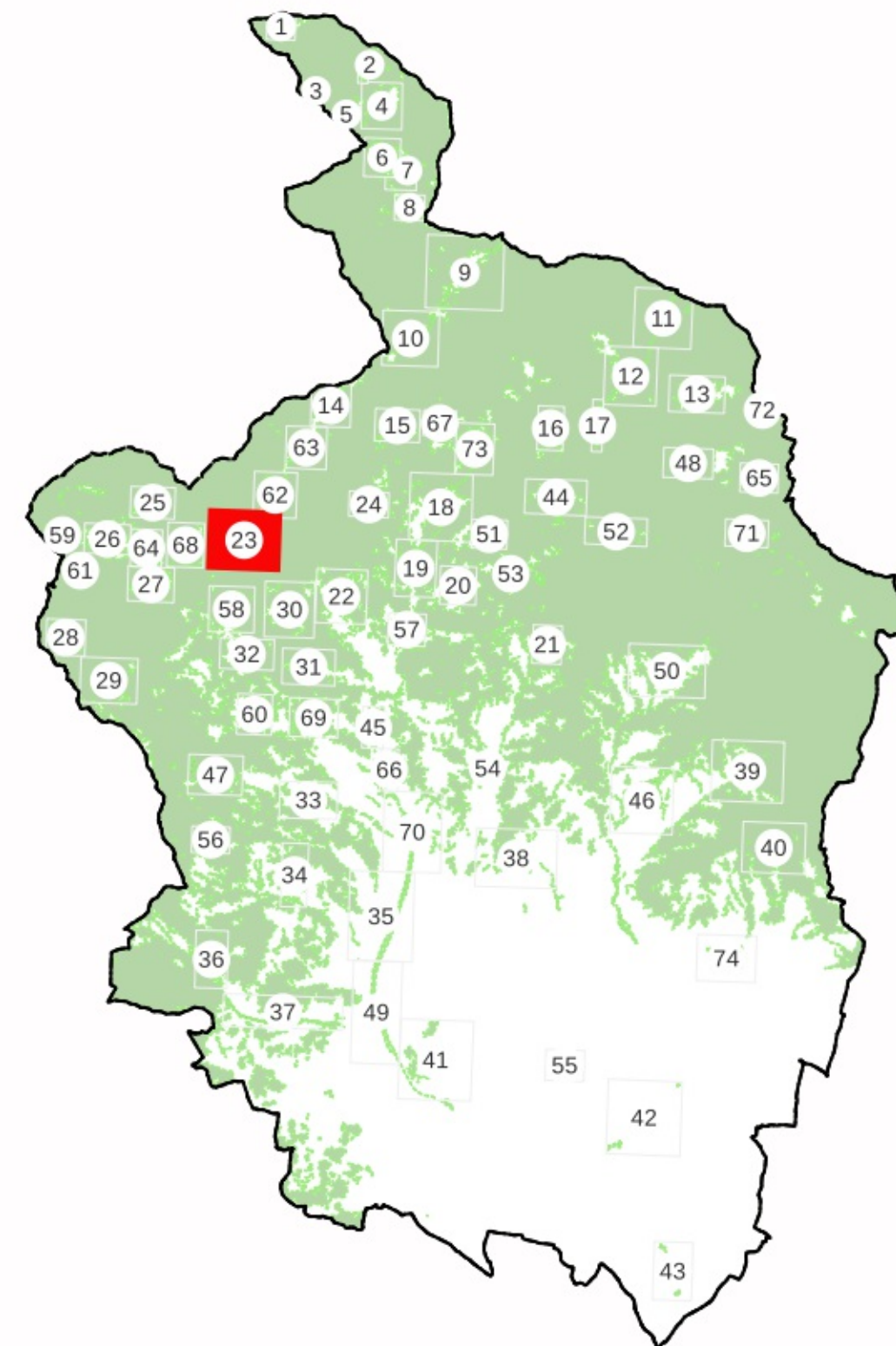

LEGENDA

Deperimetrazioni proposte





 Non risponde alle caratteristiche di cui all'art.3, c.1 e c.4 della L.R. 39/2000;

 Aggiunte proposte

 Aree boscate vigente PIT/PPR

 Art. 3, c.5, lett. a) i parchi urbani, i giardini, gli orti botanici e i vivai;

 Art. 3, c.5, lett. b) gli impianti per arboricoltura da legno, i noceti, i nocioleti specializzati e le altre colture specializzate realizzate con alberi ed arbusti forestali e soggette a pratiche agronomiche

 Art. 3, c.5, lett. c) le formazioni arbustive ed arboree insediatesi nei terreni già destinati a colture agrarie e a pascolo, abbandonate per un periodo inferiore a quindici anni.

CASI DI ESCLUSIONE AI SENSI DELLA L.R. n. 39/2000 e D.P.G.R n.48/R/2003

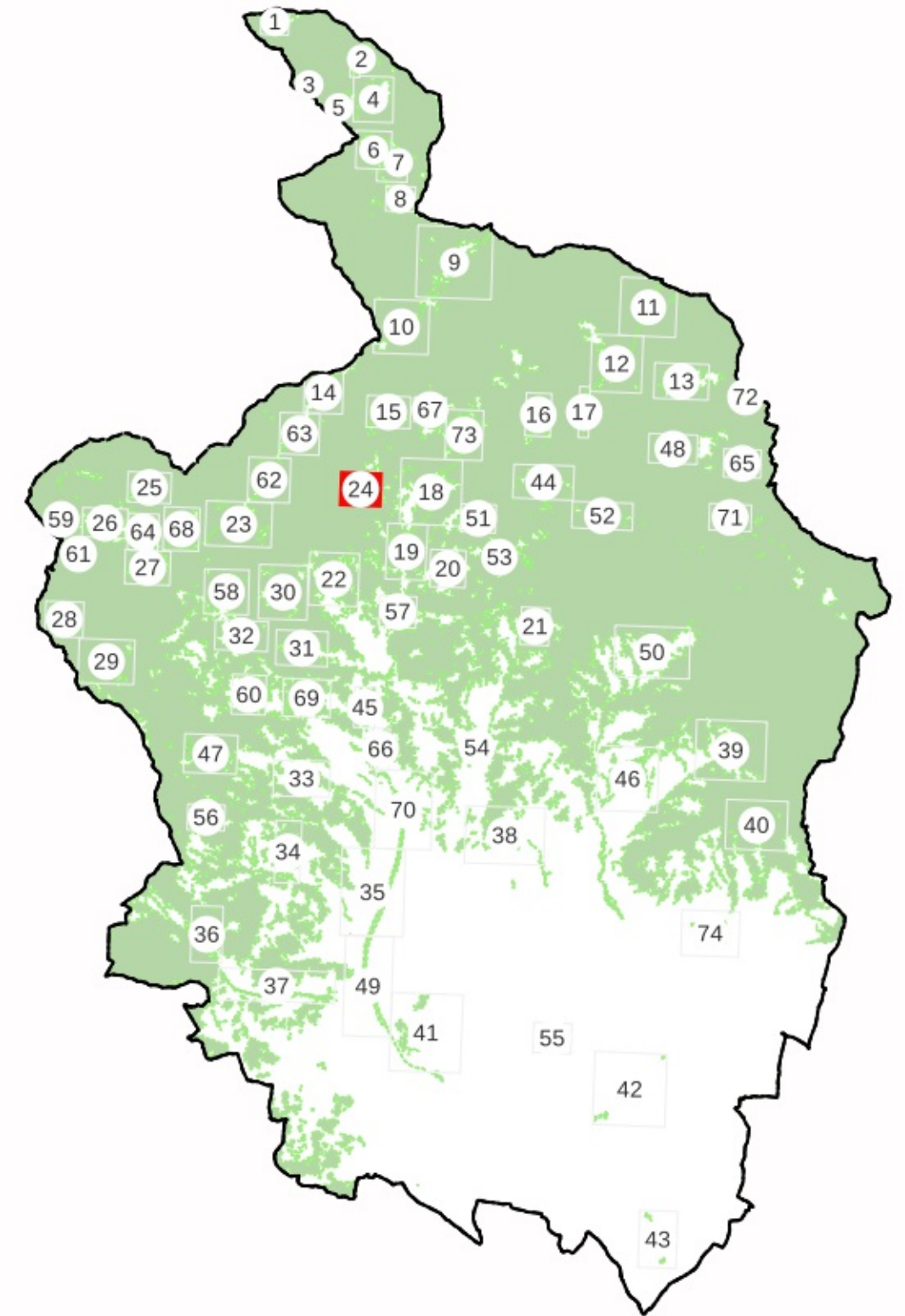
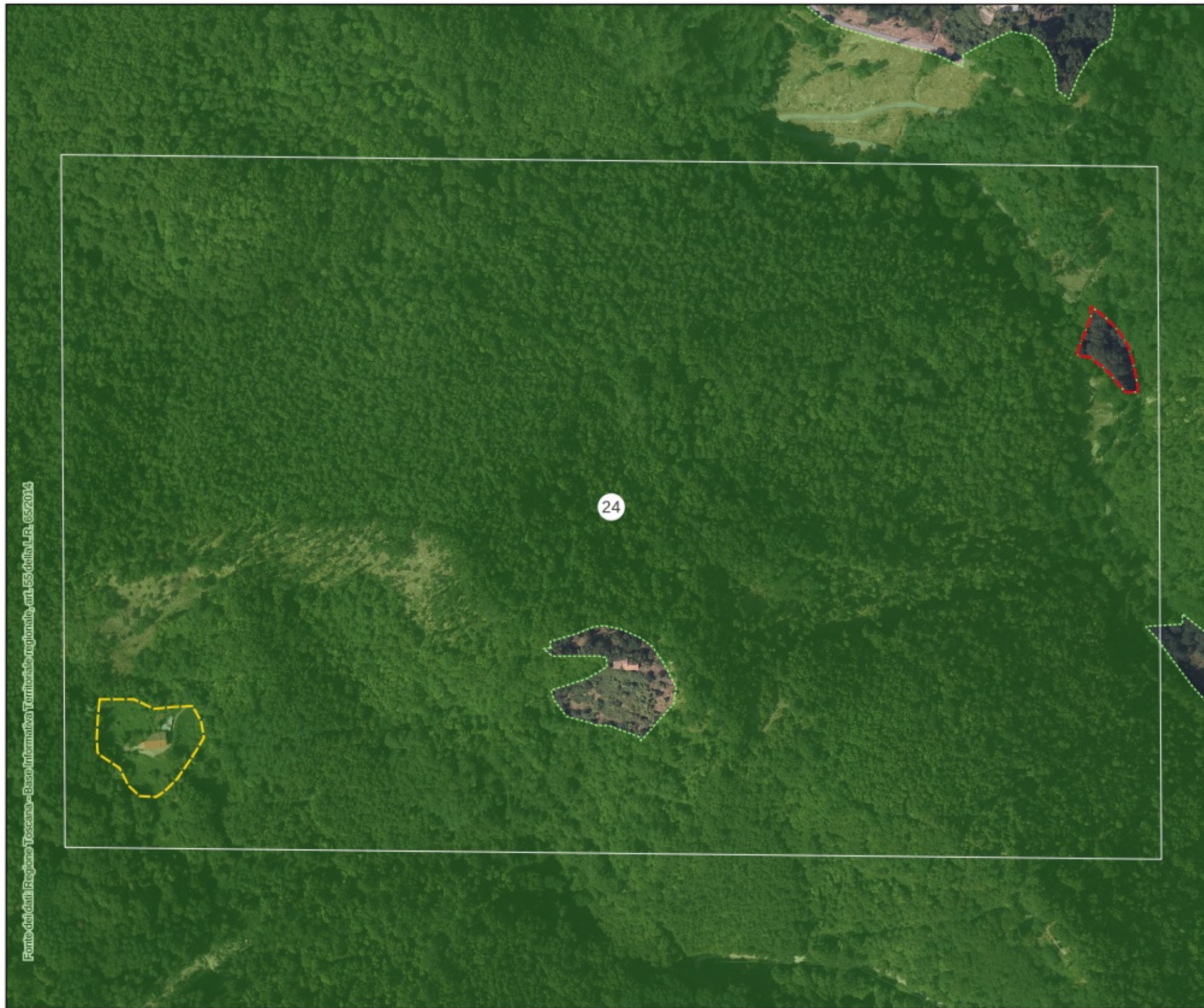

LEGENDA

Deperimetrazioni proposte



Aggiunte proposte

Aree boscate vigente PIT/PPR

Non risponde alle caratteristiche di cui all'art.3, c.1 e c.4 della L.R. 39/2000;

Art. 3, c.5, lett. a) i parchi urbani, i giardini, gli orti botanici e i vivai;

Art. 3, c.5, lett. b) gli impianti per arboricoltura da legno, i noceti, i nocioleti specializzati e le altre colture specializzate realizzate con alberi ed arbusti forestali e soggette a pratiche agronomiche

Art. 3, c.5, lett. c) le formazioni arbustive ed arboree insediatesi nei terreni già destinati a colture agrarie e a pascolo, abbandonate per un periodo inferiore a quindici anni.

CASI DI ESCLUSIONE AI SENSI DELLA L.R. n. 39/2000 e D.P.G.R n.48/R/2003

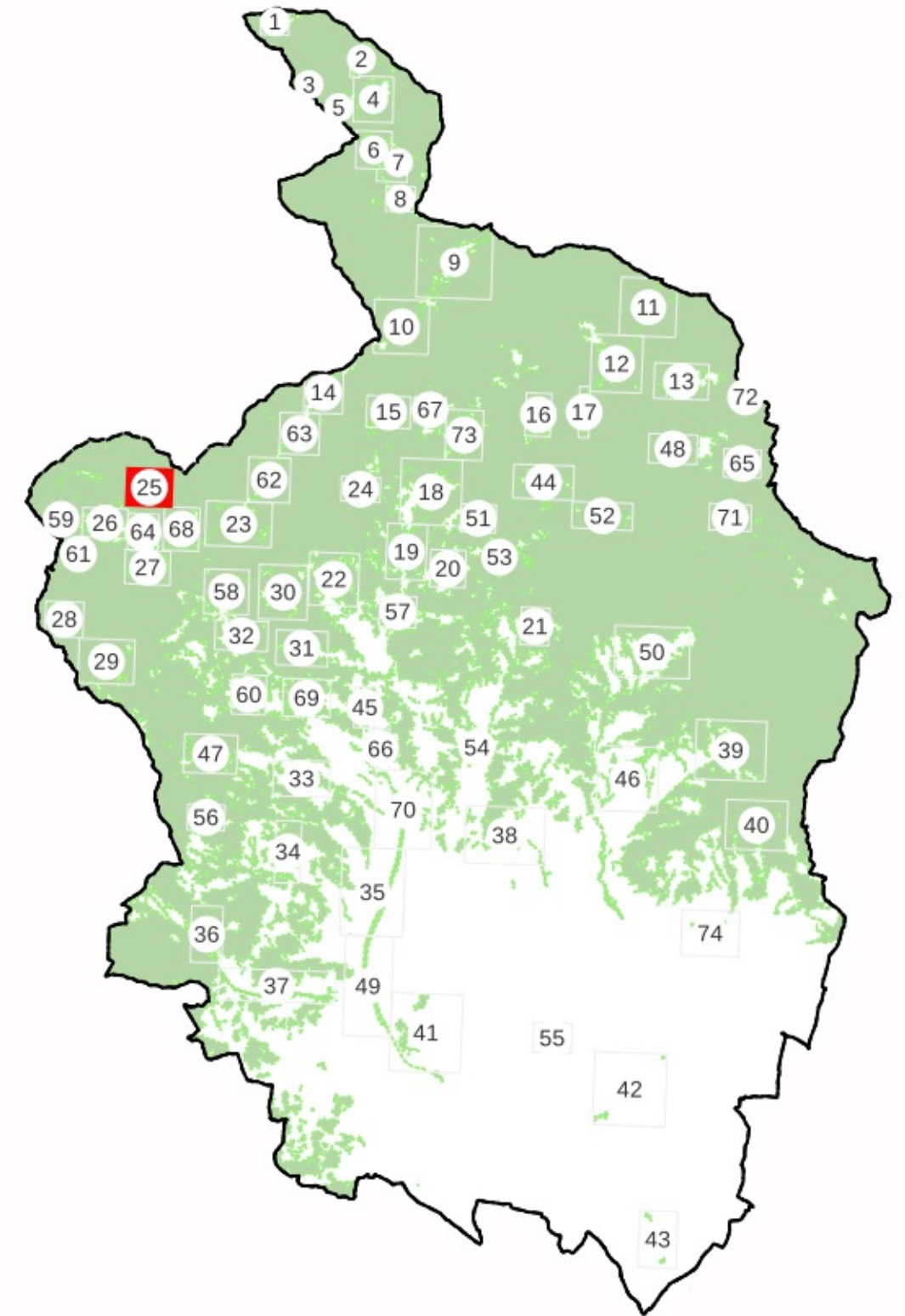
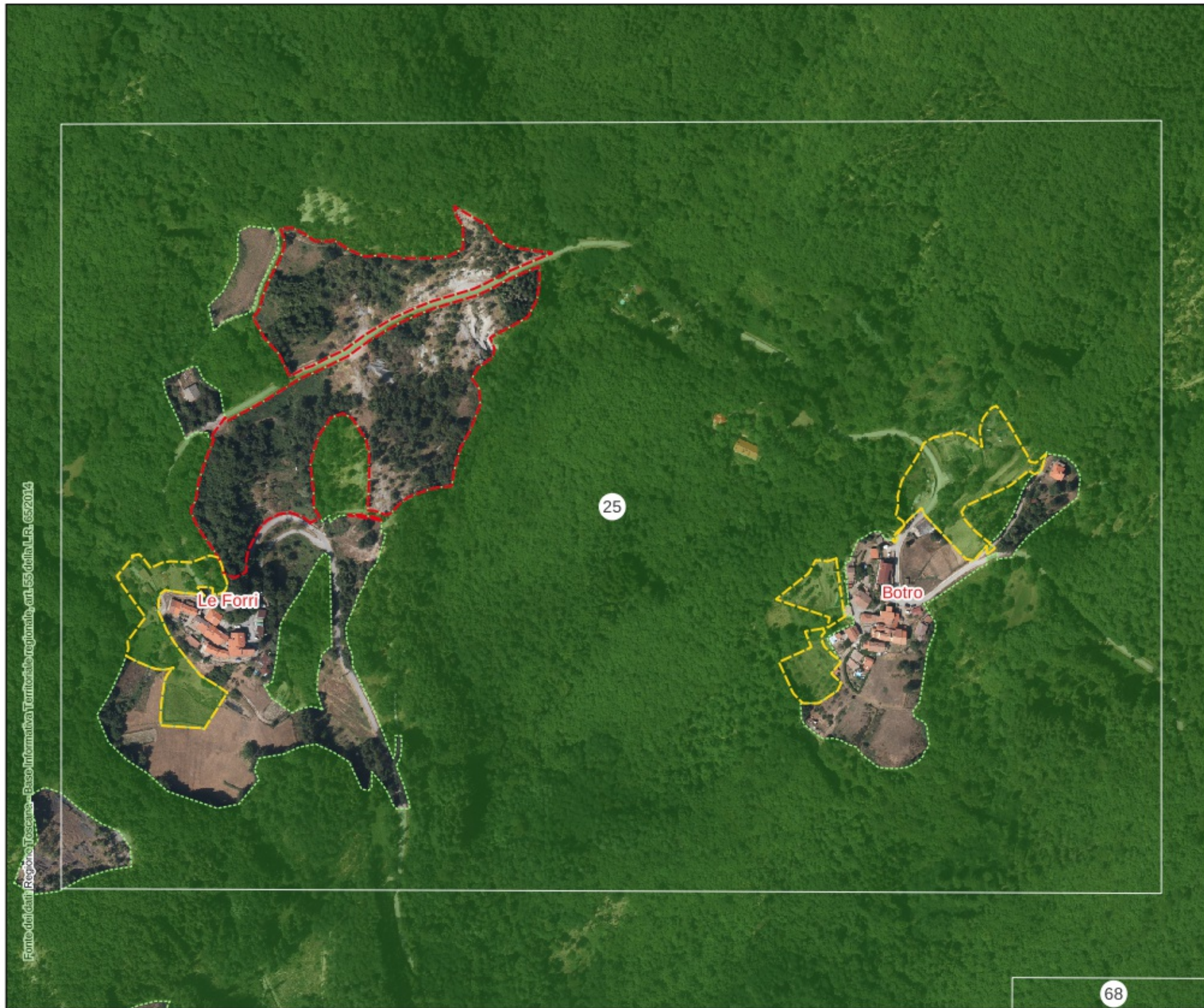

LEGENDA

Deperimetrazioni proposte



Aggiunte proposte

Aree boscate vigente PIT/PPR

Non risponde alle caratteristiche di cui all'art.3, c.1 e c.4 della L.R. 39/2000;

Art. 3, c.5, lett. a) i parchi urbani, i giardini, gli orti botanici e i vivai;

Art. 3, c.5, lett. b) gli impianti per arboricoltura da legno, i noceti, i nocioleti specializzati e le altre colture specializzate realizzate con alberi ed arbusti forestali e soggette a pratiche agronomiche

Art. 3, c.5, lett. c) le formazioni arbustive ed arboree insediatesi nei terreni già destinati a colture agrarie e a pascolo, abbandonate per un periodo inferiore a quindici anni.

CASI DI ESCLUSIONE AI SENSI DELLA L.R. n. 39/2000 e D.P.G.R n.48/R/2003

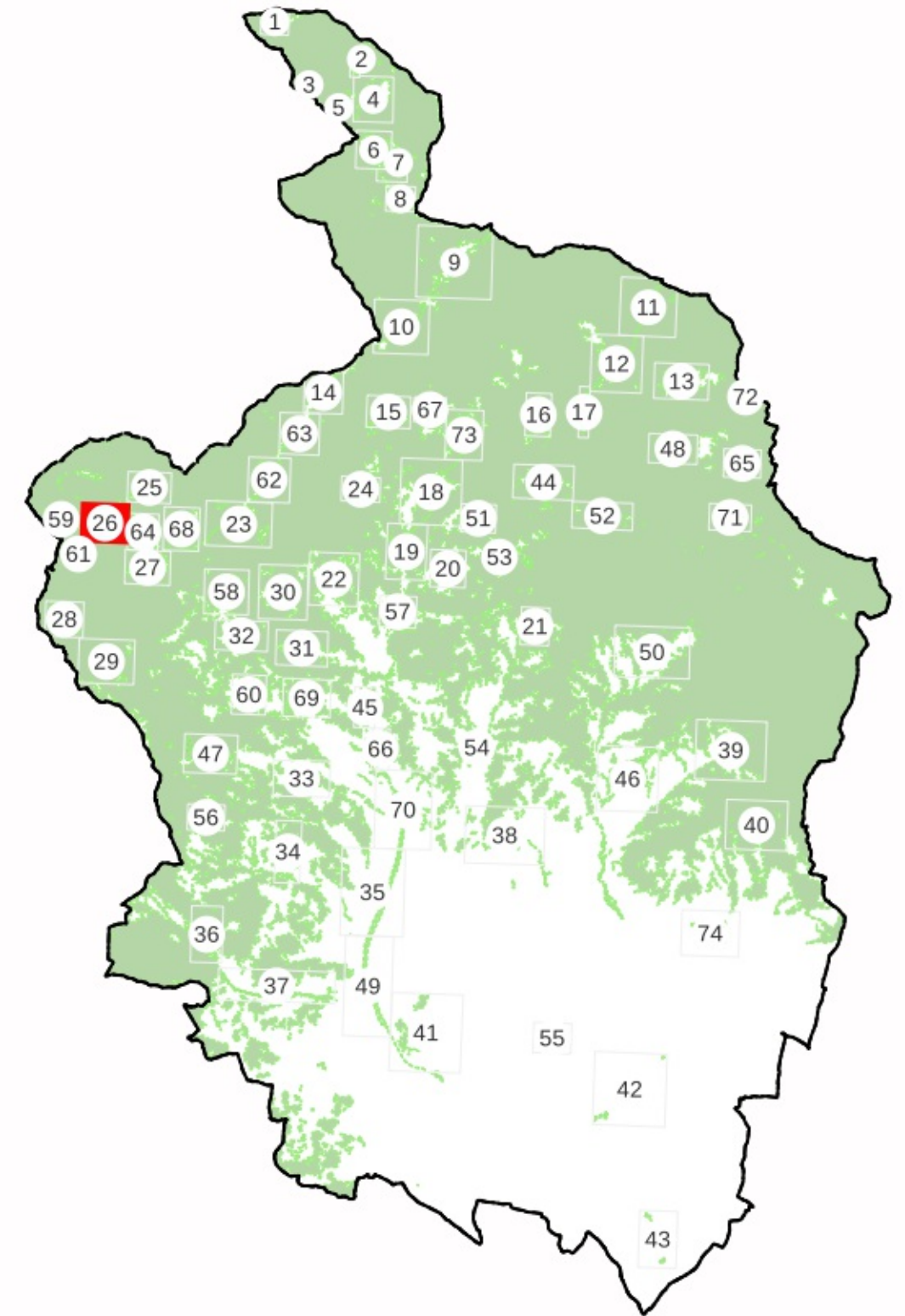

LEGENDA

Deperimetrazioni proposte



Aggiunte proposte

Aree boscate vigente PIT/PPR



Non risponde alle caratteristiche di cui all'art.3, c.1 e c.4 della L.R. 39/2000;



Art. 3, c.5, lett. a) i parchi urbani, i giardini, gli orti botanici e i vivai;



Art. 3, c.5, lett. b) gli impianti per arboricoltura da legno, i noceti, i nocioleti specializzati e le altre colture specializzate realizzate con alberi ed arbusti forestali e soggette a pratiche agronomiche



Art. 3, c.5, lett. c) le formazioni arbustive ed arboree insediatesi nei terreni già destinati a colture agrarie e a pascolo, abbandonate per un periodo inferiore a quindici anni.

CASI DI ESCLUSIONE AI SENSI DELLA L.R. n. 39/2000 e D.P.G.R n.48/R/2003

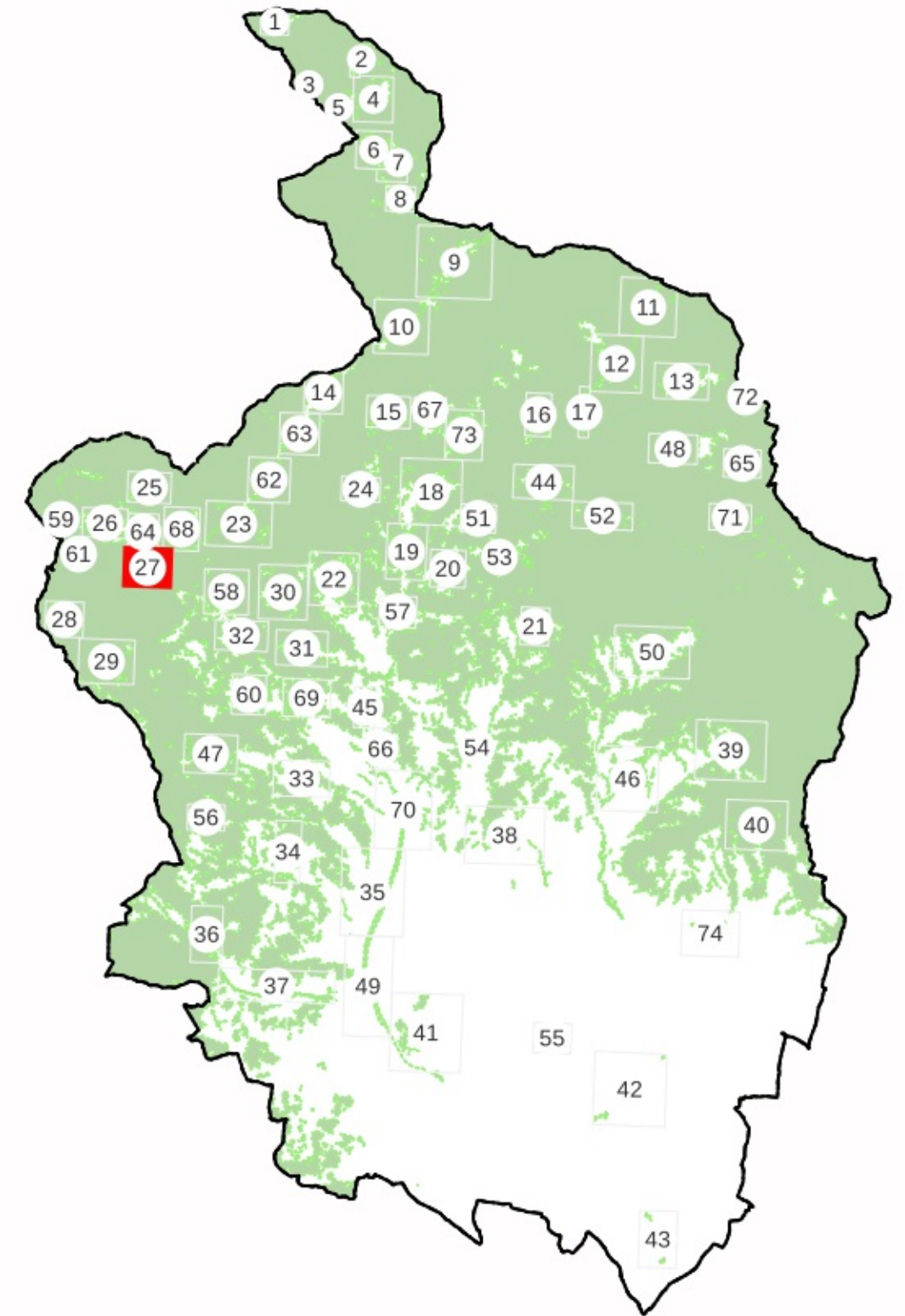

LEGENDA

Deperimetrazioni proposte



Aggiunte proposte

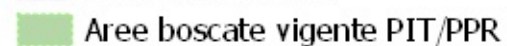

Non risponde alle caratteristiche di cui all'art.3, c.1 e c.4 della L.R. 39/2000;

Art. 3, c.5, lett. a) i parchi urbani, i giardini, gli or& botanici e i vivai;

Art. 3, c.5, lett. b) gli impianti per arboricoltura da legno, i noceti, i nocioleti specializzati e le altre colture specializzate realizzate con alberi ed arbusti forestali e soggette a pratiche agronomiche

Art. 3, c.5, lett. c) le formazioni arbustive ed arboree insediatesi nei terreni già destinati a colture agrarie e a pascolo, abbandonate per un periodo inferiore a quindici anni.

CASI DI ESCLUSIONE AI SENSI DELLA L.R. n. 39/2000 e D.P.G.R n.48/R/2003

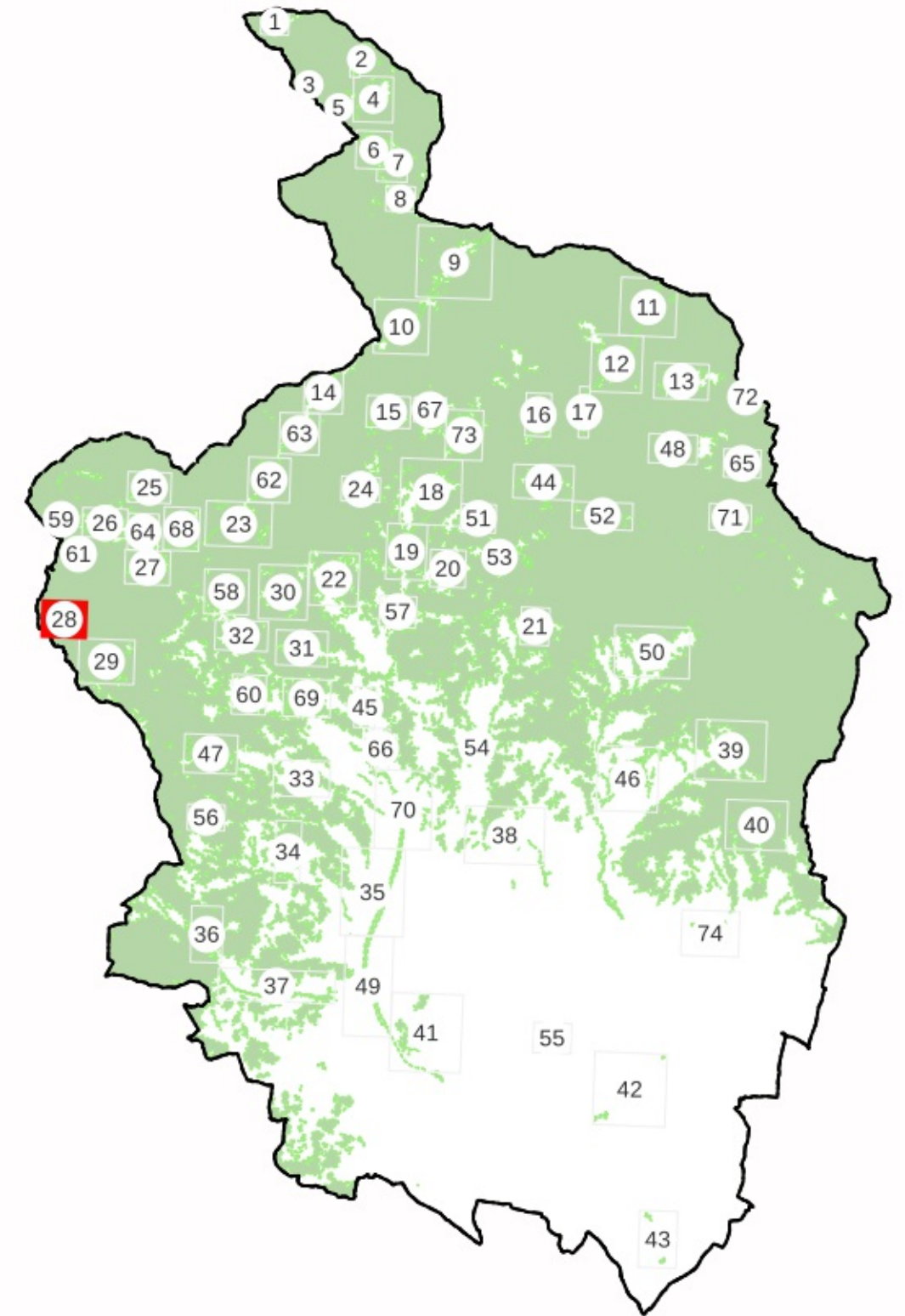

LEGENDA

Deperimetrazioni proposte



Aggiunte proposte

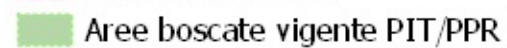

Non risponde alle caratteristiche di cui all'art.3, c.1 e c.4 della L.R. 39/2000;



Art. 3, c.5, lett. a) i parchi urbani, i giardini, gli orti botanici e i vivai;



Art. 3, c.5, lett. b) gli impianti per arboricoltura da legno, i noceti, i nocioleti specializzati e le altre colture specializzate realizzate con alberi ed arbusti forestali e soggette a pratiche agronomiche



Art. 3, c.5, lett. c) le formazioni arbustive ed arboree insediatesi nei terreni già destinati a colture agrarie e a pascolo, abbandonate per un periodo inferiore a quindici anni.



CASI DI ESCLUSIONE AI SENSI DELLA L.R. n. 39/2000 e D.P.G.R n.48/R/2003

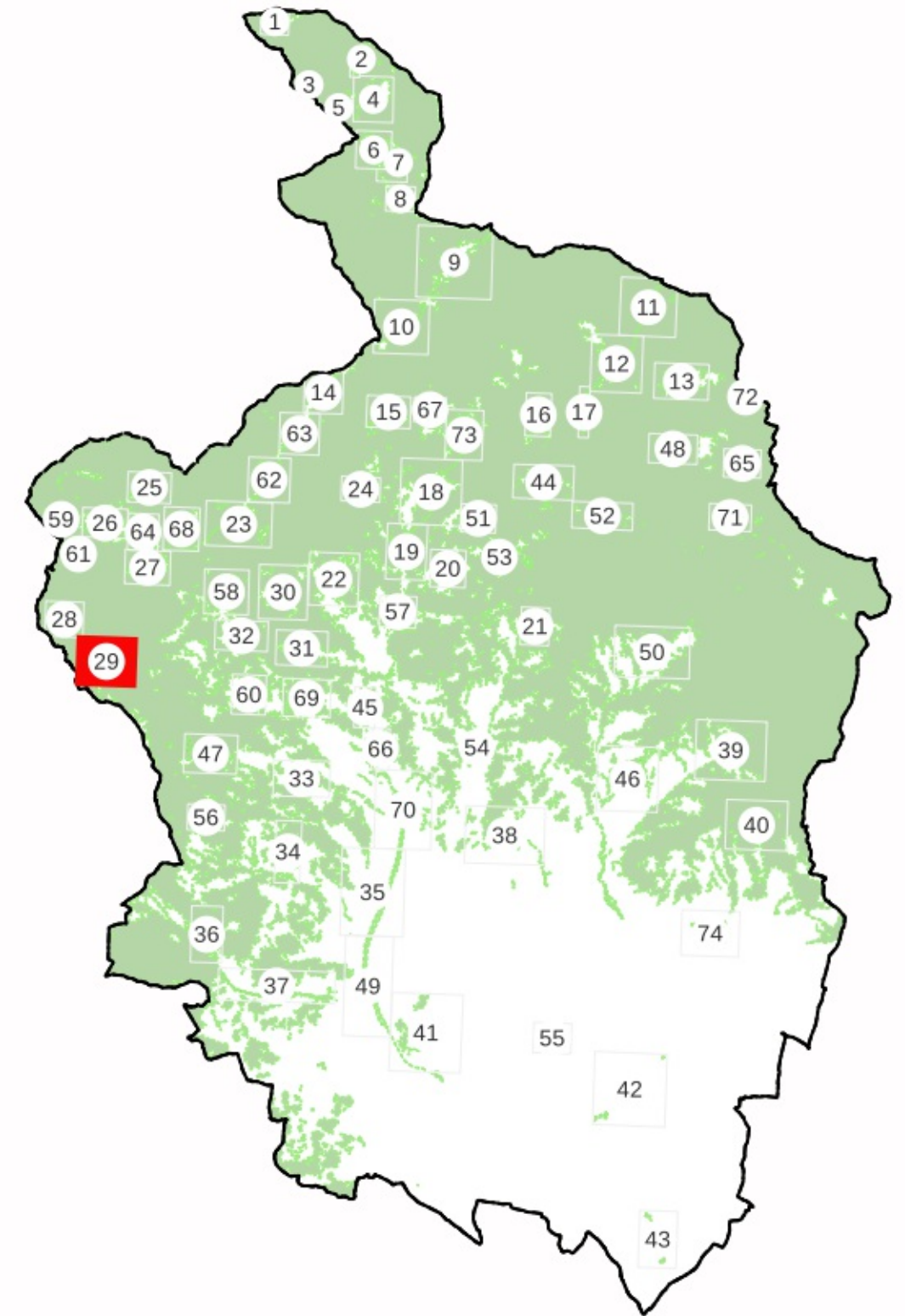

LEGENDA

Deperimetrazioni proposte



Aggiunte proposte



Non risponde alle caratteristiche di cui all'art.3, c.1 e c.4 della L.R. 39/2000;



Art. 3, c.5, lett. a) i parchi urbani, i giardini, gli orti botanici e i vivai;



Art. 3, c.5, lett. b) gli impianti per arboricoltura da legno, i noceti, i nocioleti specializzati e le altre colture specializzate realizzate con alberi ed arbusti forestali e soggette a pratiche agronomiche



Art. 3, c.5, lett. c) le formazioni arbustive ed arboree insediatesi nei terreni già destinati a colture agrarie e a pascolo, abbandonate per un periodo inferiore a quindici anni.



CASI DI ESCLUSIONE AI SENSI DELLA L.R. n. 39/2000 e D.P.G.R n.48/R/2003

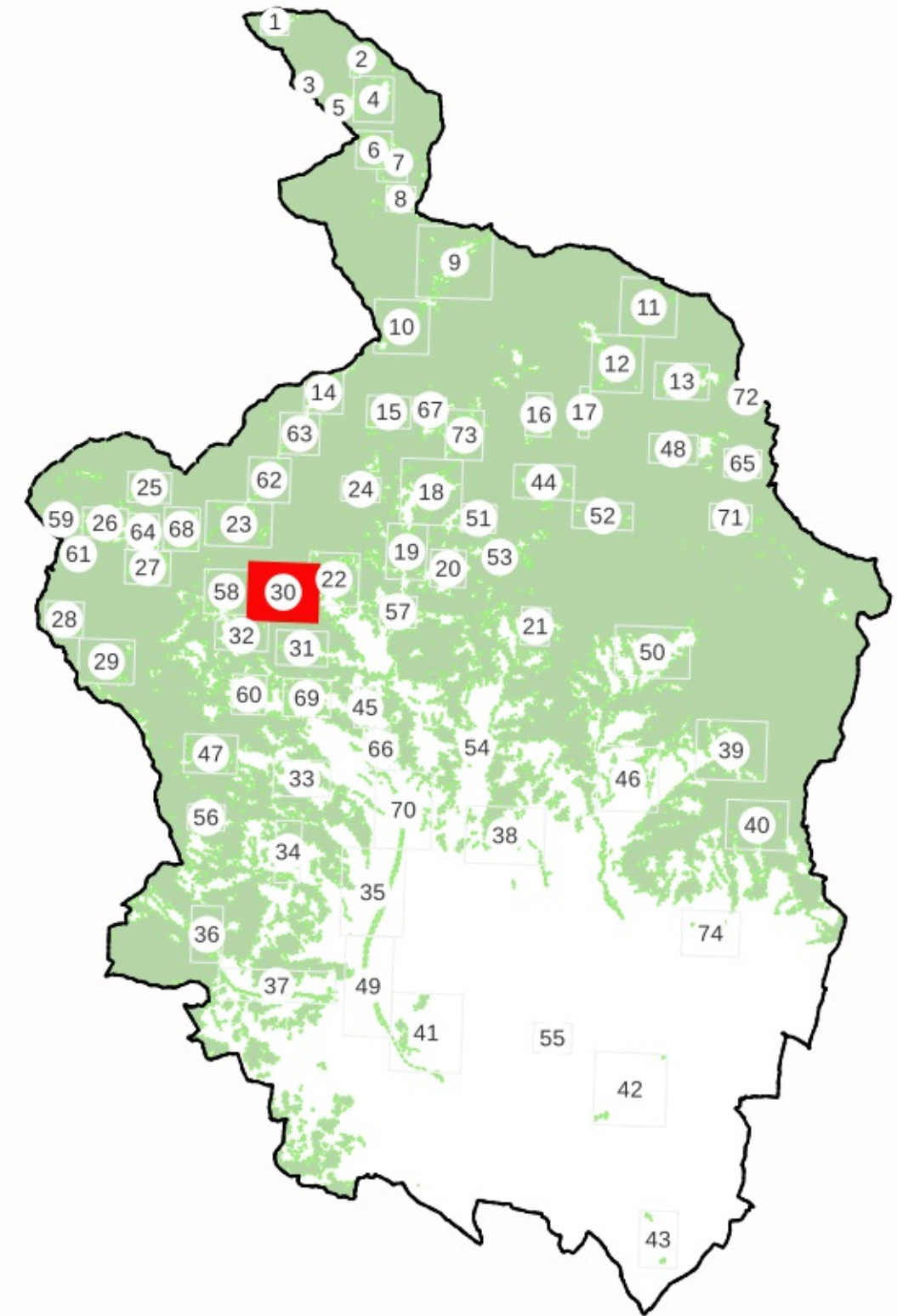

LEGENDA

Deperimetrazioni proposte



Aggiunte proposte

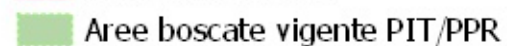

Non risponde alle caratteristiche di cui all'art.3, c.1 e c.4 della L.R. 39/2000;

Art. 3, c.5, lett. a) i parchi urbani, i giardini, gli orti botanici e i vivai;

Art. 3, c.5, lett. b) gli impianti per arboricoltura da legno, i noceti, i nocioleti specializzati e le altre colture specializzate realizzate con alberi ed arbusti forestali e soggette a pratiche agronomiche

Art. 3, c.5, lett. c) le formazioni arbustive ed arboree insediatesi nei terreni già destinati a colture agrarie e a pascolo, abbandonate per un periodo inferiore a quindici anni.

CASI DI ESCLUSIONE AI SENSI DELLA L.R. n. 39/2000 e D.P.G.R n.48/R/2003

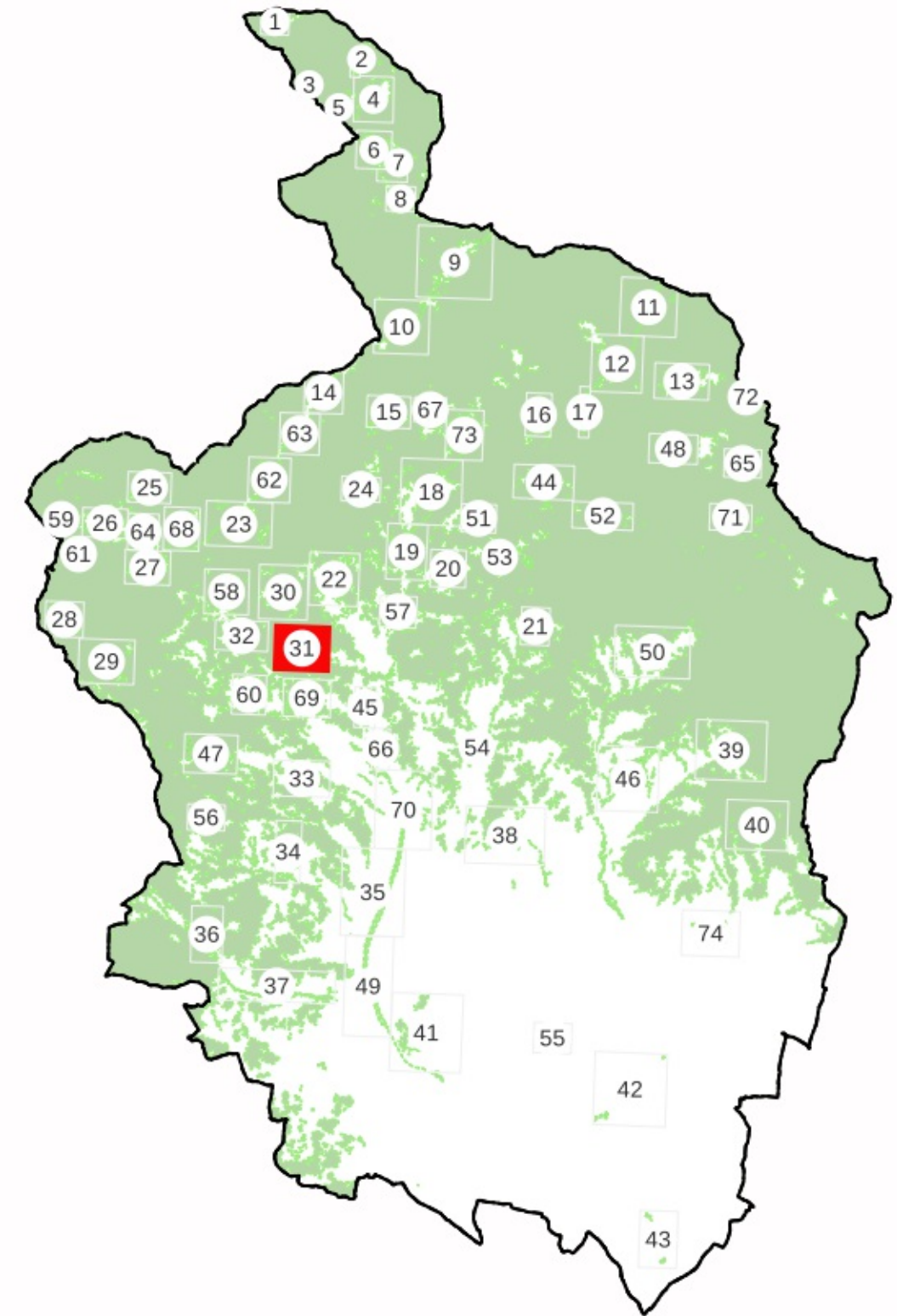

LEGENDA

Deperimetrazioni proposte



Aggiunte proposte



Non risponde alle caratteristiche di cui all'art.3, c.1 e c.4 della L.R. 39/2000;

Art. 3, c.5, lett. a) i parchi urbani, i giardini, gli orti botanici e i vivai;

Art. 3, c.5, lett. b) gli impianti per arboricoltura da legno, i noceti, i nocioleti specializzati e le altre colture specializzate realizzate con alberi ed arbusti forestali e soggette a pratiche agronomiche

Art. 3, c.5, lett. c) le formazioni arbustive ed arboree insediatesi nei terreni già destinati a colture agrarie e a pascolo, abbandonate per un periodo inferiore a quindici anni.

CASI DI ESCLUSIONE AI SENSI DELLA L.R. n. 39/2000 e D.P.G.R n.48/R/2003

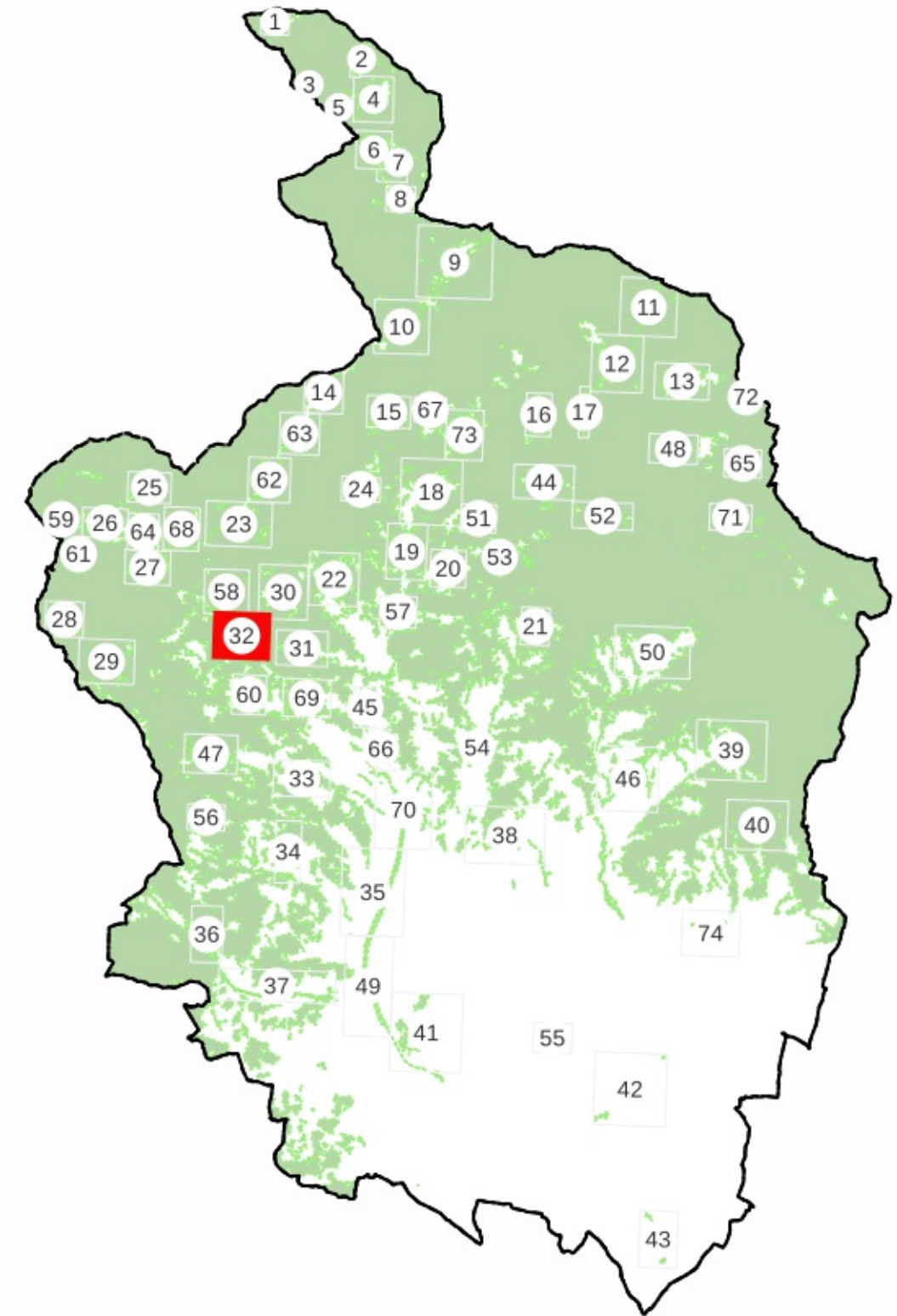



LEGENDA

Deperimetrazioni proposte



 Non risponde alle caratteristiche di cui all'art.3, c.1 e c.4 della L.R. 39/2000;

 Aggiunte proposte

 Aree boscate vigente PIT/PPR

 Art. 3, c.5, lett. a) i parchi urbani, i giardini, gli or& botanici e i vivai;

CASI DI ESCLUSIONE AI SENSI DELLA L.R. n. 39/2000 e D.P.G.R n.48/R/2003

 Art. 3, c.5, lett. b) gli impianti per arboricoltura da legno, i noceti, i nocioleti specializzati e le altre colture specializzate realizzate con alberi ed arbusti forestali e soggette a pratiche agronomiche

 Art. 3, c.5, lett. c) le formazioni arbustive ed arboree insediatesi nei terreni già destinati a colture agrarie e a pascolo, abbandonate per un periodo inferiore a quindici anni.

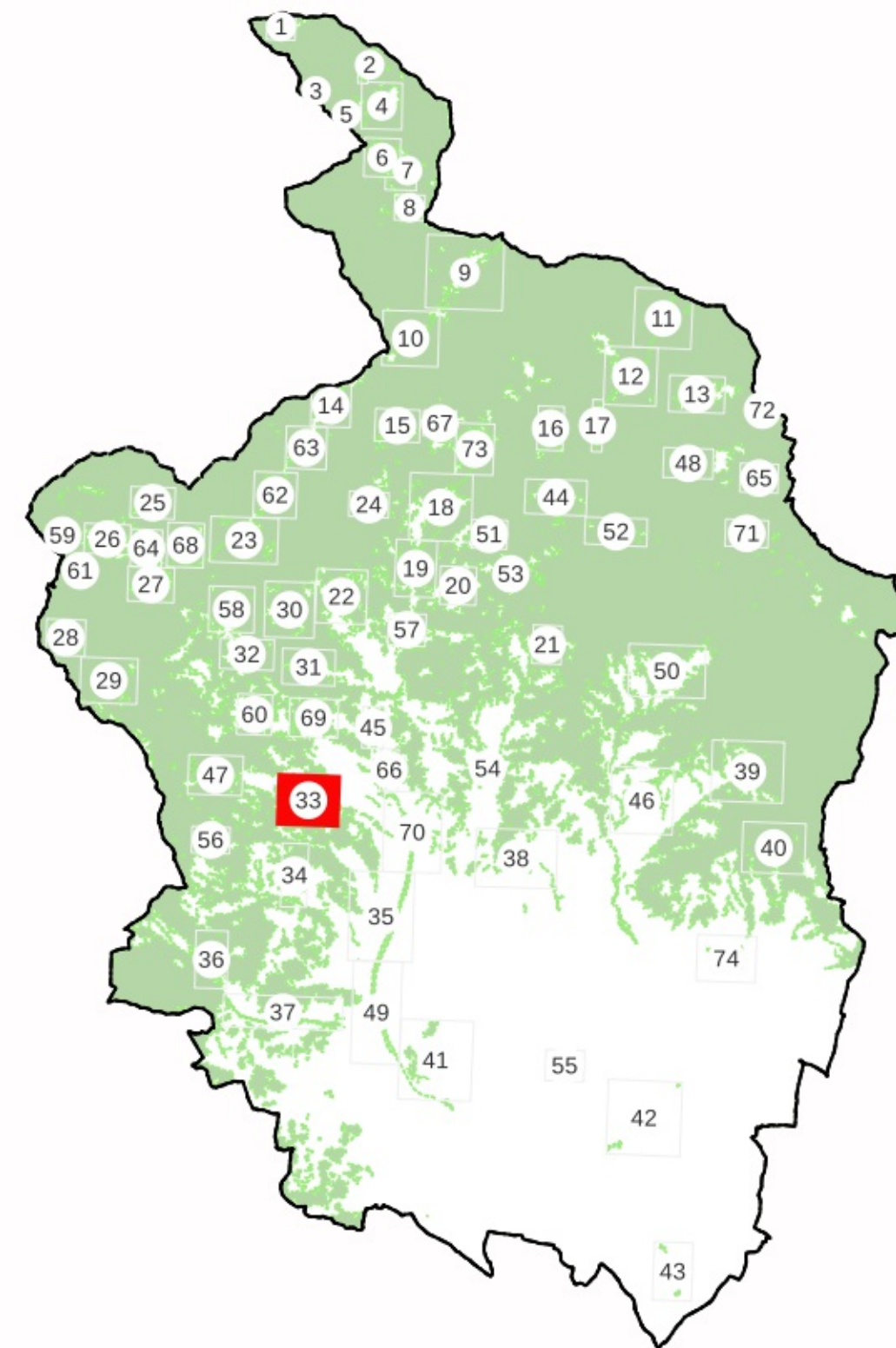

LEGENDA

Deperimetrazioni proposte



 Non risponde alle caratteristiche di cui all'art.3, c.1 e c.4 della L.R. 39/2000;

 Aggiunte proposte

 Aree boscate vigente PIT/PPR

 Art. 3, c.5, lett. a) i parchi urbani, i giardini, gli orti botanici e i vivai;

CASI DI ESCLUSIONE AI SENSI DELLA L.R. n. 39/2000 e D.P.G.R n.48/R/2003

 Art. 3, c.5, lett. b) gli impianti per arboricoltura da legno, i noceti, i nocioleti specializzati e le altre colture specializzate realizzate con alberi ed arbusti forestali e soggette a pratiche agronomiche

 Art. 3, c.5, lett. c) le formazioni arbustive ed arboree insediatesi nei terreni già destinati a colture agrarie e a pascolo, abbandonate per un periodo inferiore a quindici anni.

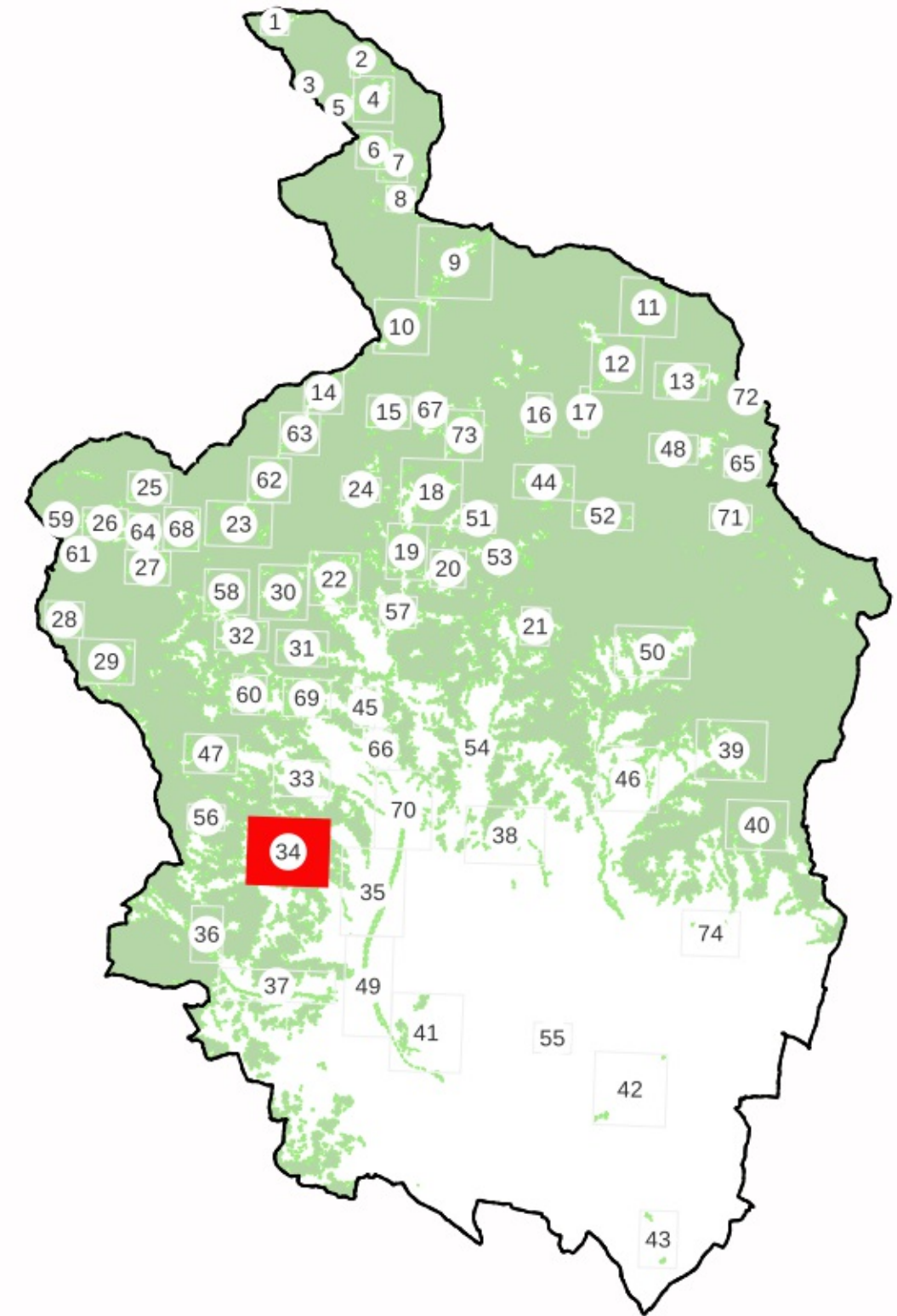



LEGENDA

Deperimetrazioni proposte



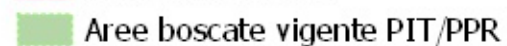

Aggiunte proposte

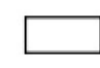

 Non risponde alle caratteristiche di cui all'art.3, c.1 e c.4 della L.R. 39/2000;

 Art. 3, c.5, lett. a) i parchi urbani, i giardini, gli orti botanici e i vivai;

 Art. 3, c.5, lett. b) gli impianti per arboricoltura da legno, i noceti, i nocioleti specializzati e le altre colture specializzate realizzate con alberi ed arbusti forestali e soggette a pratiche agronomiche

 Art. 3, c.5, lett. c) le formazioni arbustive ed arboree insediatesi nei terreni già destinati a colture agrarie e a pascolo, abbandonate per un periodo inferiore a quindici anni.

CASI DI ESCLUSIONE AI SENSI DELLA L.R. n. 39/2000 e D.P.G.R n.48/R/2003

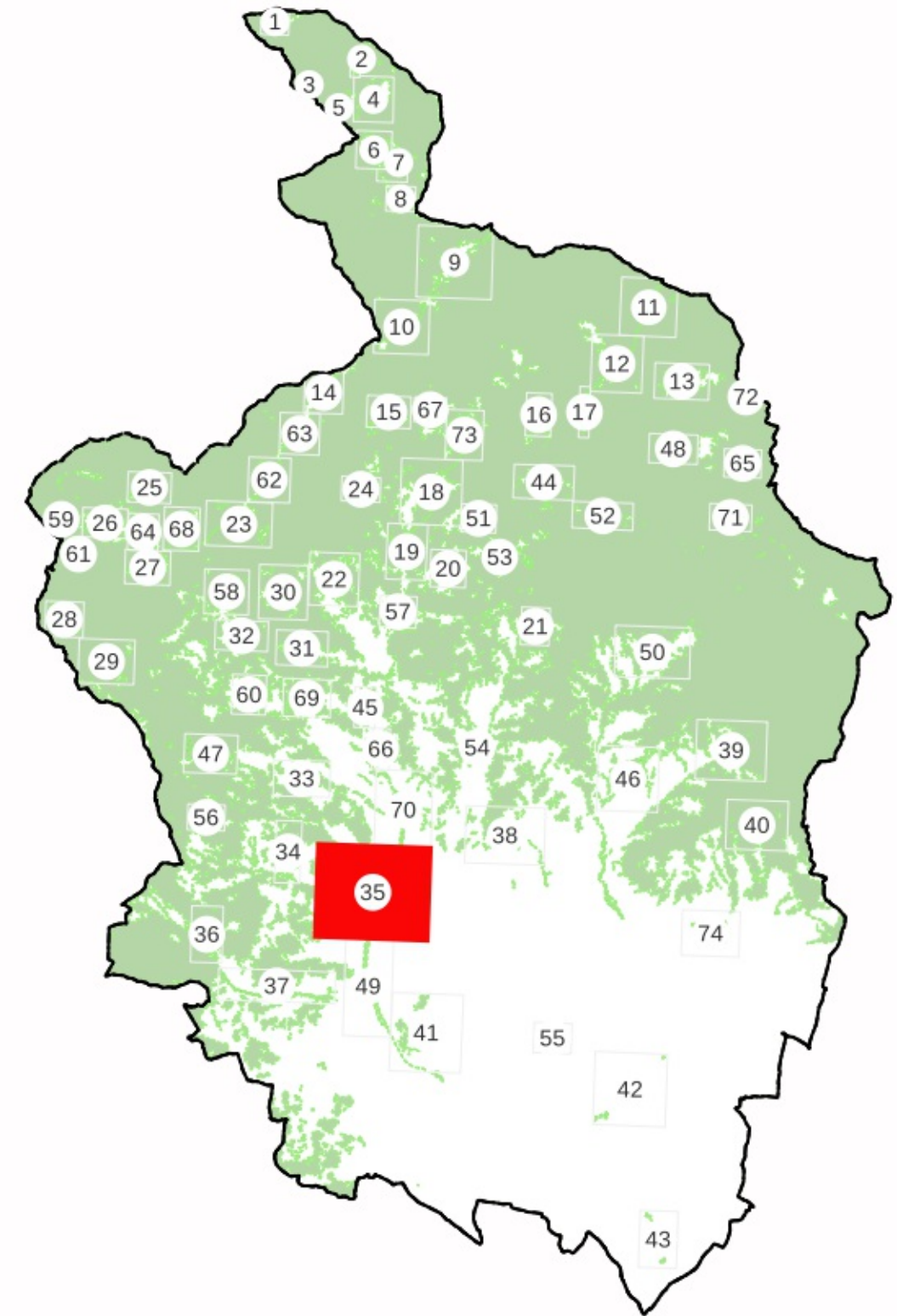

LEGENDA

Deperimetrazioni proposte



Aggiunte proposte

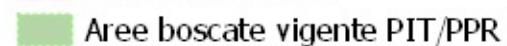

Non risponde alle caratteristiche di cui all'art.3, c.1 e c.4 della L.R. 39/2000;

Art. 3, c.5, lett. a) i parchi urbani, i giardini, gli orti botanici e i vivai;

Art. 3, c.5, lett. b) gli impianti per arboricoltura da legno, i noceti, i nocioleti specializzati e le altre colture specializzate realizzate con alberi ed arbusti forestali e soggette a pratiche agronomiche

Art. 3, c.5, lett. c) le formazioni arbustive ed arboree insediatesi nei terreni già destinati a colture agrarie e a pascolo, abbandonate per un periodo inferiore a quindici anni.

CASI DI ESCLUSIONE AI SENSI DELLA L.R. n. 39/2000 e D.P.G.R n.48/R/2003

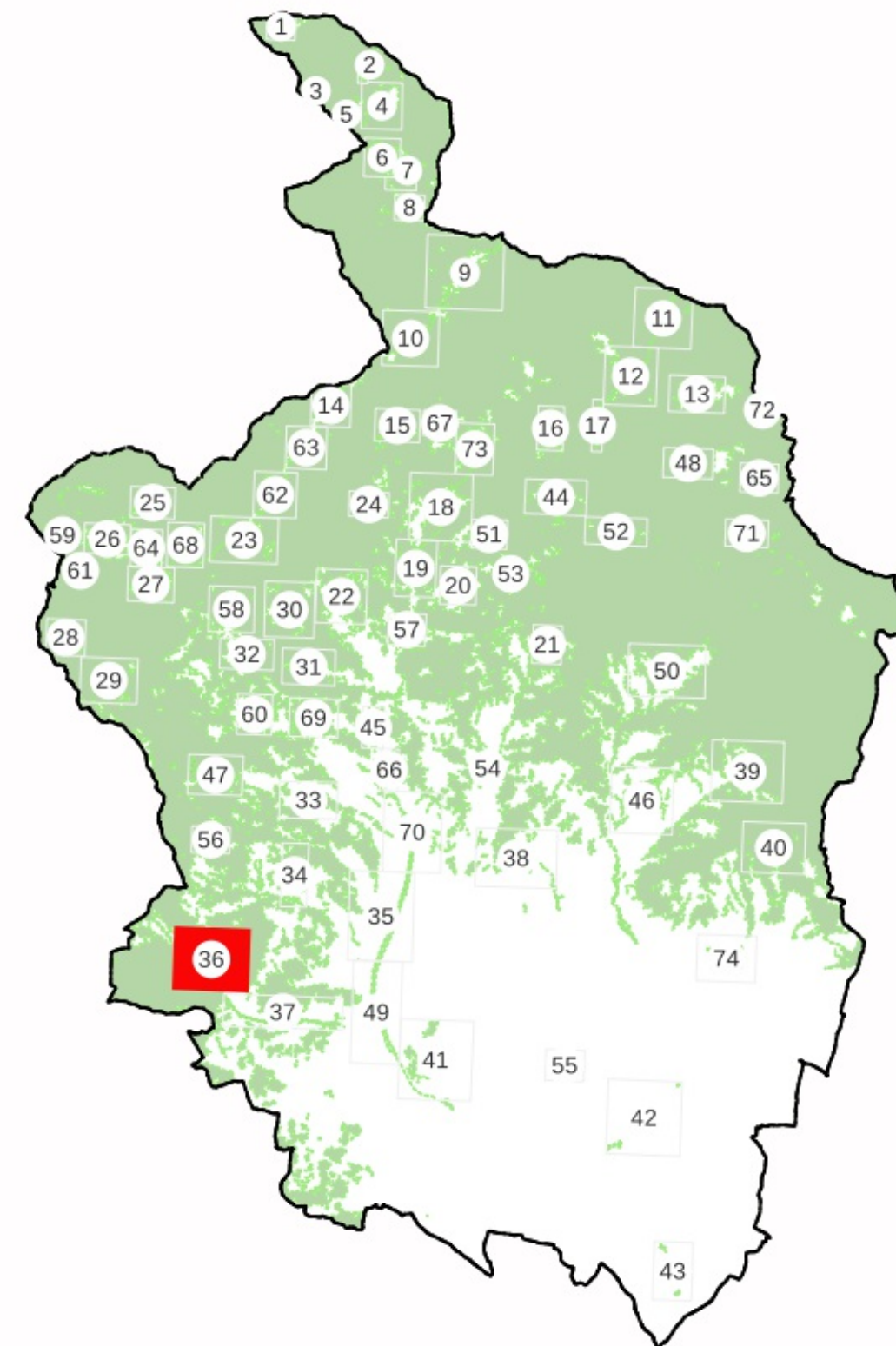

LEGENDA

Deperimetrazioni proposte



 Non risponde alle caratteristiche di cui all'art.3, c.1 e c.4 della L.R. 39/2000;

 Aggiunte proposte

 Aree boscate vigente PIT/PPR

 Art. 3, c.5, lett. a) i parchi urbani, i giardini, gli orti botanici e i vivai;

CASI DI ESCLUSIONE AI SENSI DELLA L.R. n. 39/2000 e D.P.G.R n.48/R/2003

 Art. 3, c.5, lett. b) gli impianti per arboricoltura da legno, i noceti, i nocioleti specializzati e le altre colture specializzate realizzate con alberi ed arbusti forestali e soggette a pratiche agronomiche

 Art. 3, c.5, lett. c) le formazioni arbustive ed arboree insediatesi nei terreni già destinati a colture agrarie e a pascolo, abbandonate per un periodo inferiore a quindici anni.

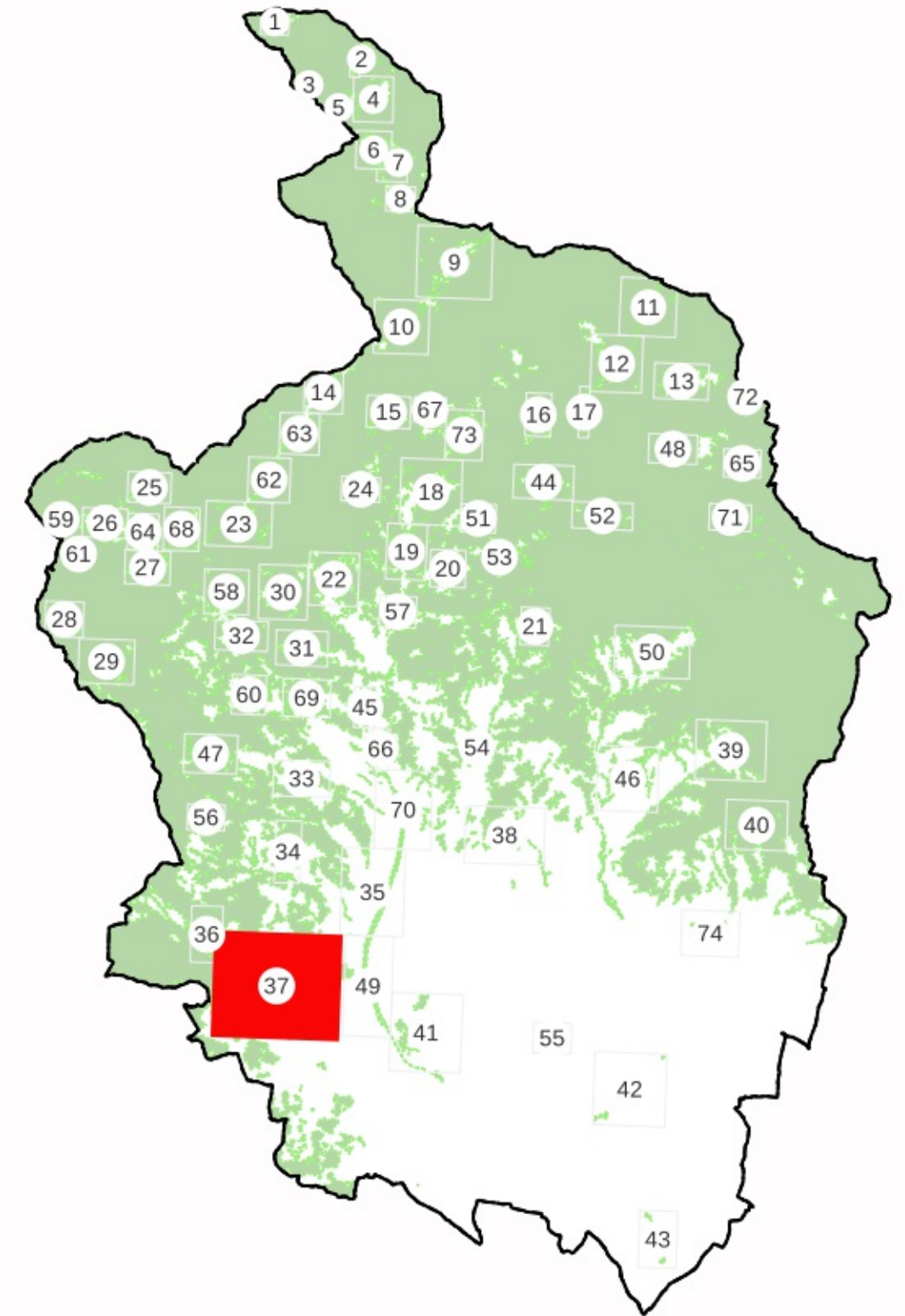



LEGENDA

Deperimetrazioni proposte



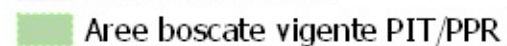

Aggiunte proposte



 Non risponde alle caratteristiche di cui all'art.3, c.1 e c.4 della L.R. 39/2000;

 Art. 3, c.5, lett. a) i parchi urbani, i giardini, gli orti botanici e i vivai;

 Art. 3, c.5, lett. b) gli impianti per arboricoltura da legno, i noceti, i nocioleti specializzati e le altre colture specializzate realizzate con alberi ed arbusti forestali e soggette a pratiche agronomiche

 Art. 3, c.5, lett. c) le formazioni arbustive ed arboree insediatesi nei terreni già destinati a colture agrarie e a pascolo, abbandonate per un periodo inferiore a quindici anni.

CASI DI ESCLUSIONE AI SENSI DELLA L.R. n. 39/2000 e D.P.G.R n.48/R/2003

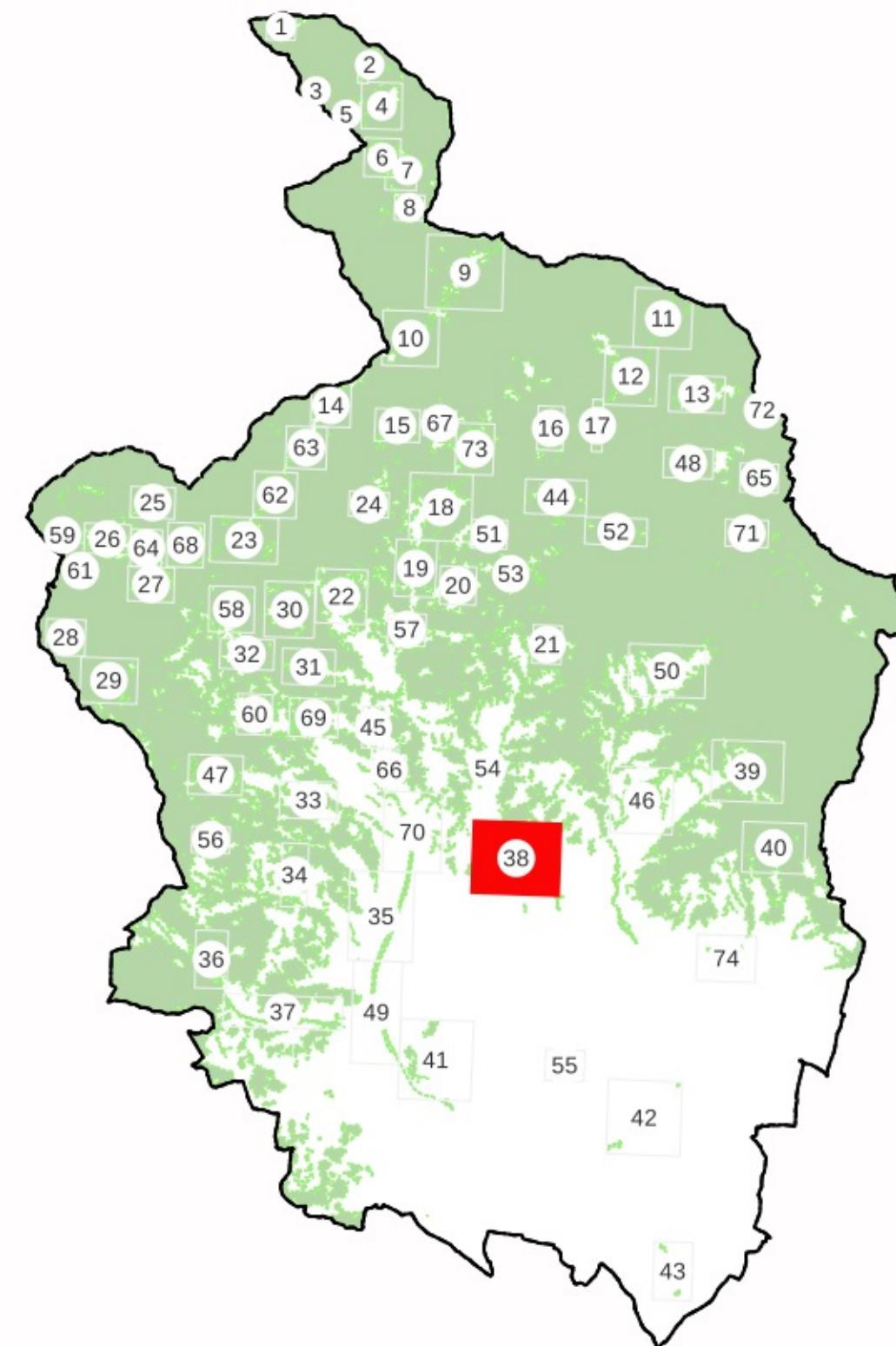



LEGENDA

Deperimetrazioni proposte



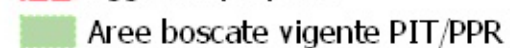

Aggiunte proposte



 Non risponde alle caratteristiche di cui all'art.3, c.1 e c.4 della L.R. 39/2000;

 Art. 3, c.5, lett. a) i parchi urbani, i giardini, gli orti botanici e i vivai;

 Art. 3, c.5, lett. b) gli impianti per arboricoltura da legno, i noceti, i nocioleti specializzati e le altre colture specializzate realizzate con alberi ed arbusti forestali e soggette a pratiche agronomiche

 Art. 3, c.5, lett. c) le formazioni arbustive ed arboree insediatesi nei terreni già destinati a colture agrarie e a pascolo, abbandonate per un periodo inferiore a quindici anni.

CASI DI ESCLUSIONE AI SENSI DELLA L.R. n. 39/2000 e D.P.G.R n.48/R/2003

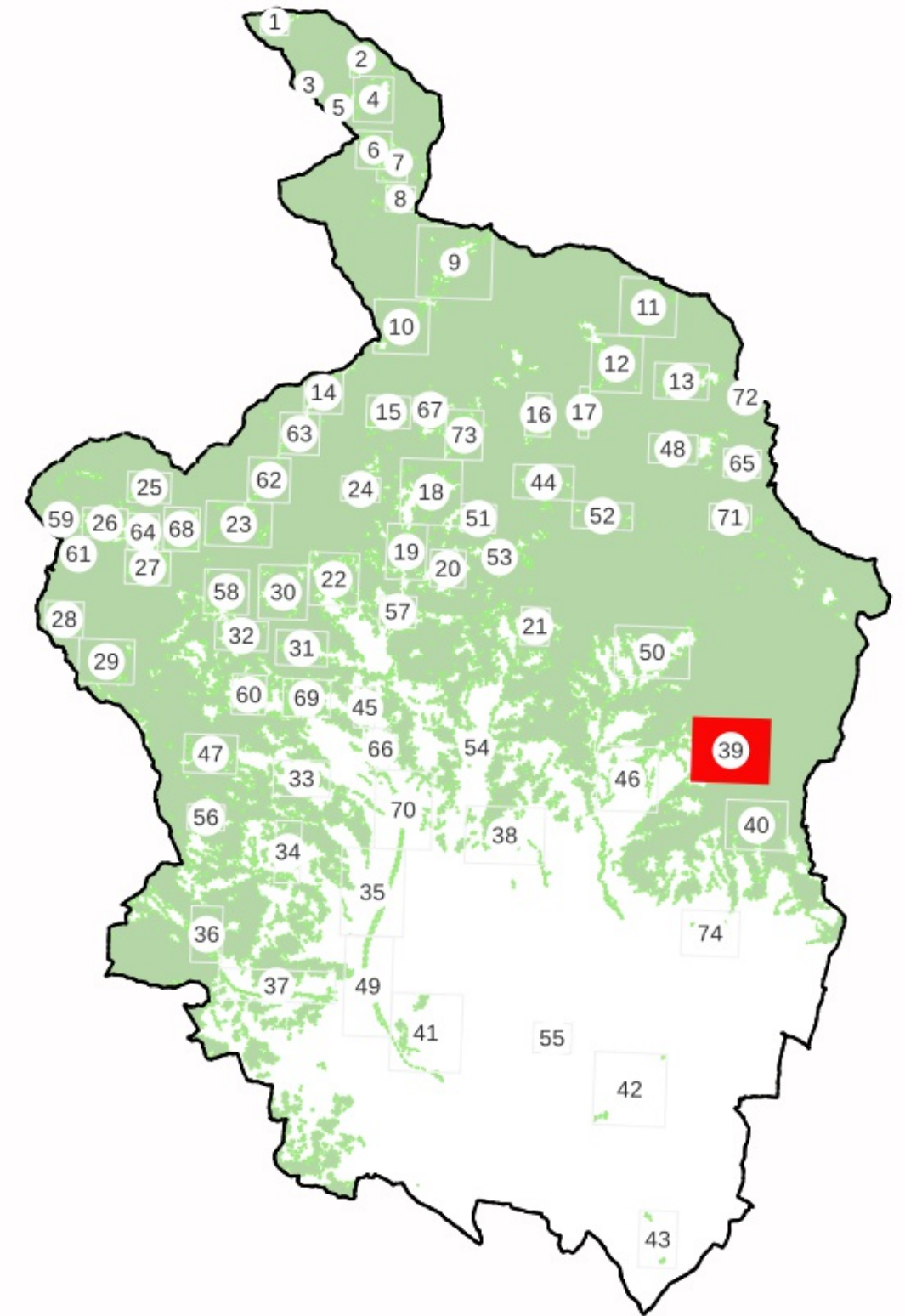
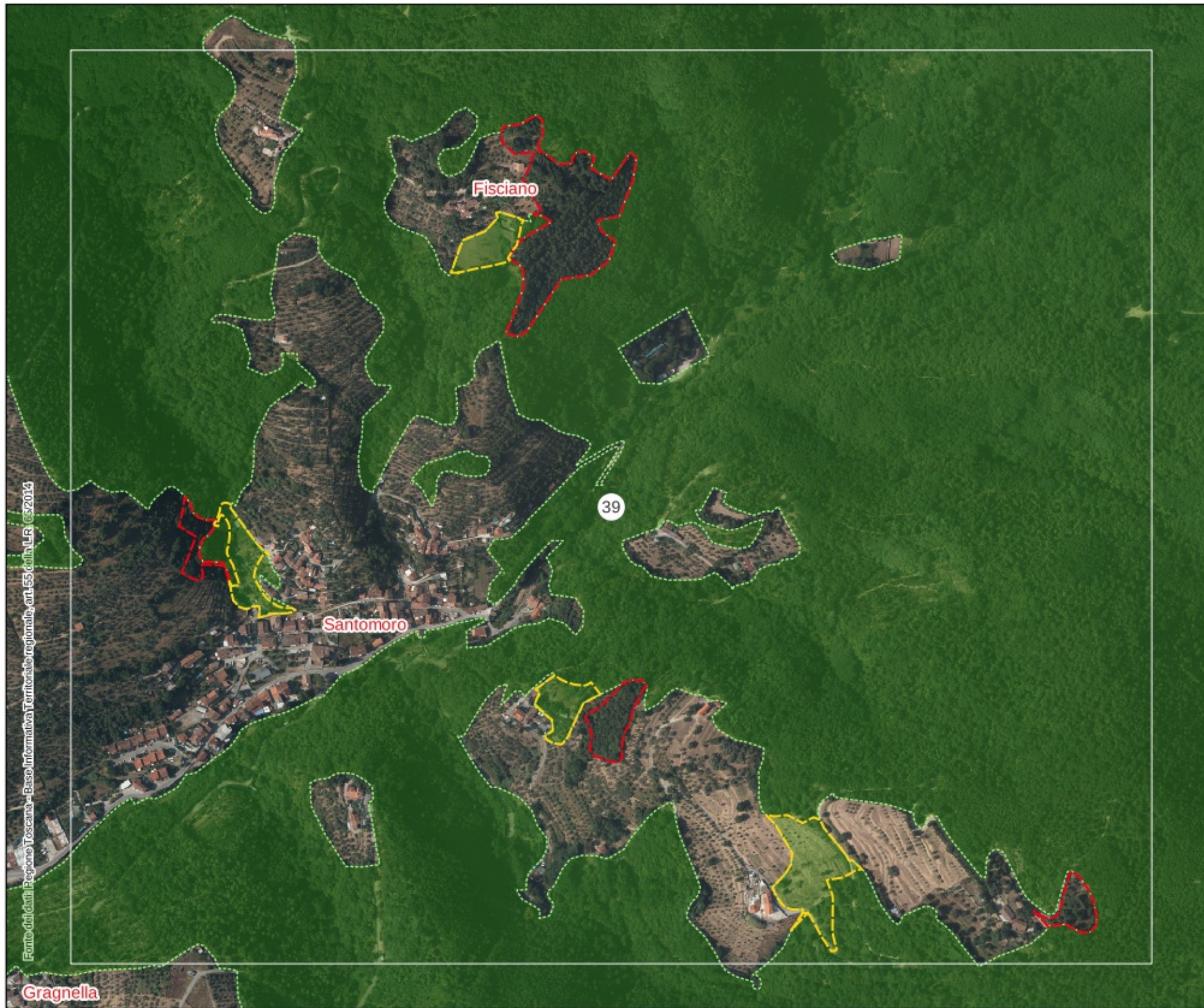

LEGENDA

Deperimetrazioni proposte



Aggiunte proposte

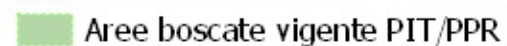

Non risponde alle caratteristiche di cui all'art.3, c.1 e c.4 della L.R. 39/2000;

Art. 3, c.5, lett. a) i parchi urbani, i giardini, gli orti botanici e i vivai;

Art. 3, c.5, lett. b) gli impianti per arboricoltura da legno, i noceti, i nocioleti specializzati e le altre colture specializzate realizzate con alberi ed arbusti forestali e soggette a pratiche agronomiche

Art. 3, c.5, lett. c) le formazioni arbustive ed arboree insediatesi nei terreni già destinati a colture agrarie e a pascolo, abbandonate per un periodo inferiore a quindici anni.

CASI DI ESCLUSIONE AI SENSI DELLA L.R. n. 39/2000 e D.P.G.R n.48/R/2003

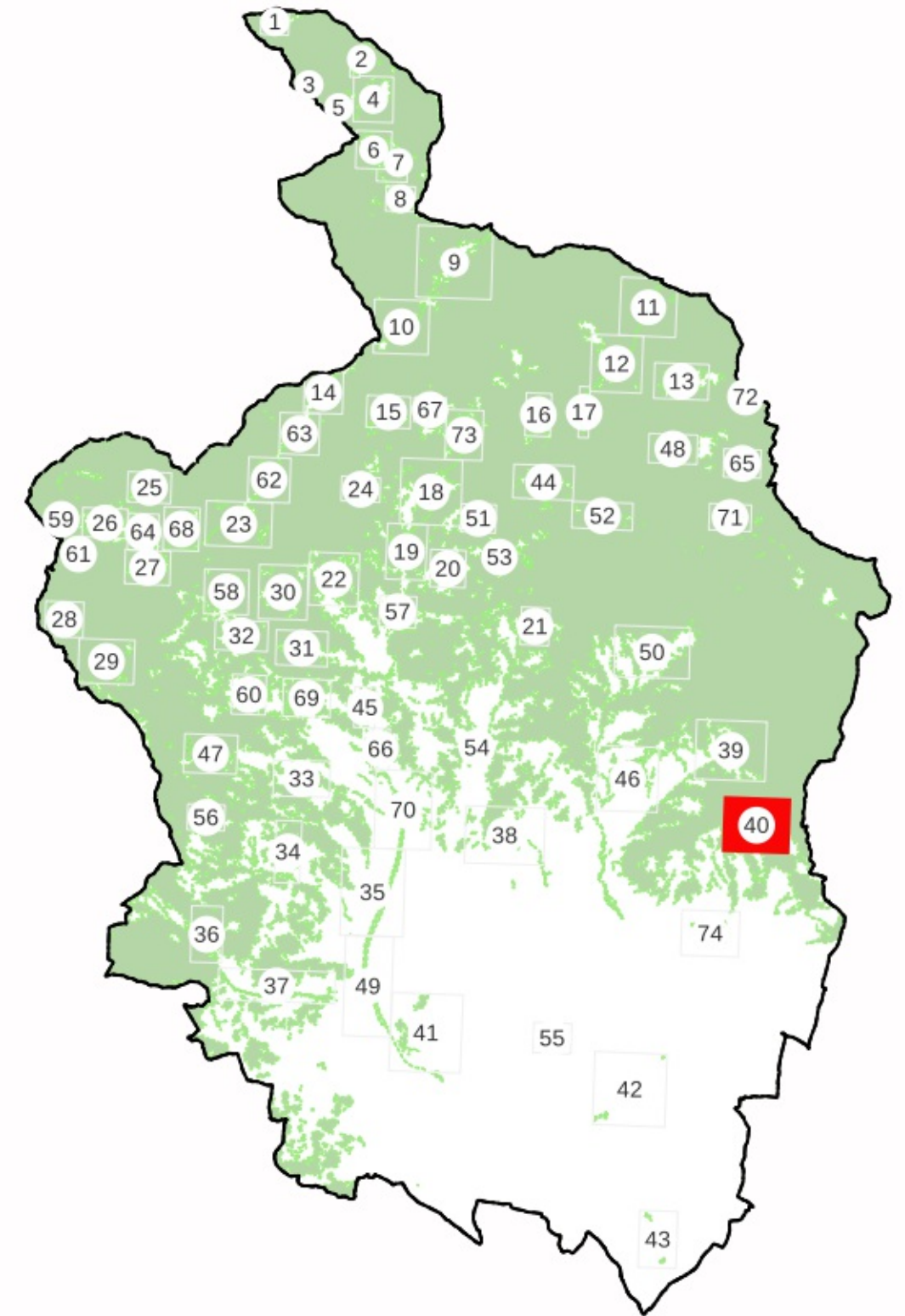
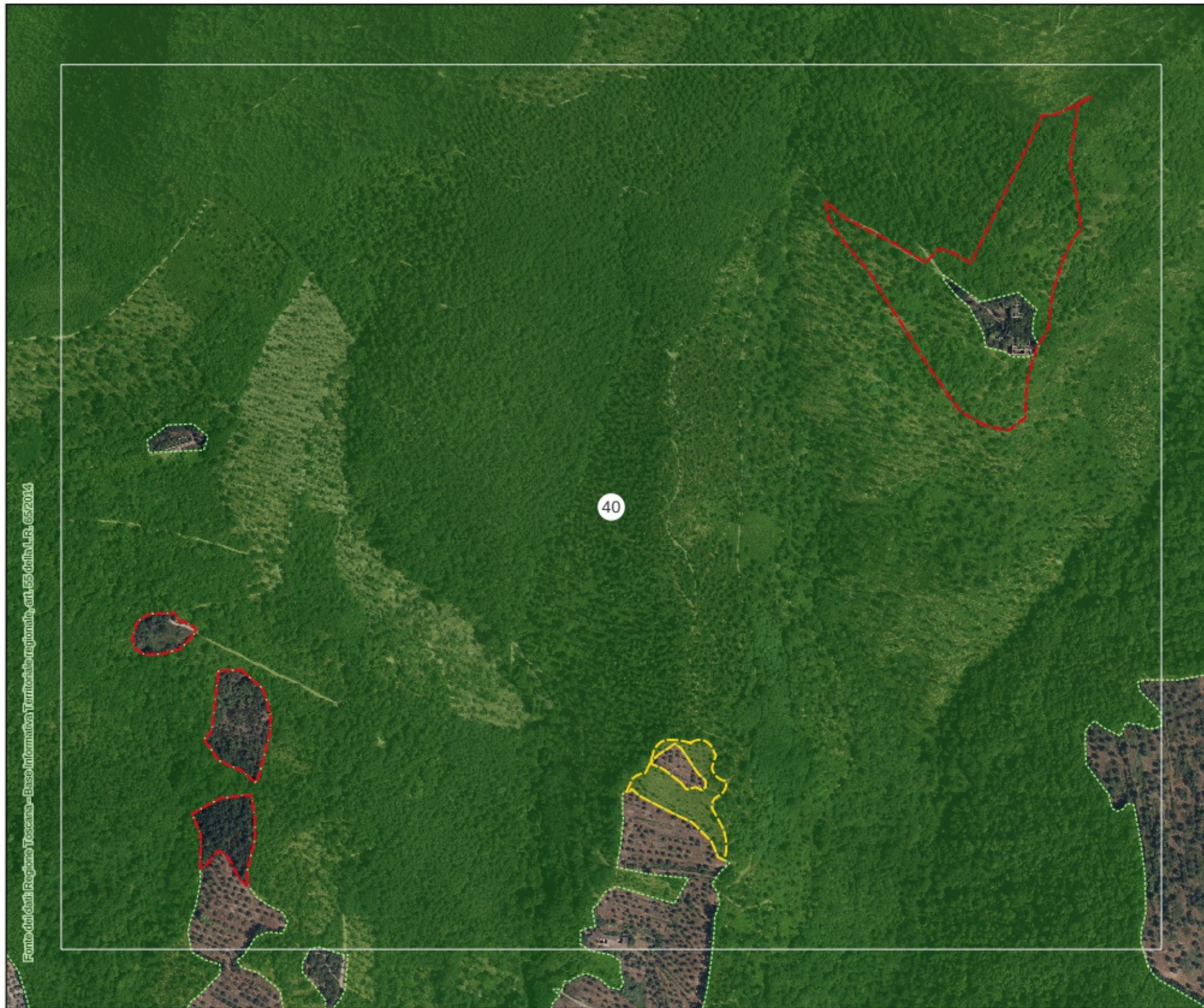

LEGENDA

Deperimetrazioni proposte



Aggiunte proposte

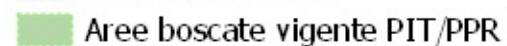

Non risponde alle caratteristiche di cui all'art.3, c.1 e c.4 della L.R. 39/2000;

Art. 3, c.5, lett. a) i parchi urbani, i giardini, gli orti botanici e i vivai;

Art. 3, c.5, lett. b) gli impianti per arboricoltura da legno, i noceti, i nocioleti specializzati e le altre colture specializzate realizzate con alberi ed arbusti forestali e soggette a pratiche agronomiche

Art. 3, c.5, lett. c) le formazioni arbustive ed arboree insediatesi nei terreni già destinati a colture agrarie e a pascolo, abbandonate per un periodo inferiore a quindici anni.

CASI DI ESCLUSIONE AI SENSI DELLA L.R. n. 39/2000 e D.P.G.R n.48/R/2003

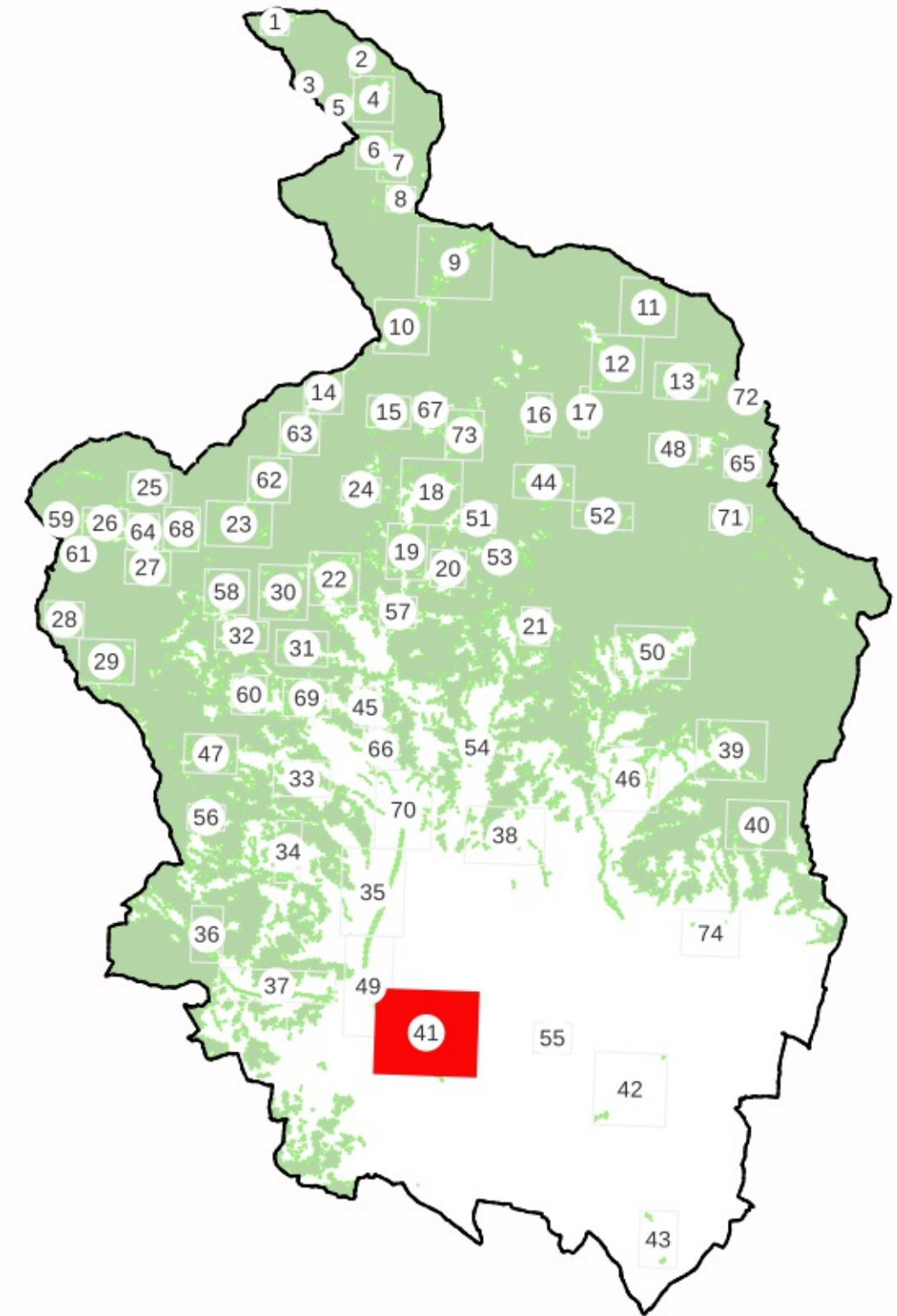
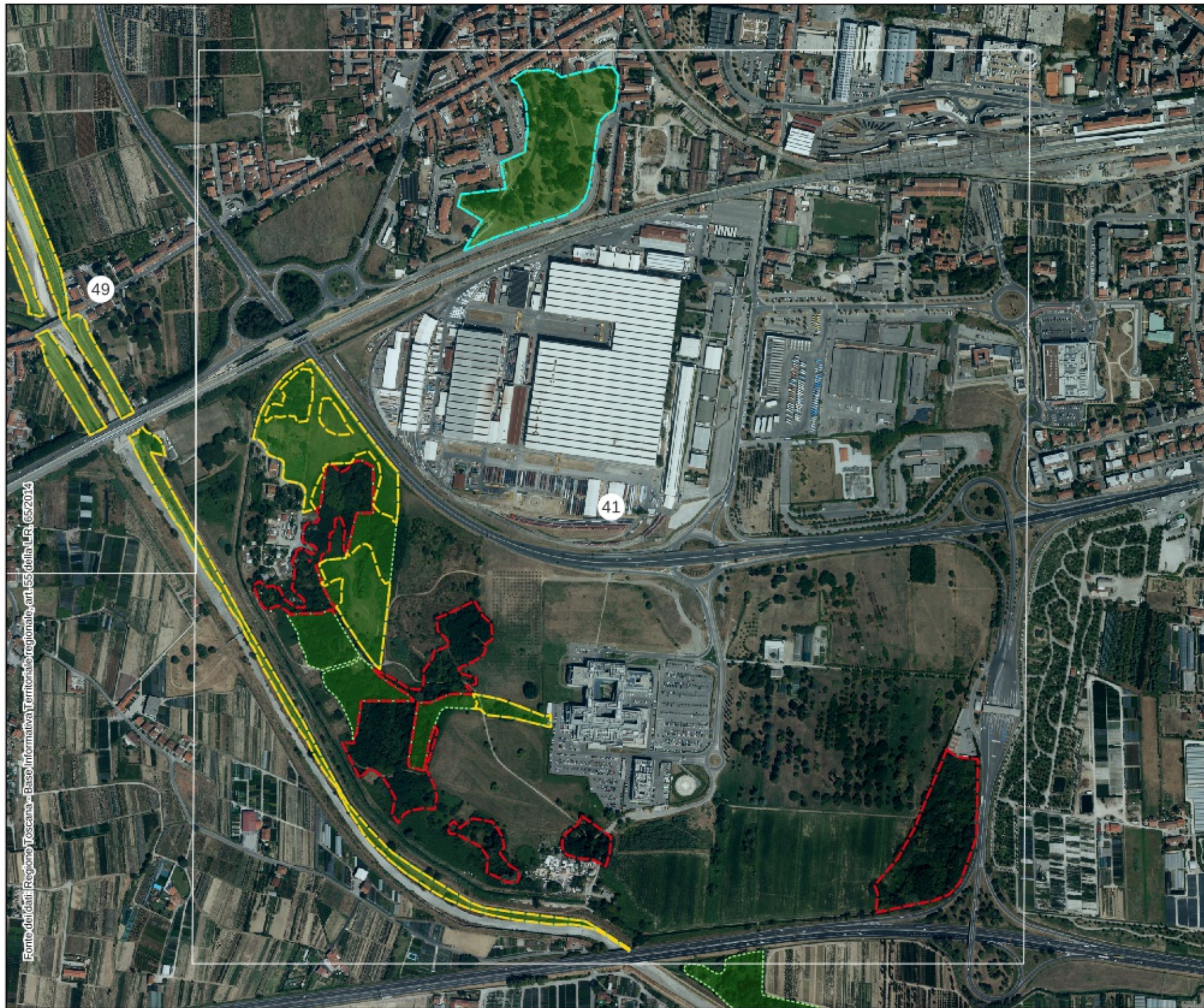

LEGENDA

Deperimetrazioni proposte



Aggiunte proposte

Aree boscate vigente PIT/PPR

Non risponde alle caratteristiche di cui all'art.3, c.1 e c.4 della L.R. 39/2000;

Art. 3, c.5, lett. a) i parchi urbani, i giardini, gli orti botanici e i vivai;

Art. 3, c.5, lett. b) gli impianti per arboricoltura da legno, i noceti, i nocioleti specializzati e le altre colture specializzate realizzate con alberi ed arbusti forestali e soggette a pratiche agronomiche

Art. 3, c.5, lett. c) le formazioni arbustive ed arboree insediatesi nei terreni già destinati a colture agrarie e a pascolo, abbandonate per un periodo inferiore a quindici anni.

CASI DI ESCLUSIONE AI SENSI DELLA L.R. n. 39/2000 e D.P.G.R n.48/R/2003

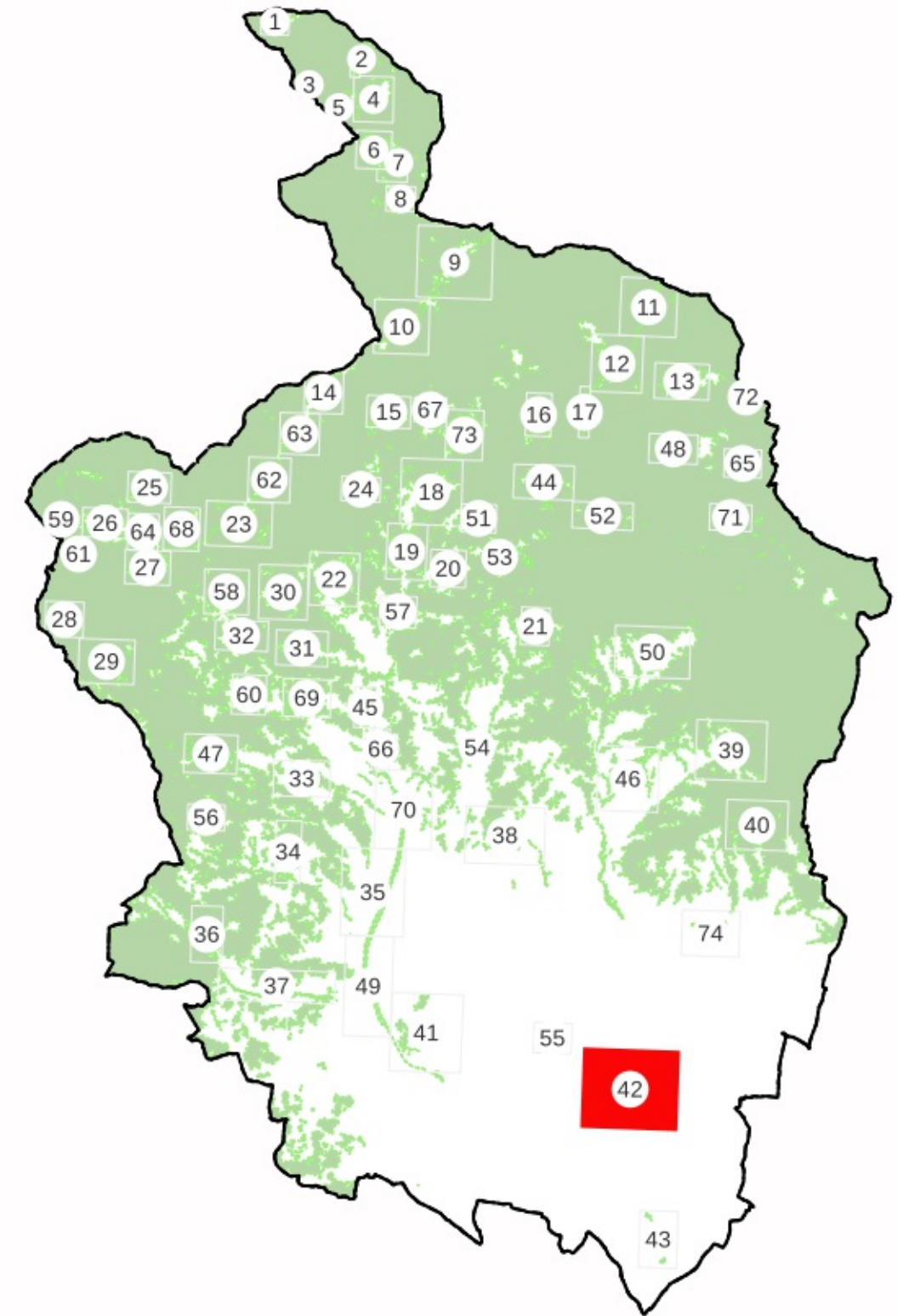
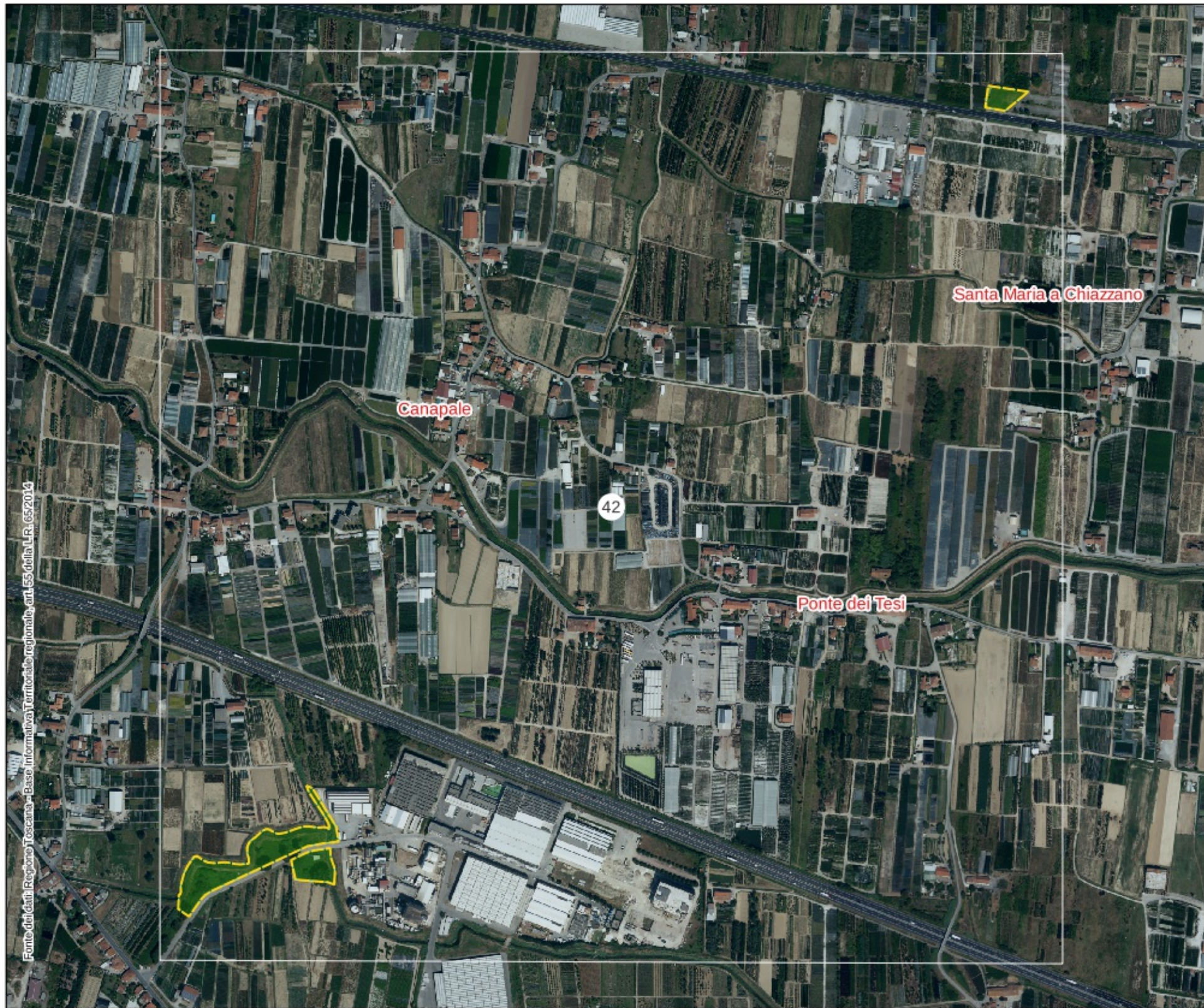

LEGENDA

Deperimetrazioni proposte



Aggiunte proposte

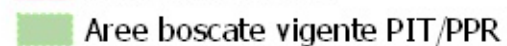

Non risponde alle caratteristiche di cui all'art.3, c.1 e c.4 della L.R. 39/2000;

Art. 3, c.5, lett. a) i parchi urbani, i giardini, gli orti botanici e i vivai;

Art. 3, c.5, lett. b) gli impianti per arboricoltura da legno, i noceti, i nocioleti specializzati e le altre colture specializzate realizzate con alberi ed arbusti forestali e soggette a pratiche agronomiche

Art. 3, c.5, lett. c) le formazioni arbustive ed arboree insediatesi nei terreni già destinati a colture agrarie e a pascolo, abbandonate per un periodo inferiore a quindici anni.

CASI DI ESCLUSIONE AI SENSI DELLA L.R. n. 39/2000 e D.P.G.R n.48/R/2003

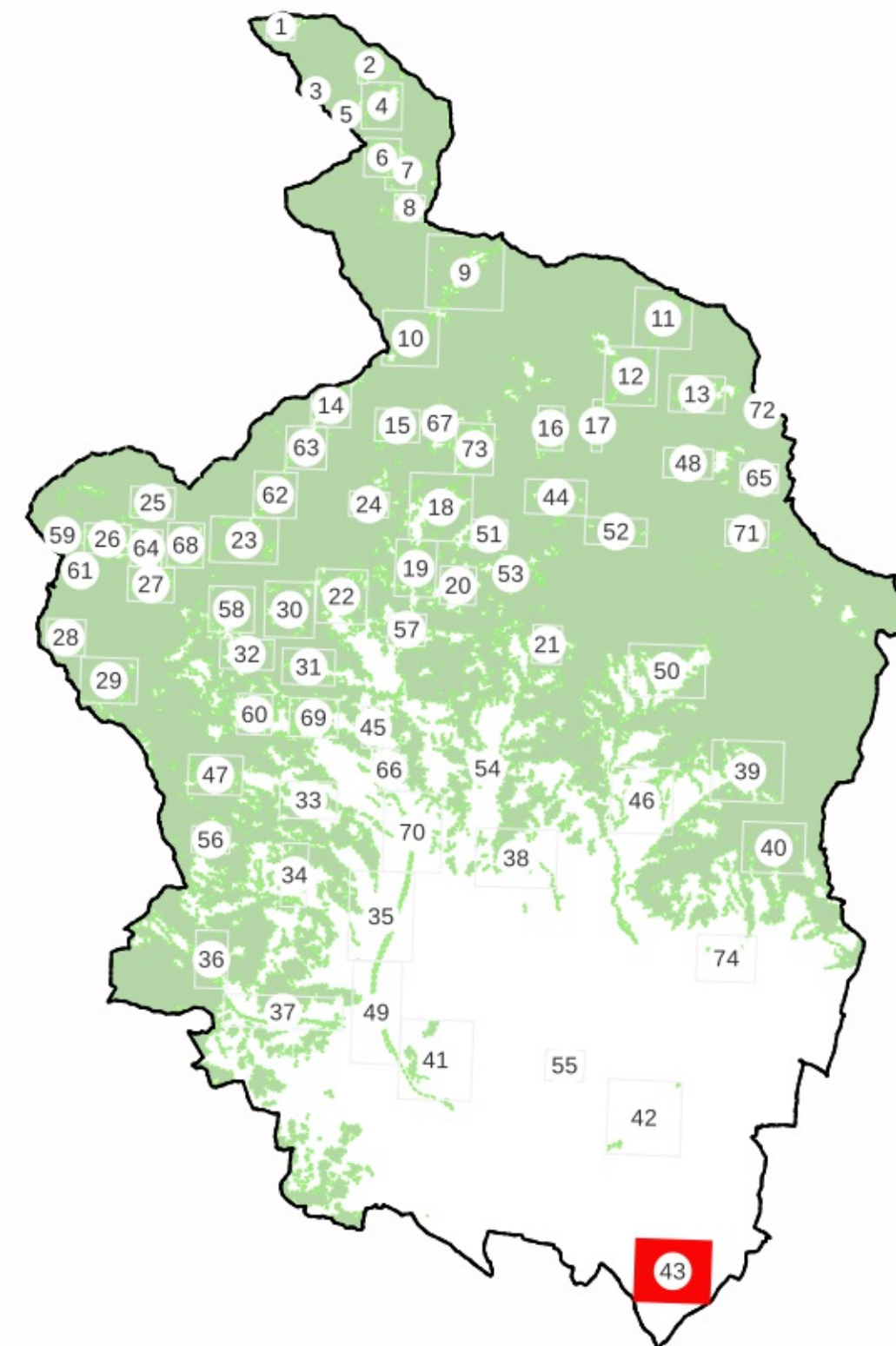



LEGENDA

Deperimetrazioni proposte



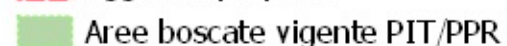

Aggiunte proposte



 Non risponde alle caratteristiche di cui all'art.3, c.1 e c.4 della L.R. 39/2000;

 Art. 3, c.5, lett. a) i parchi urbani, i giardini, gli orti botanici e i vivai;

 Art. 3, c.5, lett. b) gli impianti per arboricoltura da legno, i noceti, i nocioleti specializzati e le altre colture specializzate realizzate con alberi ed arbusti forestali e soggette a pratiche agronomiche

 Art. 3, c.5, lett. c) le formazioni arbustive ed arboree insediatesi nei terreni già destinati a colture agrarie e a pascolo, abbandonate per un periodo inferiore a quindici anni.

CASI DI ESCLUSIONE AI SENSI DELLA L.R. n. 39/2000 e D.P.G.R n.48/R/2003

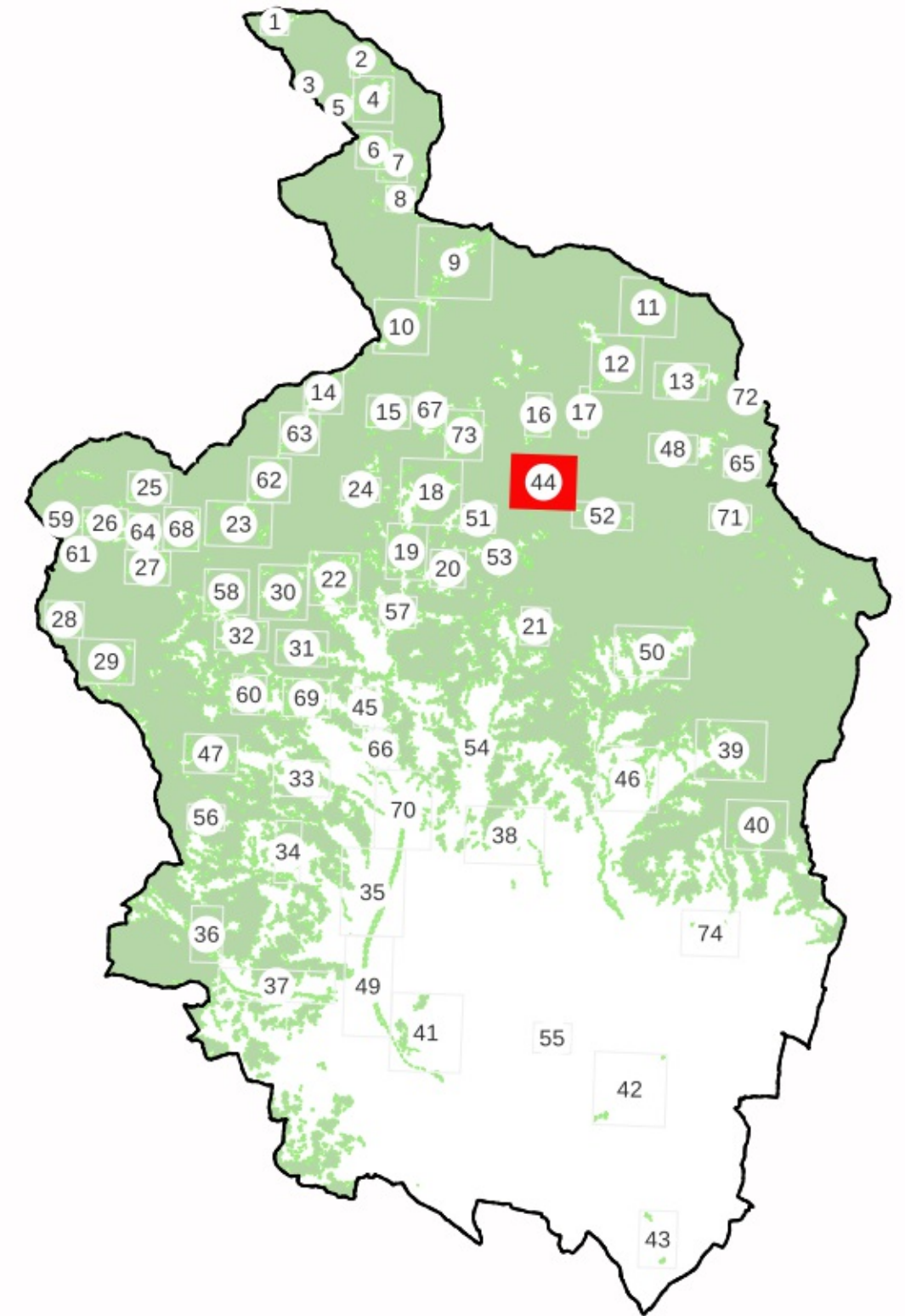

LEGENDA

Deperimetrazioni proposte



Aggiunte proposte



Non risponde alle caratteristiche di cui all'art.3, c.1 e c.4 della L.R. 39/2000;

Art. 3, c.5, lett. a) i parchi urbani, i giardini, gli orti botanici e i vivai;

Art. 3, c.5, lett. b) gli impianti per arboricoltura da legno, i noceti, i nocioleti specializzati e le altre colture specializzate realizzate con alberi ed arbusti forestali e soggette a pratiche agronomiche

Art. 3, c.5, lett. c) le formazioni arbustive ed arboree insediatesi nei terreni già destinati a colture agrarie e a pascolo, abbandonate per un periodo inferiore a quindici anni.

CASI DI ESCLUSIONE AI SENSI DELLA L.R. n. 39/2000 e D.P.G.R n.48/R/2003

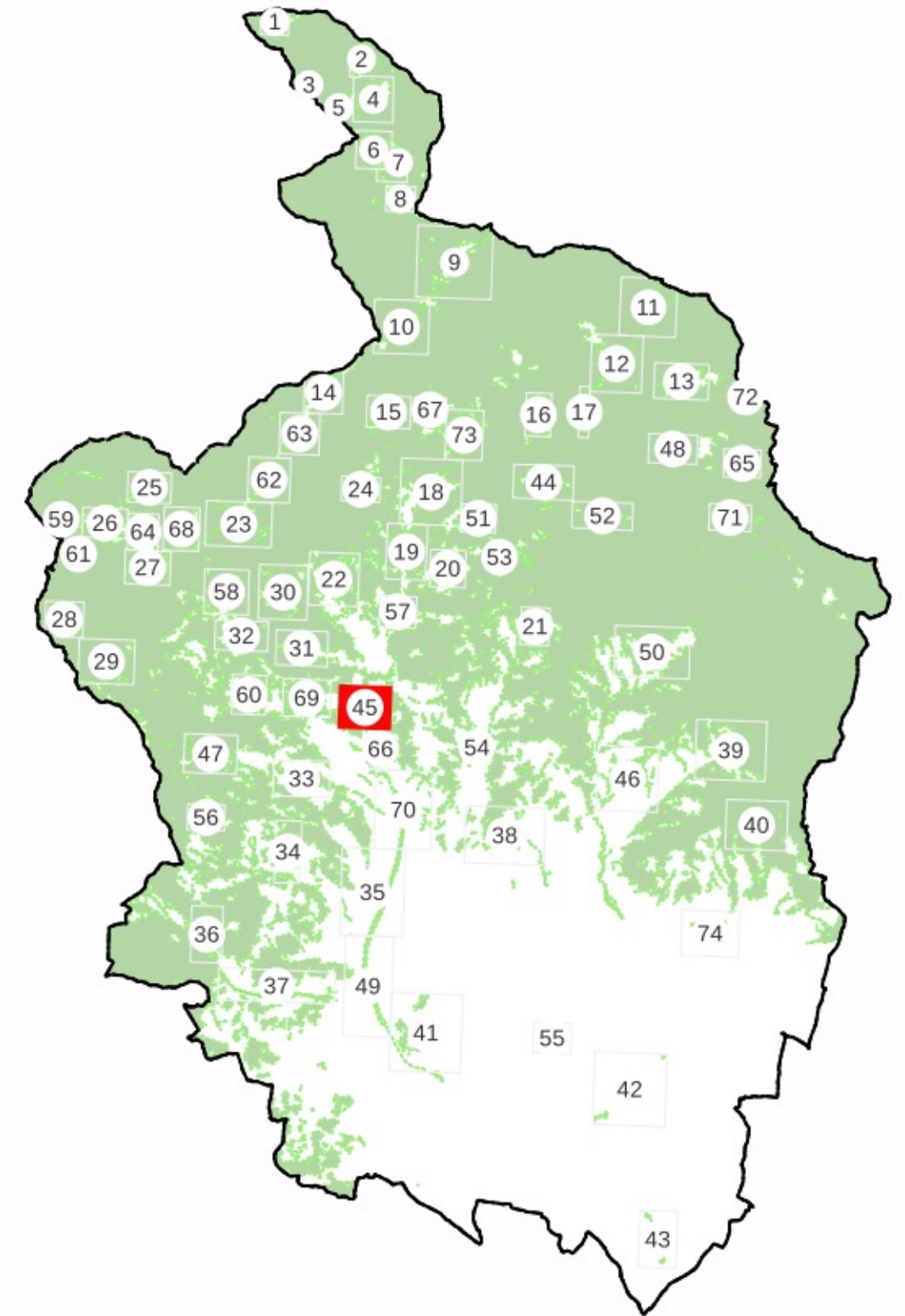

LEGENDA

Deperimetrazioni proposte



Non risponde alle caratteristiche di cui all'art.3, c.1 e c.4 della L.R. 39/2000;

Aggiunte proposte

Aree boscate vigente PIT/PPR

Art. 3, c.5, lett. a) i parchi urbani, i giardini, gli orti botanici e i vivai;

CASI DI ESCLUSIONE AI SENSI DELLA L.R. n. 39/2000 e D.P.G.R n.48/R/2003

Art. 3, c.5, lett. b) gli impianti per arboricoltura da legno, i noceti, i nocioleti specializzati e le altre colture specializzate realizzate con alberi ed arbusti forestali e soggette a pratiche agronomiche

Art. 3, c.5, lett. c) le formazioni arbustive ed arboree insediatesi nei terreni già destinati a colture agrarie e a pascolo, abbandonate per un periodo inferiore a quindici anni.

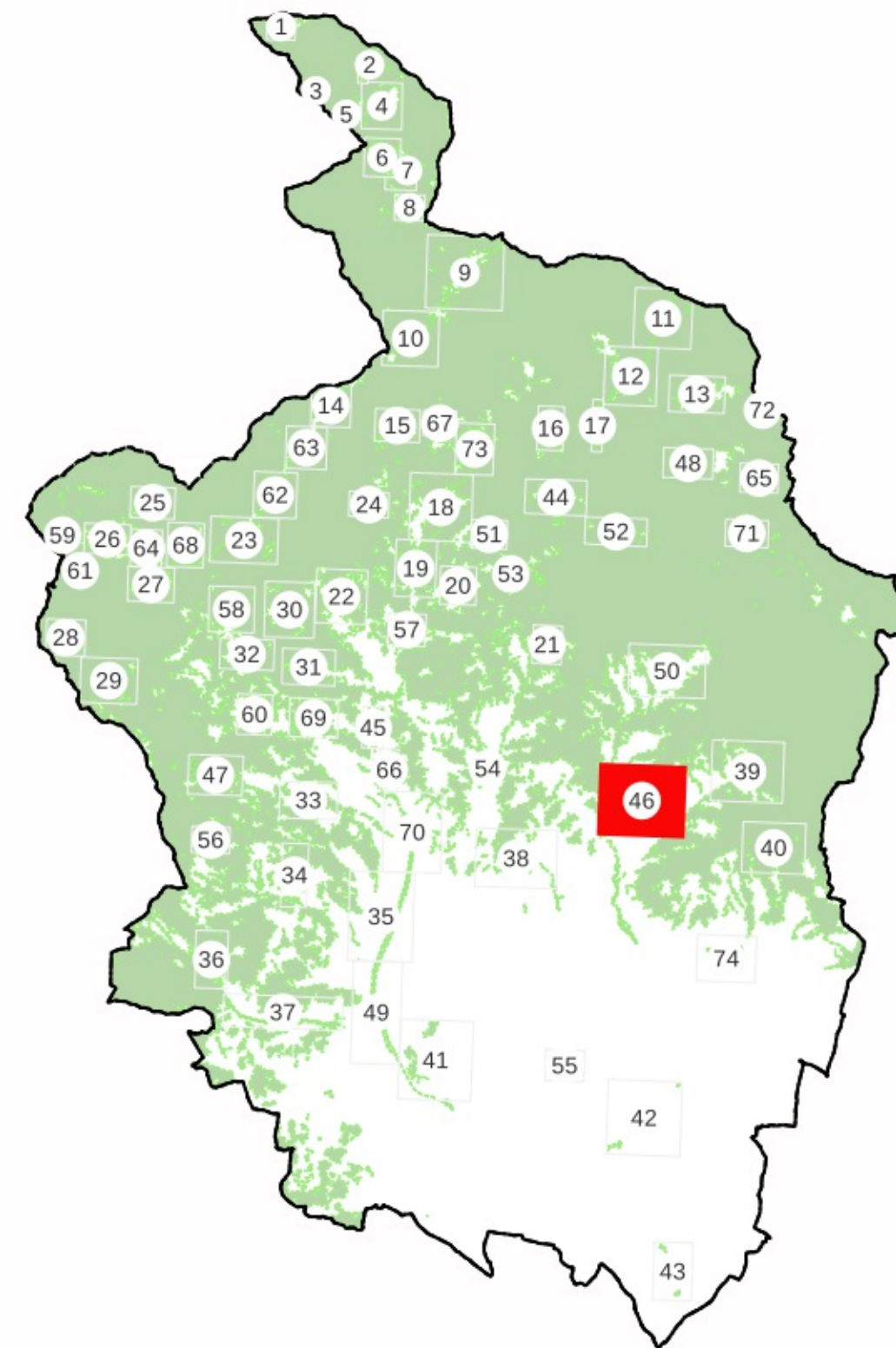



LEGENDA

Deperimetrazioni proposte



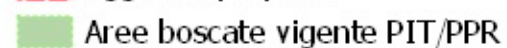

Aggiunte proposte



 Non risponde alle caratteristiche di cui all'art.3, c.1 e c.4 della L.R. 39/2000;

 Art. 3, c.5, lett. a) i parchi urbani, i giardini, gli orti botanici e i vivai;

 Art. 3, c.5, lett. b) gli impianti per arboricoltura da legno, i noceti, i nocioleti specializzati e le altre colture specializzate realizzate con alberi ed arbusti forestali e soggette a pratiche agronomiche

 Art. 3, c.5, lett. c) le formazioni arbustive ed arboree insediatesi nei terreni già destinati a colture agrarie e a pascolo, abbandonate per un periodo inferiore a quindici anni.

CASI DI ESCLUSIONE AI SENSI DELLA L.R. n. 39/2000 e D.P.G.R n.48/R/2003

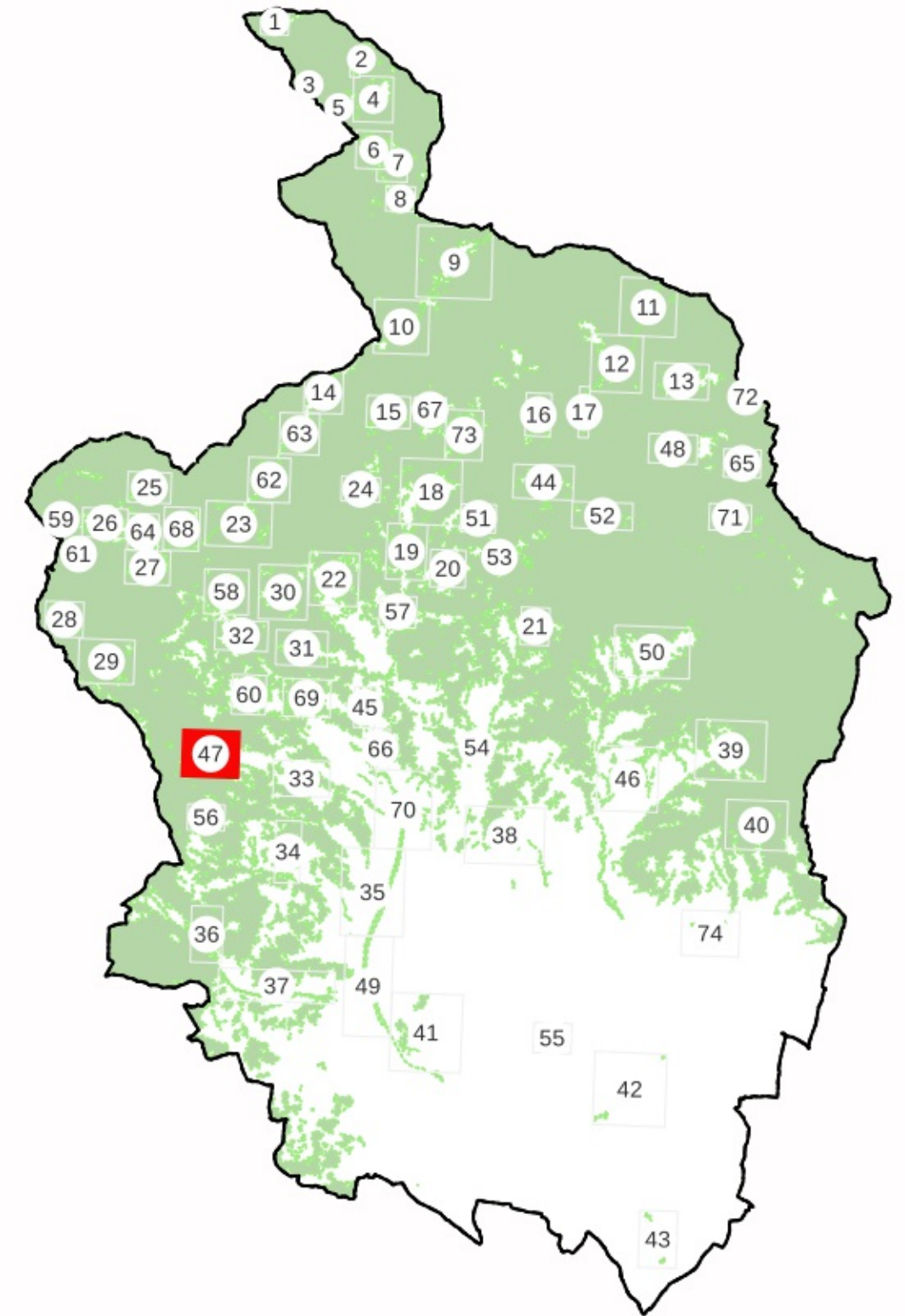

LEGENDA

Deperimetrazioni proposte



Aggiunte proposte

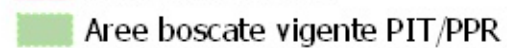

Non risponde alle caratteristiche di cui all'art.3, c.1 e c.4 della L.R. 39/2000;

Art. 3, c.5, lett. a) i parchi urbani, i giardini, gli orti botanici e i vivai;

Art. 3, c.5, lett. b) gli impianti per arboricoltura da legno, i noceti, i nocioleti specializzati e le altre colture specializzate realizzate con alberi ed arbusti forestali e soggette a pratiche agronomiche

Art. 3, c.5, lett. c) le formazioni arbustive ed arboree insediatesi nei terreni già destinati a colture agrarie e a pascolo, abbandonate per un periodo inferiore a quindici anni.

CASI DI ESCLUSIONE AI SENSI DELLA L.R. n. 39/2000 e D.P.G.R n.48/R/2003



Fonte dati Regione Toscana - Base Informativa Territoriale regionale, art. 55 della L.R. 65/2014

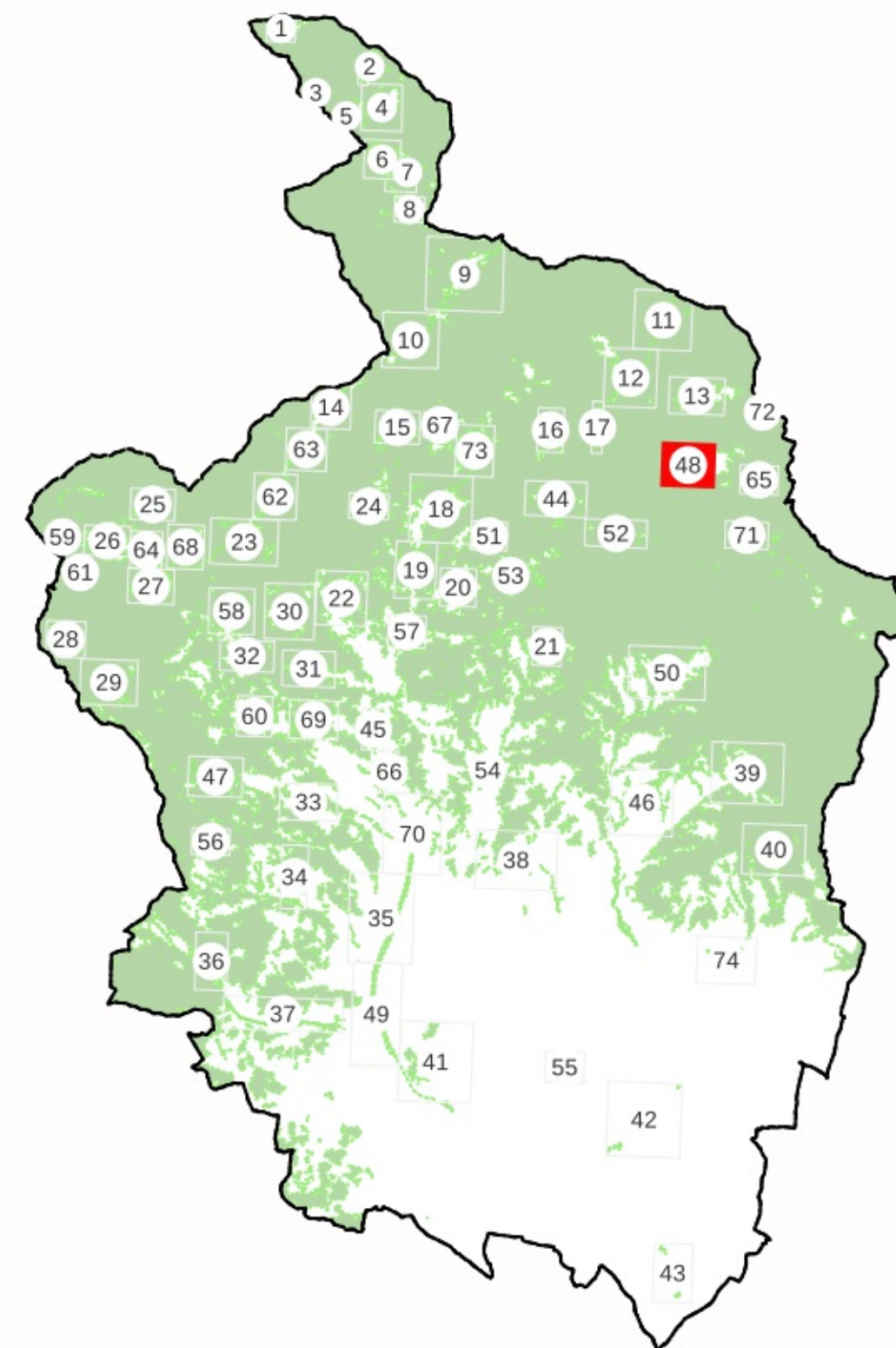

LEGENDA

Deperimetrazioni proposte



 Non risponde alle caratteristiche di cui all'art.3, c.1 e c.4 della L.R. 39/2000;

 Aggiunte proposte

 Aree boscate vigente PIT/PPR

 Art. 3, c.5, lett. a) i parchi urbani, i giardini, gli or& botanici e i vivai;

CASI DI ESCLUSIONE AI SENSI DELLA L.R. n. 39/2000 e D.P.G.R n.48/R/2003

 Art. 3, c.5, lett. b) gli impianti per arboricoltura da legno, i noceti, i nocioleti specializzati e le altre colture specializzate realizzate con alberi ed arbusti forestali e soggette a pratiche agronomiche

 Art. 3, c.5, lett. c) le formazioni arbustive ed arboree insediatesi nei terreni già destinati a colture agrarie e a pascolo, abbandonate per un periodo inferiore a quindici anni.

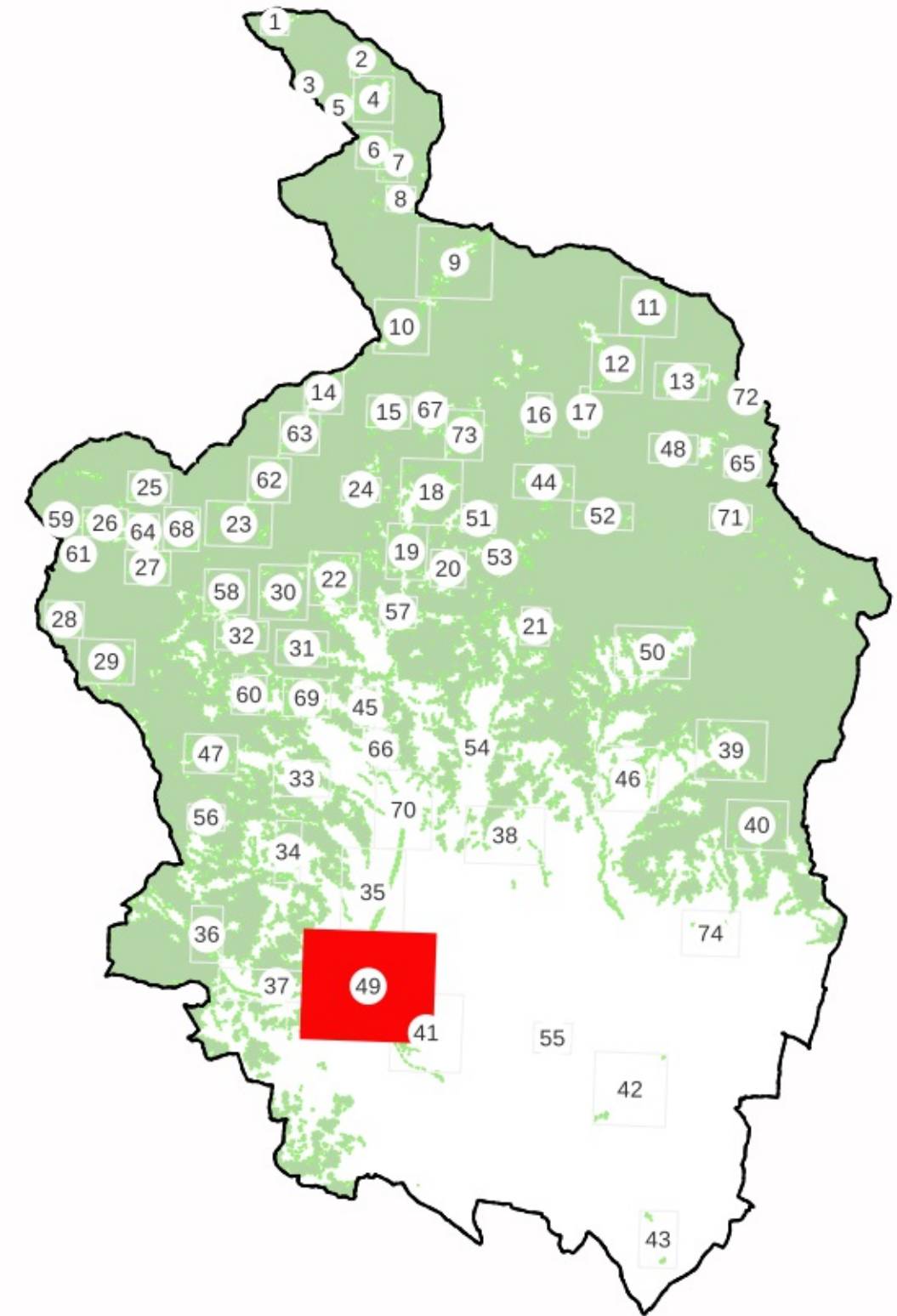

LEGENDA

Deperimetrazioni proposte



Aggiunte proposte

Areae boscate vigente PIT/PPR



Non risponde alle caratteristiche di cui all'art.3, c.1 e c.4 della L.R. 39/2000;



Art. 3, c.5, lett. a) i parchi urbani, i giardini, gli orti botanici e i vivai;



Art. 3, c.5, lett. b) gli impianti per arboricoltura da legno, i noceti, i nocioleti specializzati e le altre colture specializzate realizzate con alberi ed arbusti forestali e soggette a pratiche agronomiche



Art. 3, c.5, lett. c) le formazioni arbustive ed arboree insediatesi nei terreni già destinati a colture agrarie e a pascolo, abbandonate per un periodo inferiore a quindici anni.

CASI DI ESCLUSIONE AI SENSI DELLA L.R. n. 39/2000 e D.P.G.R n.48/R/2003

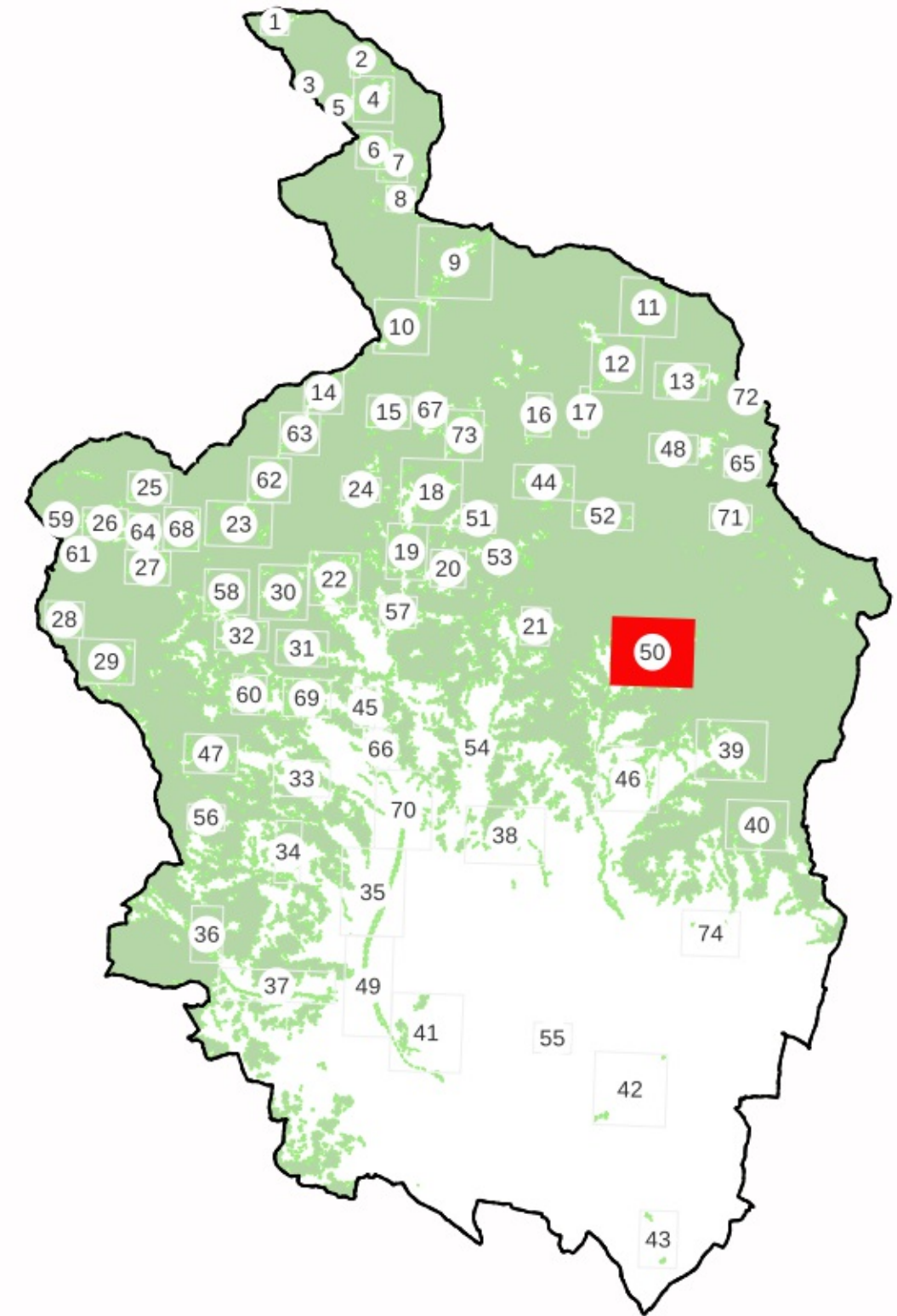

LEGENDA

Deperimetrazioni proposte



Aggiunte proposte

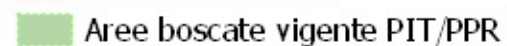

Non risponde alle caratteristiche di cui all'art.3, c.1 e c.4 della L.R. 39/2000;

Art. 3, c.5, lett. a) i parchi urbani, i giardini, gli orti botanici e i vivai;

Art. 3, c.5, lett. b) gli impianti per arboricoltura da legno, i noceti, i nocioleti specializzati e le altre colture specializzate realizzate con alberi ed arbusti forestali e soggette a pratiche agronomiche

Art. 3, c.5, lett. c) le formazioni arbustive ed arboree insediatesi nei terreni già destinati a colture agrarie e a pascolo, abbandonate per un periodo inferiore a quindici anni.

CASI DI ESCLUSIONE AI SENSI DELLA L.R. n. 39/2000 e D.P.G.R n.48/R/2003

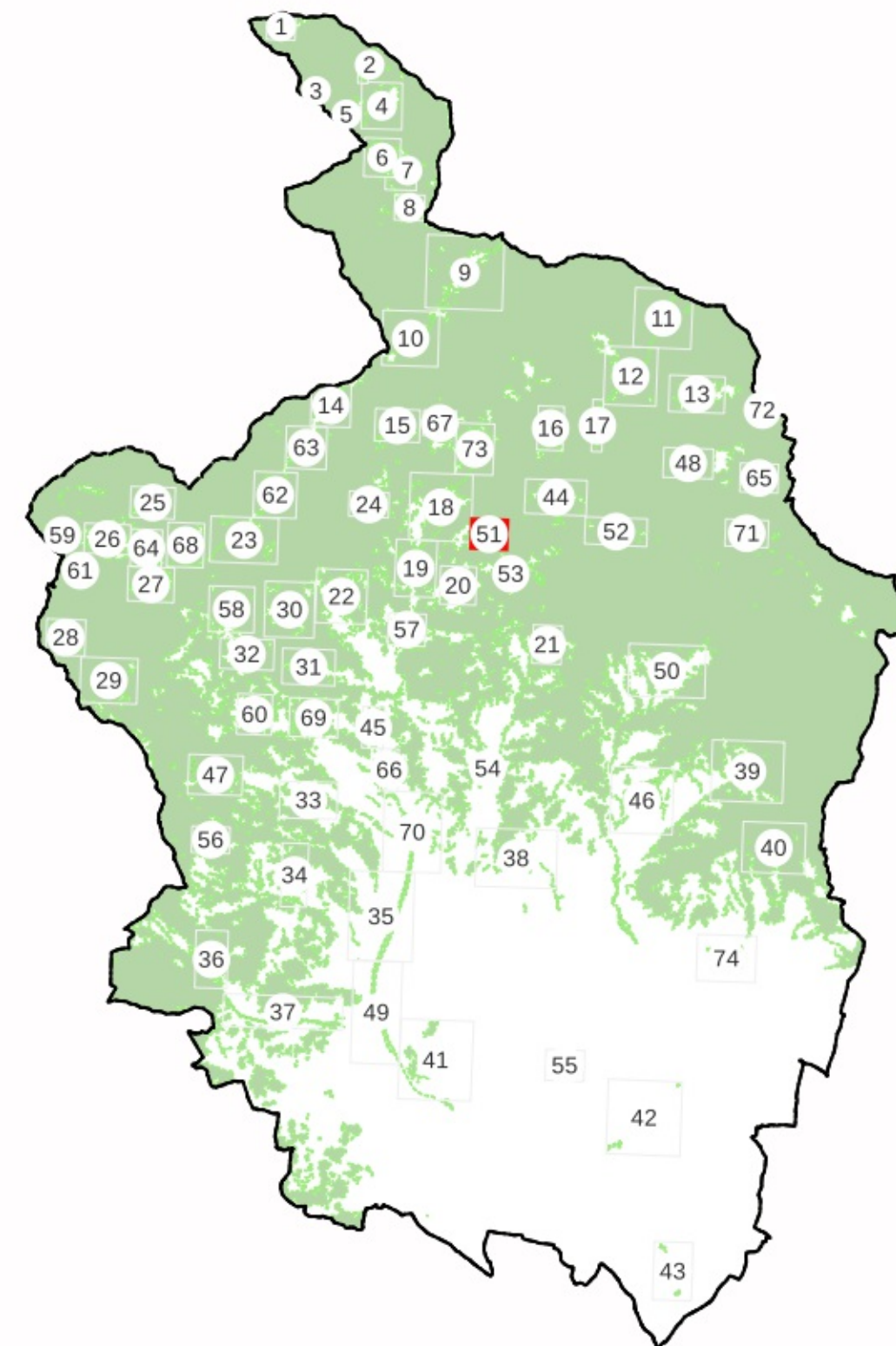

LEGENDA

Deperimetrazioni proposte



Aggiunte proposte



Non risponde alle caratteristiche di cui all'art.3, c.1 e c.4 della L.R. 39/2000;

Art. 3, c.5, lett. a) i parchi urbani, i giardini, gli orti botanici e i vivai;

Art. 3, c.5, lett. b) gli impianti per arboricoltura da legno, i noceti, i nocioleti specializzati e le altre colture specializzate realizzate con alberi ed arbusti forestali e soggette a pratiche agronomiche

Art. 3, c.5, lett. c) le formazioni arbustive ed arboree insediatesi nei terreni già destinati a colture agrarie e a pascolo, abbandonate per un periodo inferiore a quindici anni.

CASI DI ESCLUSIONE AI SENSI DELLA L.R. n. 39/2000 e D.P.G.R n.48/R/2003

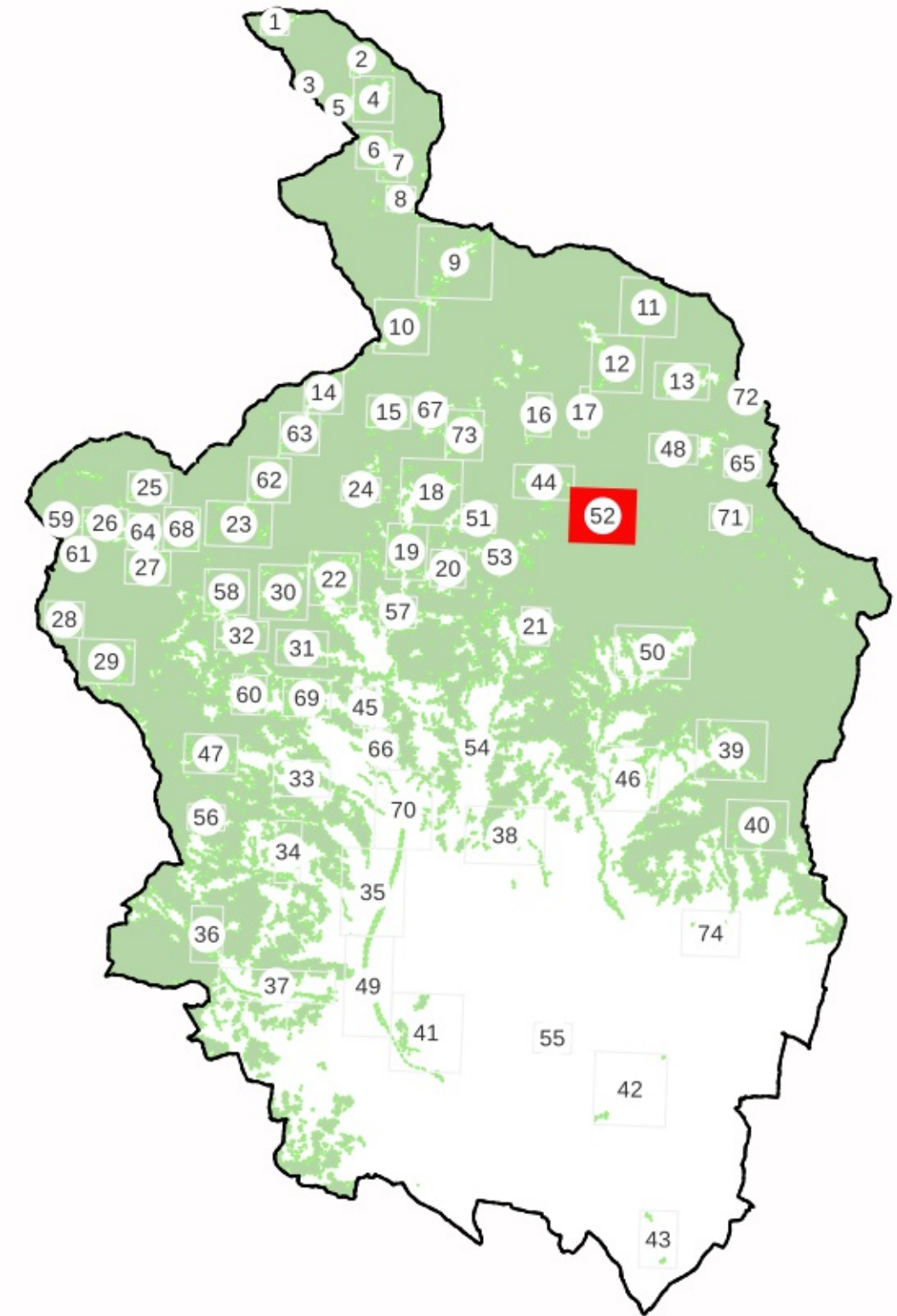
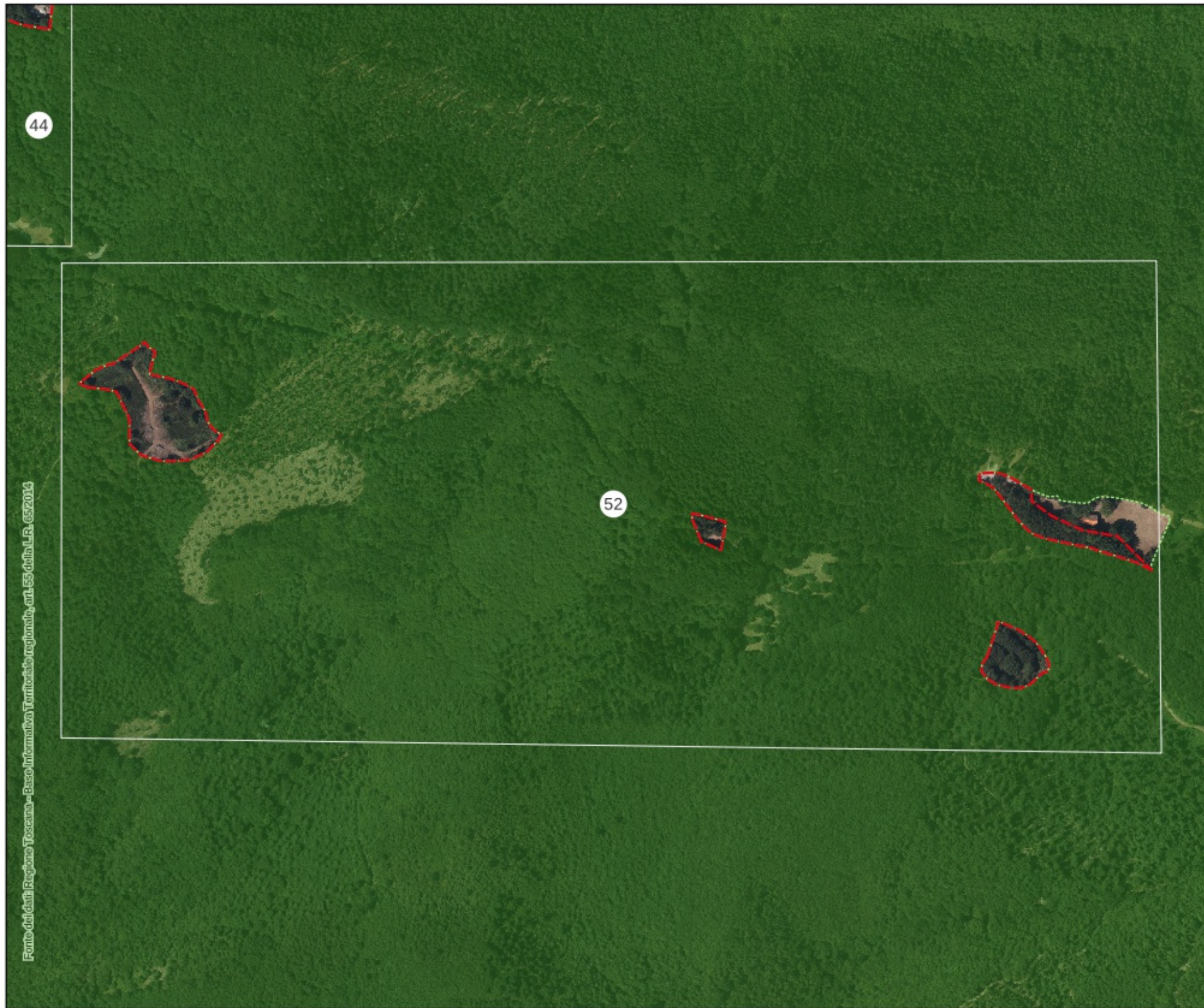

LEGENDA

Deperimetrazioni proposte



Aggiunte proposte



Non risponde alle caratteristiche di cui all'art.3, c.1 e c.4 della L.R. 39/2000;

Art. 3, c.5, lett. a) i parchi urbani, i giardini, gli orti botanici e i vivai;

Art. 3, c.5, lett. b) gli impianti per arboricoltura da legno, i noceti, i nocioleti specializzati e le altre colture specializzate realizzate con alberi ed arbusti forestali e soggette a pratiche agronomiche

Art. 3, c.5, lett. c) le formazioni arbustive ed arboree insediatesi nei terreni già destinati a colture agrarie e a pascolo, abbandonate per un periodo inferiore a quindici anni.

CASI DI ESCLUSIONE AI SENSI DELLA L.R. n. 39/2000 e D.P.G.R n.48/R/2003

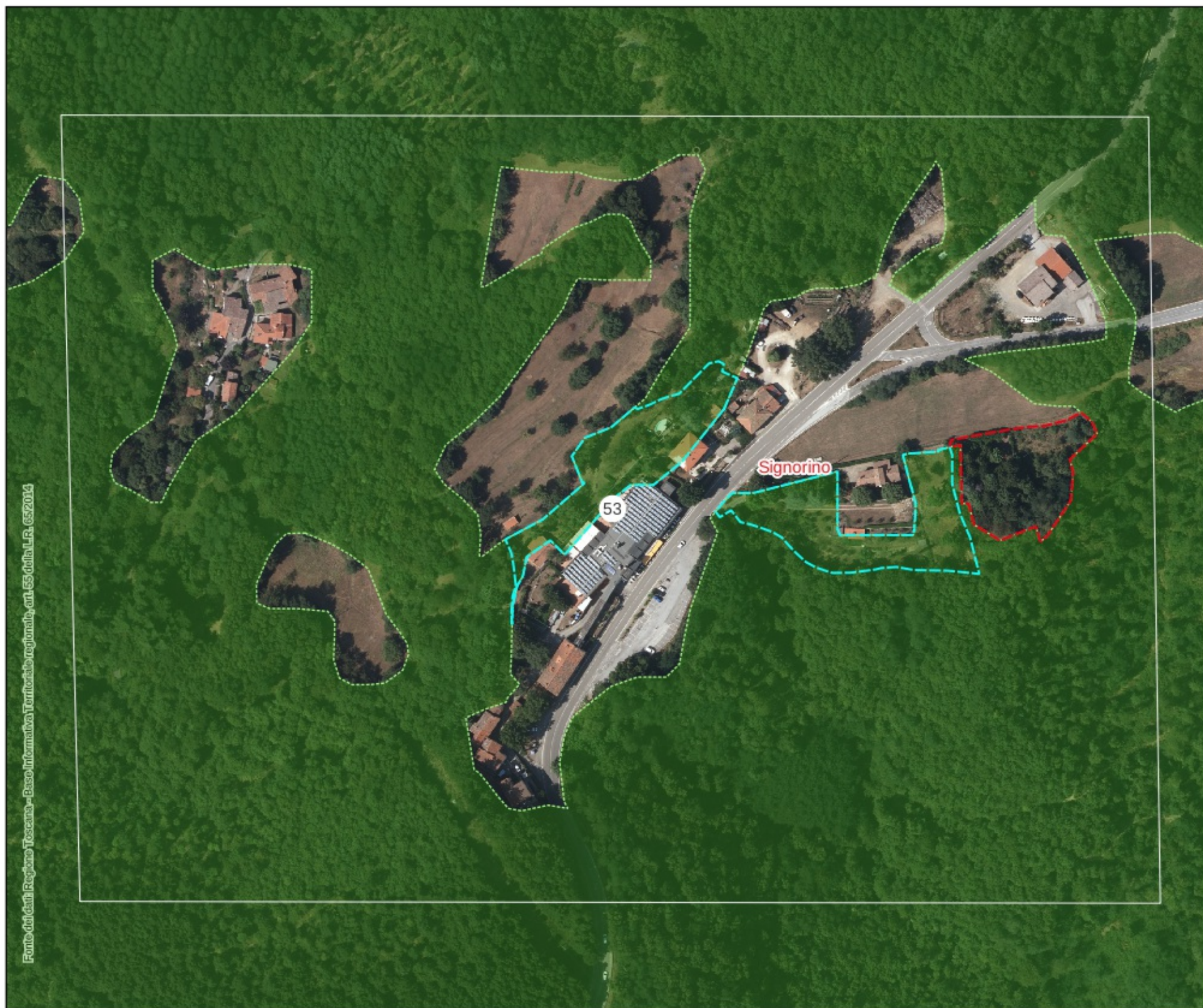

Fonte dati Regione Toscana - Base Informativa Territoriale regionale, art. 65 della L.R. 65/2014

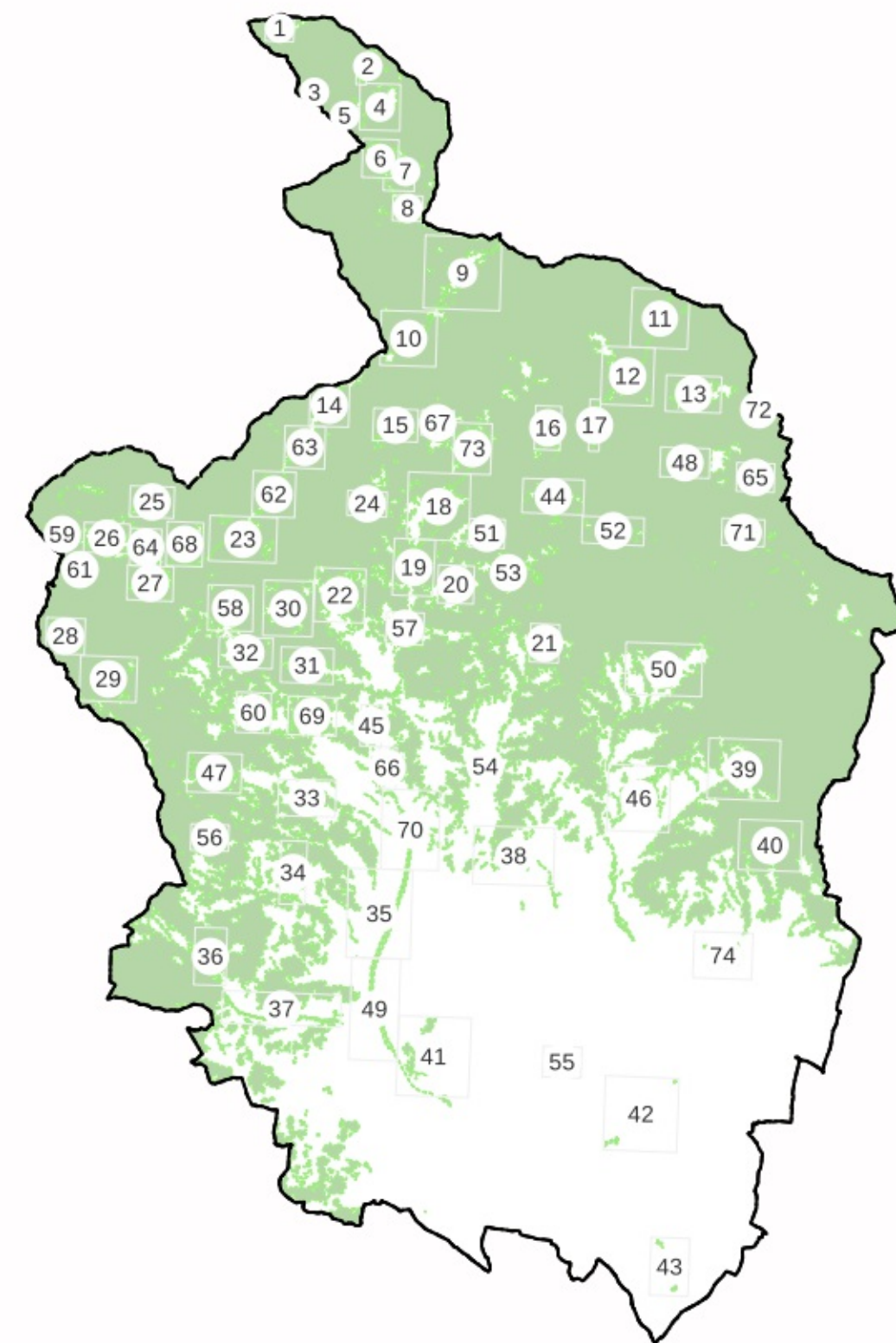

LEGENDA

Deperimetrazioni proposte



Aggiunte proposte

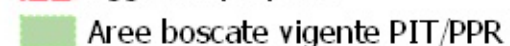

Non risponde alle caratteristiche di cui all'art.3, c.1 e c.4 della L.R. 39/2000;

Art. 3, c.5, lett. a) i parchi urbani, i giardini, gli orti botanici e i vivai;

Art. 3, c.5, lett. b) gli impianti per arboricoltura da legno, i noceti, i nocioleti specializzati e le altre colture specializzate realizzate con alberi ed arbusti forestali e soggette a pratiche agronomiche

Art. 3, c.5, lett. c) le formazioni arbustive ed arboree insediatesi nei terreni già destinati a colture agrarie e a pascolo, abbandonate per un periodo inferiore a quindici anni.

CASI DI ESCLUSIONE AI SENSI DELLA L.R. n. 39/2000 e D.P.G.R n.48/R/2003

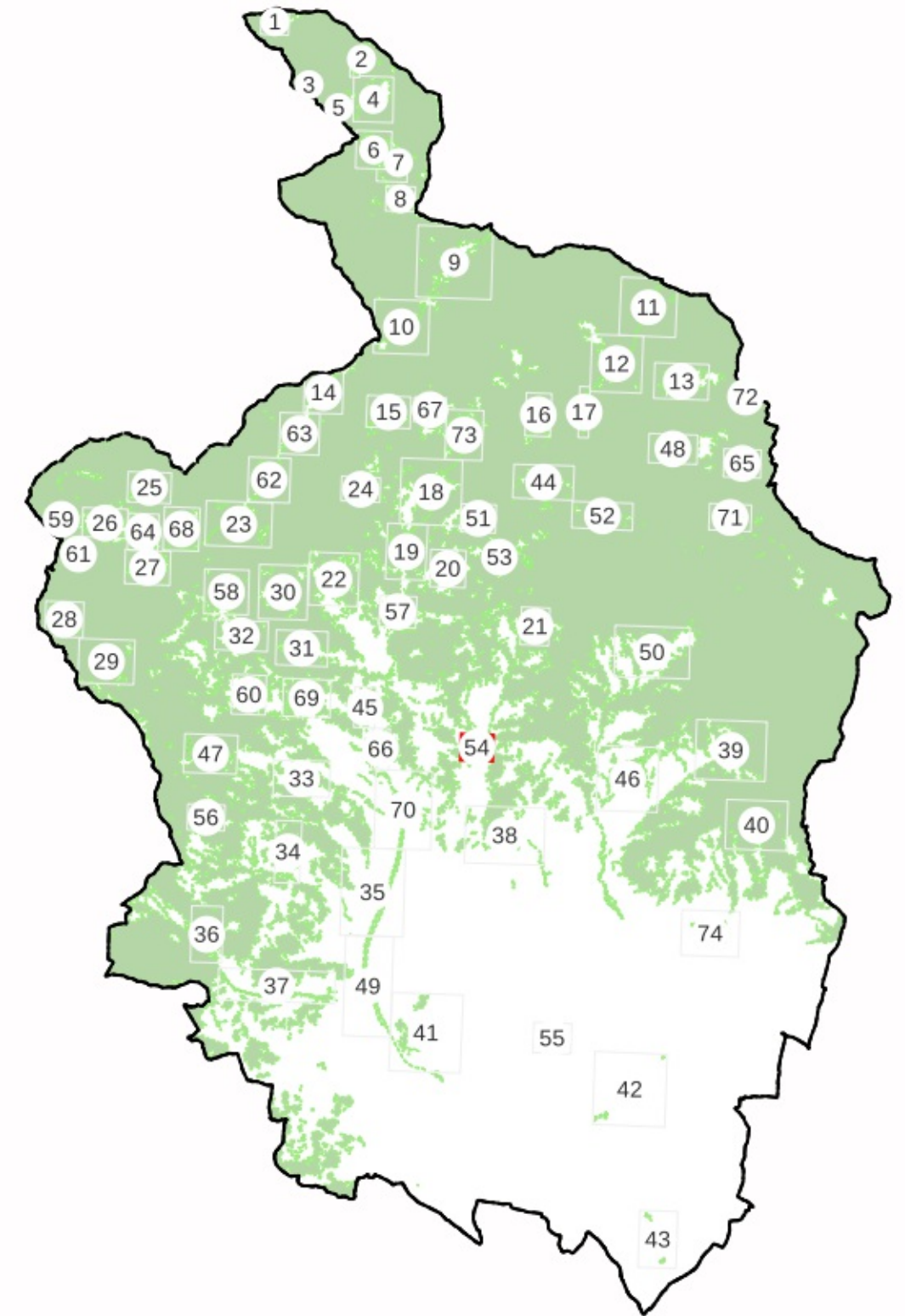

LEGENDA

Deperimetrazioni proposte



 Non risponde alle caratteristiche di cui all'art.3, c.1 e c.4 della L.R. 39/2000;

 Aggiunte proposte

 Aree boscate vigente PIT/PPR

 Art. 3, c.5, lett. a) i parchi urbani, i giardini, gli orti botanici e i vivai;

CASI DI ESCLUSIONE AI SENSI DELLA L.R. n. 39/2000 e D.P.G.R n.48/R/2003

 Art. 3, c.5, lett. b) gli impianti per arboricoltura da legno, i noceti, i nocioleti specializzati e le altre colture specializzate realizzate con alberi ed arbusti forestali e soggette a pratiche agronomiche

 Art. 3, c.5, lett. c) le formazioni arbustive ed arboree insediatesi nei terreni già destinati a colture agrarie e a pascolo, abbandonate per un periodo inferiore a quindici anni.

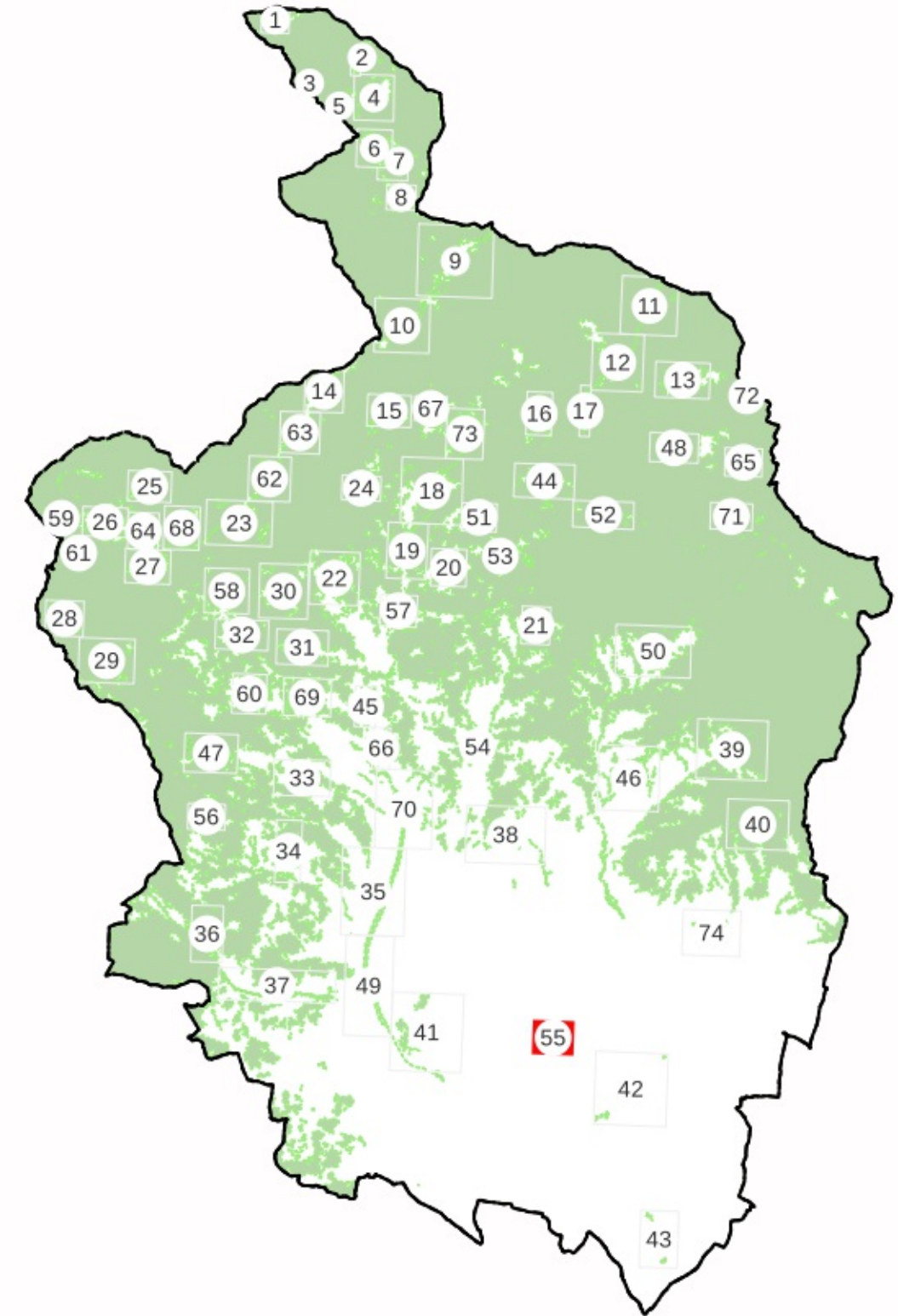

LEGENDA

Deperimetrazioni proposte



 Non risponde alle caratteristiche di cui all'art.3, c.1 e c.4 della L.R. 39/2000;

 Aggiunte proposte

 Aree boscate vigente PIT/PPR

 Art. 3, c.5, lett. a) i parchi urbani, i giardini, gli orti botanici e i vivai;

CASI DI ESCLUSIONE AI SENSI DELLA L.R. n. 39/2000 e D.P.G.R n.48/R/2003

 Art. 3, c.5, lett. b) gli impianti per arboricoltura da legno, i noceti, i nocioleti specializzati e le altre colture specializzate realizzate con alberi ed arbusti forestali e soggette a pratiche agronomiche

 Art. 3, c.5, lett. c) le formazioni arbustive ed arboree insediatesi nei terreni già destinati a colture agrarie e a pascolo, abbandonate per un periodo inferiore a quindici anni.

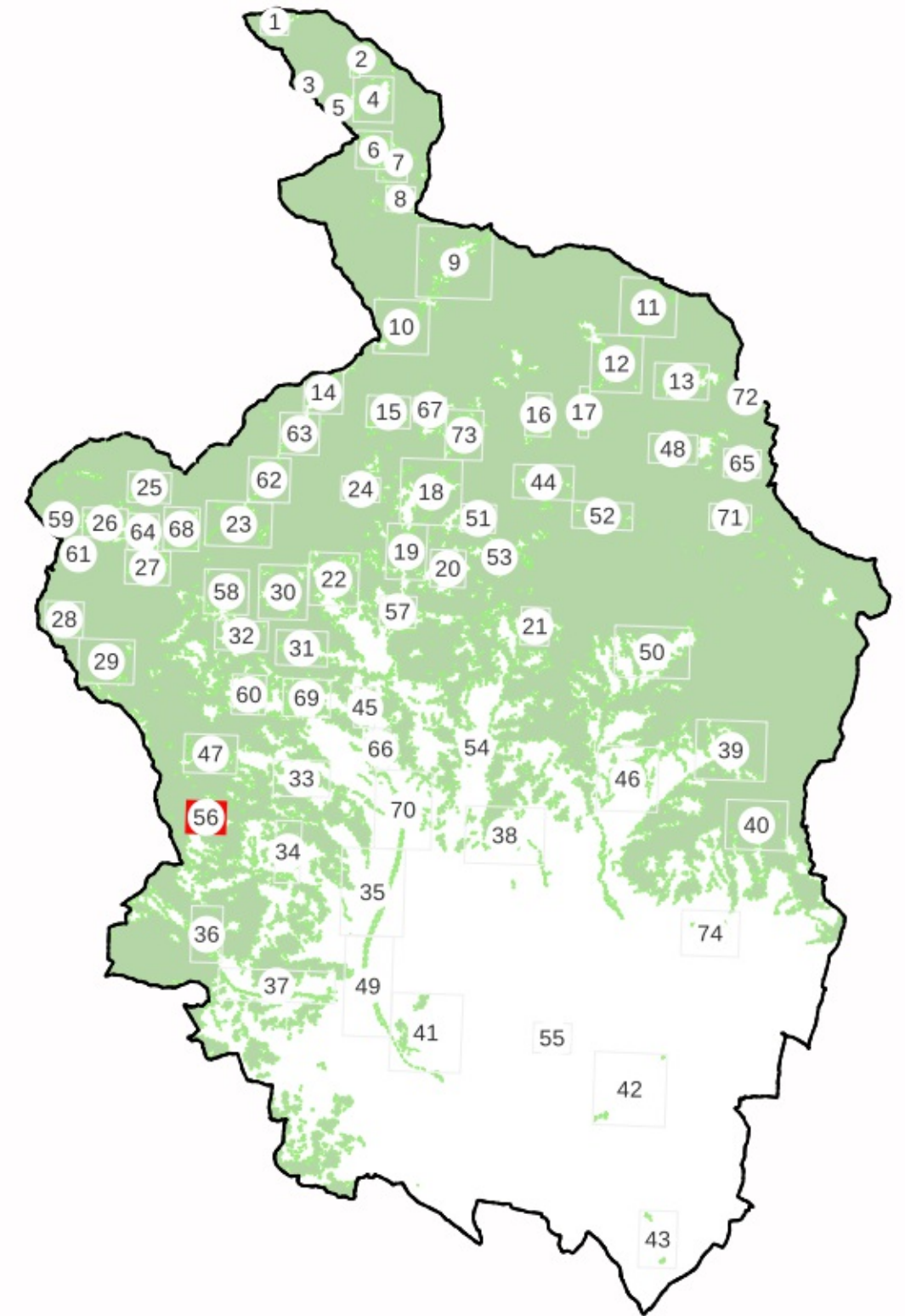

LEGENDA

Deperimetrazioni proposte





Aggiunte proposte



 Non risponde alle caratteristiche di cui all'art.3, c.1 e c.4 della L.R. 39/2000;

 Art. 3, c.5, lett. a) i parchi urbani, i giardini, gli orti botanici e i vivai;

 Art. 3, c.5, lett. b) gli impianti per arboricoltura da legno, i noceti, i nocioleti specializzati e le altre colture specializzate realizzate con alberi ed arbusti forestali e soggette a pratiche agronomiche

 Art. 3, c.5, lett. c) le formazioni arbustive ed arboree insediatesi nei terreni già destinati a colture agrarie e a pascolo, abbandonate per un periodo inferiore a quindici anni.

CASI DI ESCLUSIONE AI SENSI DELLA L.R. n. 39/2000 e D.P.G.R n.48/R/2003

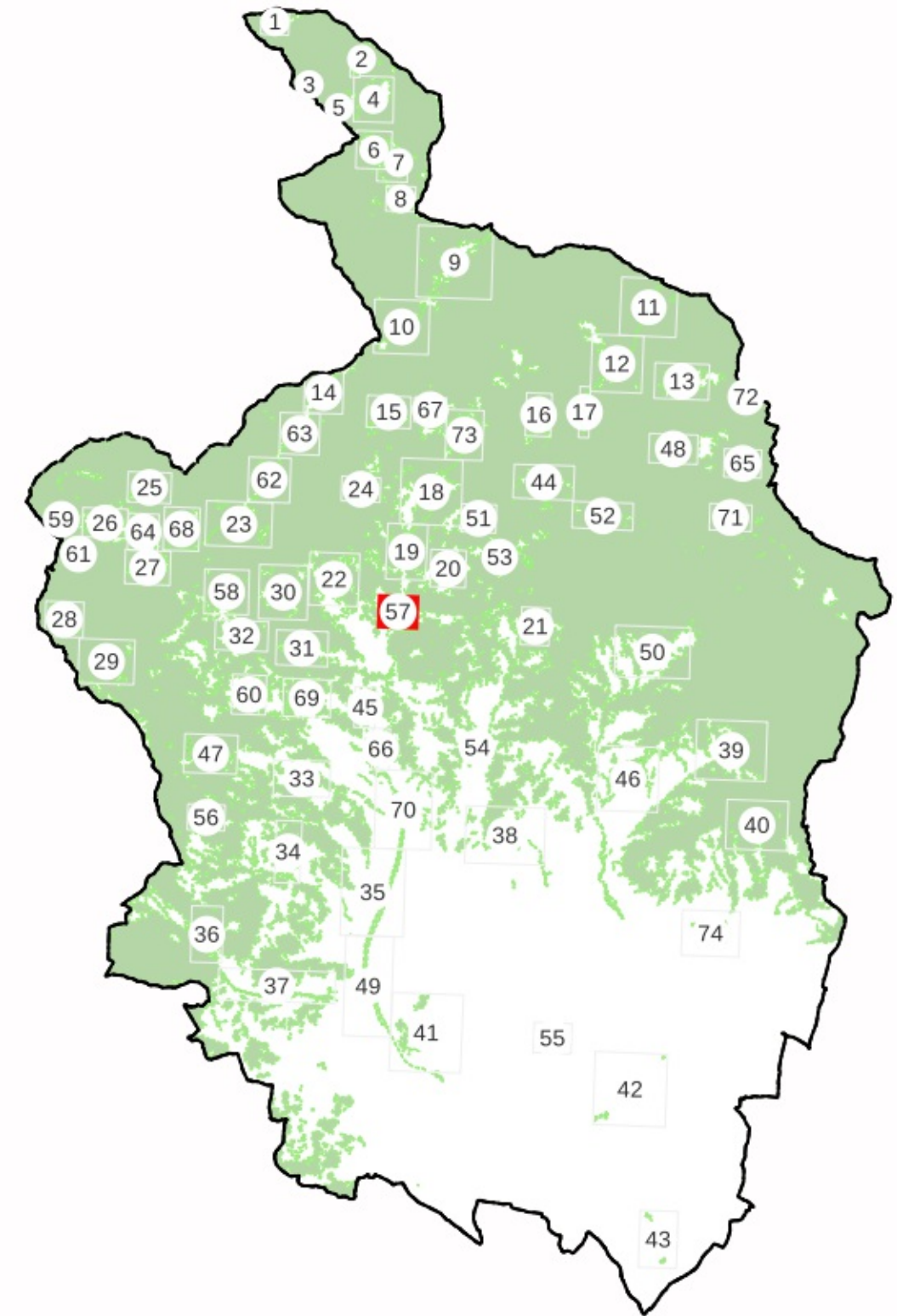

LEGENDA

Deperimetrazioni proposte



 Non risponde alle caratteristiche di cui all'art.3, c.1 e c.4 della L.R. 39/2000;

 Aggiunte proposte

 Aree boscate vigente PIT/PPR

 Art. 3, c.5, lett. a) i parchi urbani, i giardini, gli orti botanici e i vivai;

CASI DI ESCLUSIONE AI SENSI DELLA L.R. n. 39/2000 e D.P.G.R n.48/R/2003

 Art. 3, c.5, lett. b) gli impianti per arboricoltura da legno, i noceti, i nocioleti specializzati e le altre colture specializzate realizzate con alberi ed arbusti forestali e soggette a pratiche agronomiche

 Art. 3, c.5, lett. c) le formazioni arbustive ed arboree insediatesi nei terreni già destinati a colture agrarie e a pascolo, abbandonate per un periodo inferiore a quindici anni.

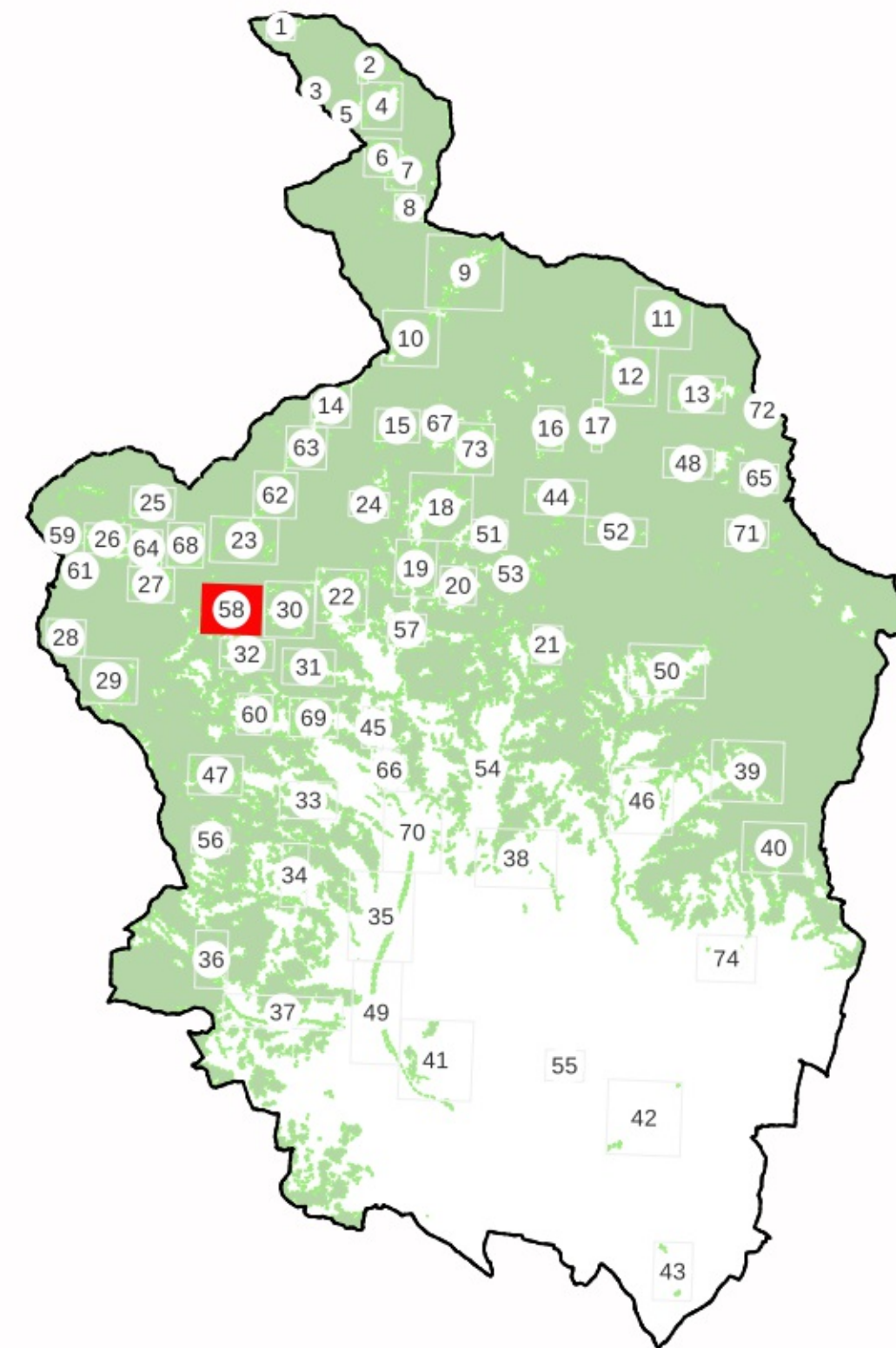

LEGENDA

Deperimetrazioni proposte



Non risponde alle caratteristiche di cui all'art.3, c.1 e c.4 della L.R. 39/2000;

Aggiunte proposte

Aree boscate vigente PIT/PPR

Art. 3, c.5, lett. a) i parchi urbani, i giardini, gli orti botanici e i vivai;

CASI DI ESCLUSIONE AI SENSI DELLA L.R. n. 39/2000 e D.P.G.R n.48/R/2003

Art. 3, c.5, lett. b) gli impianti per arboricoltura da legno, i noceti, i nocioleti specializzati e le altre colture specializzate realizzate con alberi ed arbusti forestali e soggette a pratiche agronomiche

Art. 3, c.5, lett. c) le formazioni arbustive ed arboree insediatesi nei terreni già destinati a colture agrarie e a pascolo, abbandonate per un periodo inferiore a quindici anni.

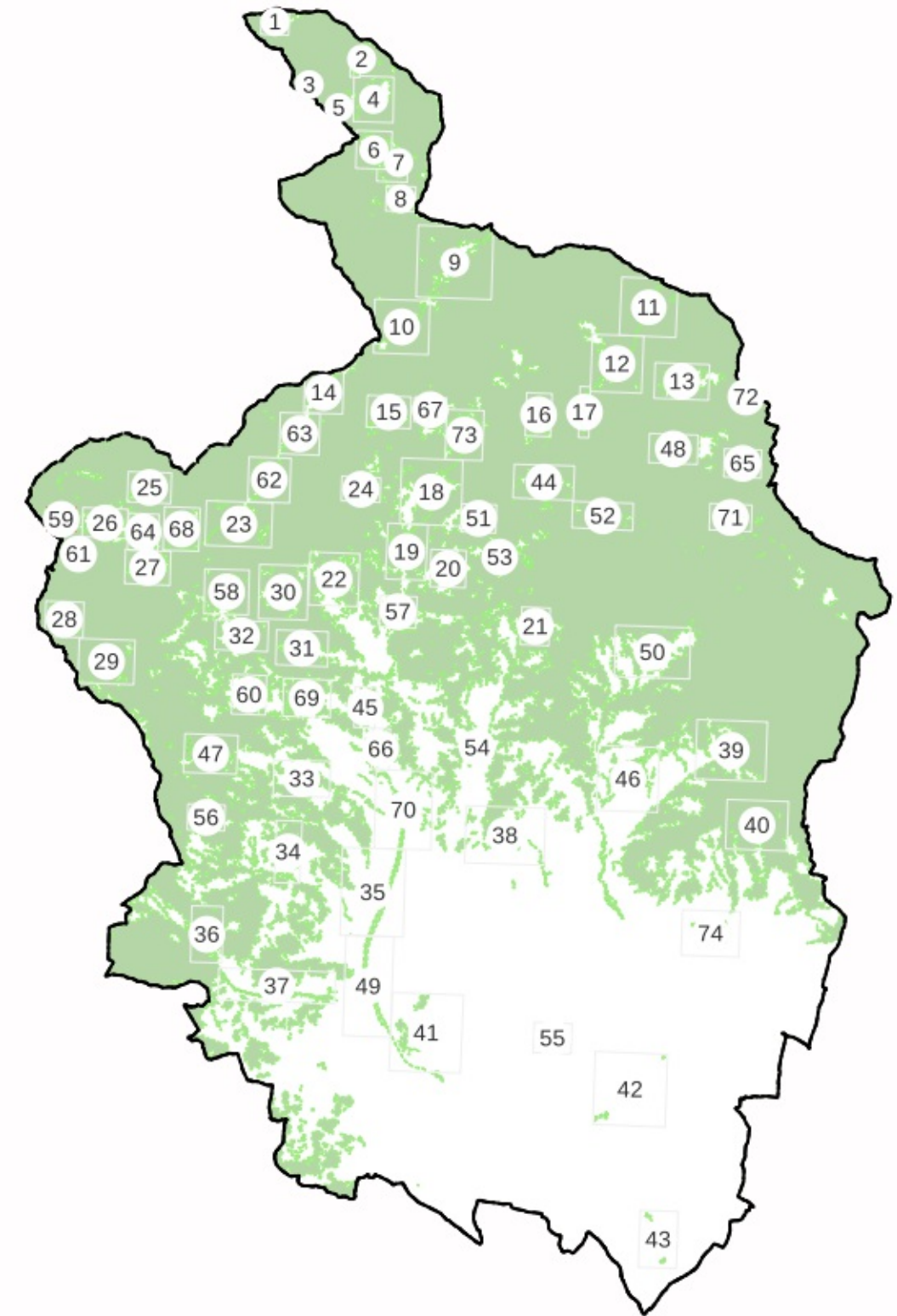



LEGENDA

Deperimetrazioni proposte



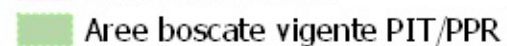

Aggiunte proposte



 Non risponde alle caratteristiche di cui all'art.3, c.1 e c.4 della L.R. 39/2000;

 Art. 3, c.5, lett. a) i parchi urbani, i giardini, gli orti botanici e i vivai;

 Art. 3, c.5, lett. b) gli impianti per arboricoltura da legno, i noceti, i nocioleti specializzati e le altre colture specializzate realizzate con alberi ed arbusti forestali e soggette a pratiche agronomiche

 Art. 3, c.5, lett. c) le formazioni arbustive ed arboree insediatesi nei terreni già destinati a colture agrarie e a pascolo, abbandonate per un periodo inferiore a quindici anni.

CASI DI ESCLUSIONE AI SENSI DELLA L.R. n. 39/2000 e D.P.G.R n.48/R/2003

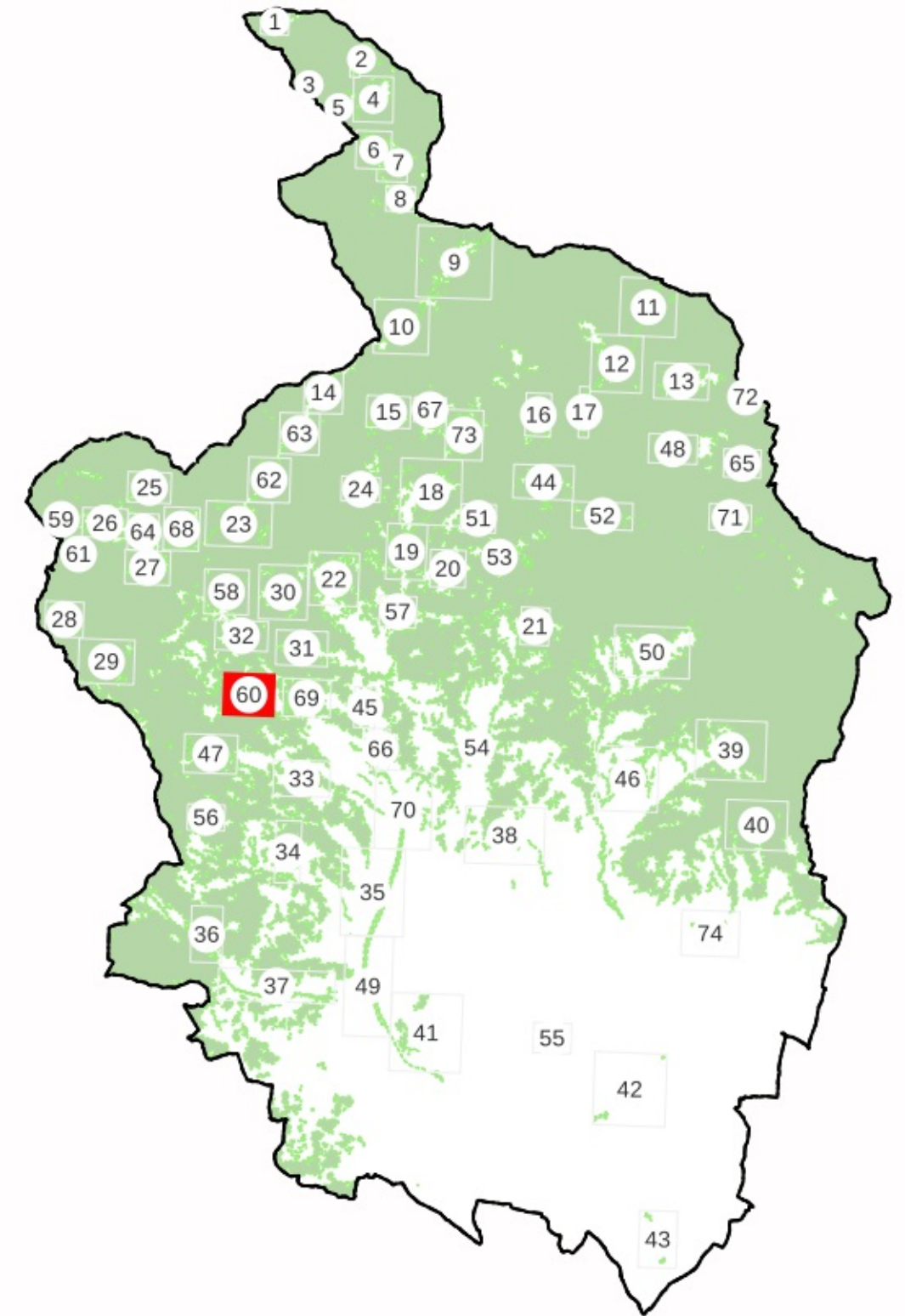

LEGENDA

Deperimetrazioni proposte



Aggiunte proposte

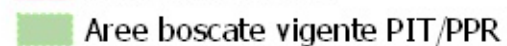

Non risponde alle caratteristiche di cui all'art.3, c.1 e c.4 della L.R. 39/2000;

Art. 3, c.5, lett. a) i parchi urbani, i giardini, gli orti botanici e i vivai;

Art. 3, c.5, lett. b) gli impianti per arboricoltura da legno, i noceti, i nocioleti specializzati e le altre colture specializzate realizzate con alberi ed arbusti forestali e soggette a pratiche agronomiche

Art. 3, c.5, lett. c) le formazioni arbustive ed arboree insediatesi nei terreni già destinati a colture agrarie e a pascolo, abbandonate per un periodo inferiore a quindici anni.

CASI DI ESCLUSIONE AI SENSI DELLA L.R. n. 39/2000 e D.P.G.R n.48/R/2003

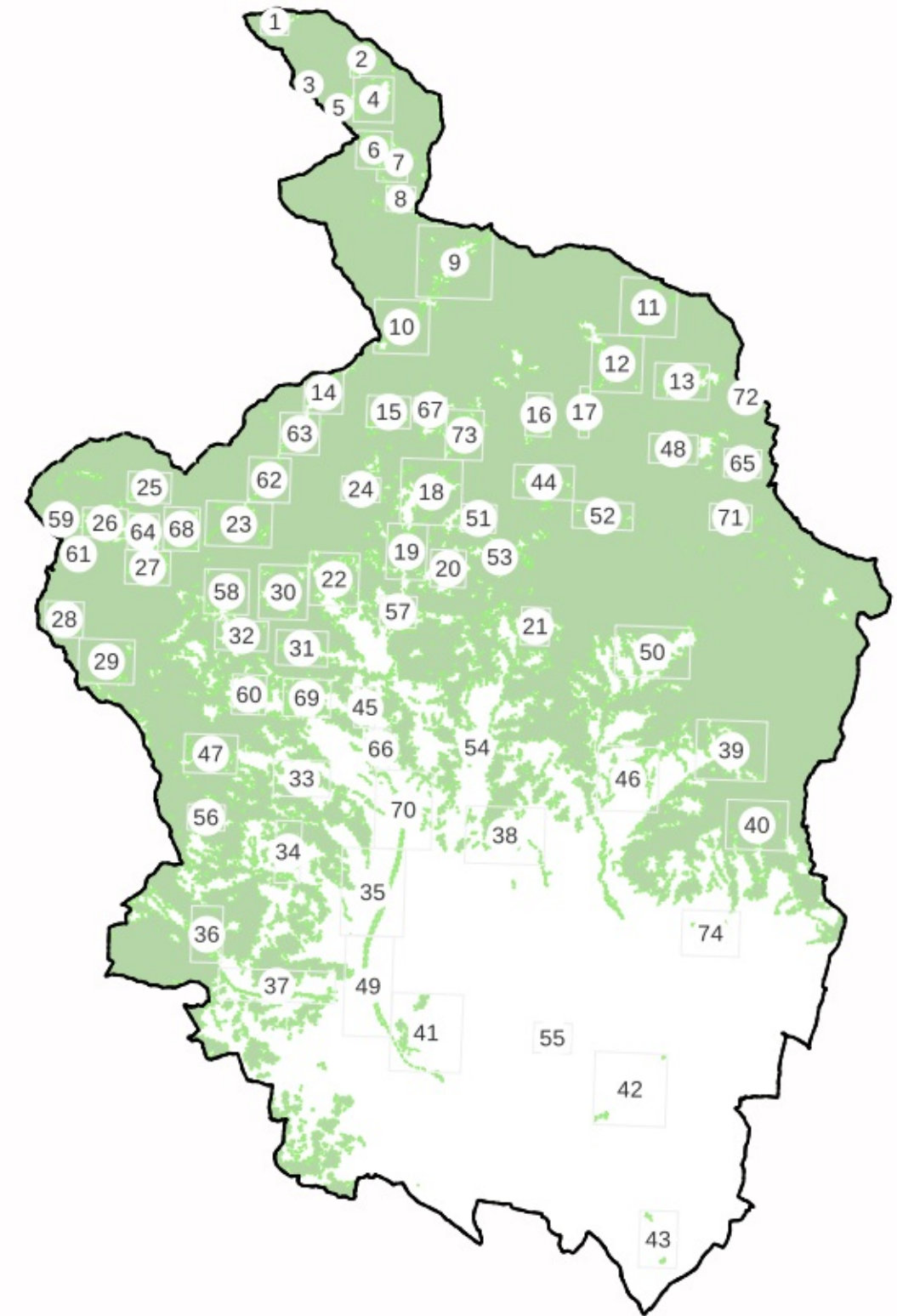

LEGENDA

Deperimetrazioni proposte



Aggiunte proposte

Aree boscate vigente PIT/PPR

Non risponde alle caratteristiche di cui all'art.3, c.1 e c.4 della L.R. 39/2000;

Art. 3, c.5, lett. a) i parchi urbani, i giardini, gli orti botanici e i vivai;

Art. 3, c.5, lett. b) gli impianti per arboricoltura da legno, i noceti, i nocioleti specializzati e le altre colture specializzate realizzate con alberi ed arbusti forestali e soggette a pratiche agronomiche

Art. 3, c.5, lett. c) le formazioni arbustive ed arboree insediatesi nei terreni già destinati a colture agrarie e a pascolo, abbandonate per un periodo inferiore a quindici anni.

CASI DI ESCLUSIONE AI SENSI DELLA L.R. n. 39/2000 e D.P.G.R n.48/R/2003

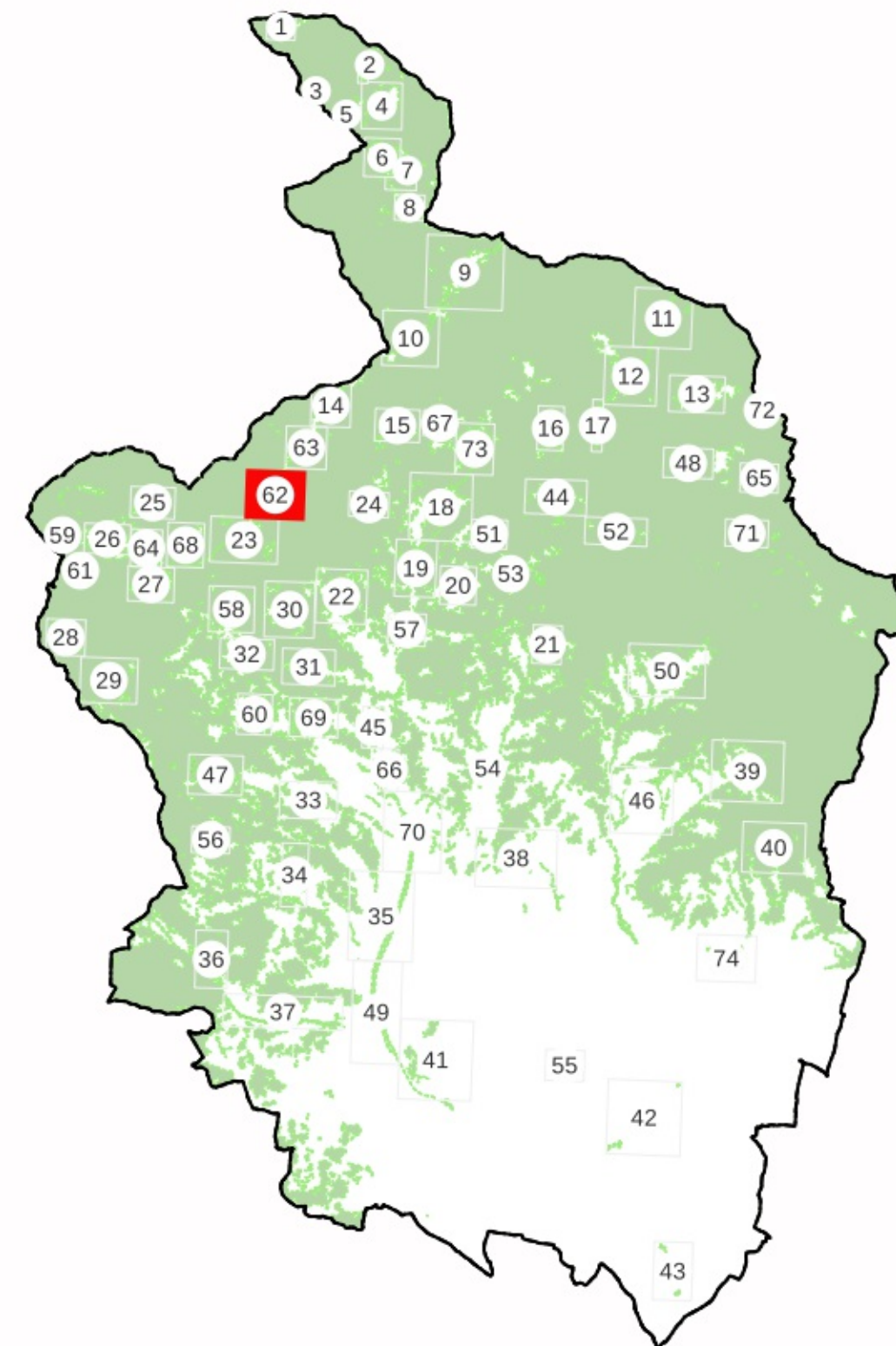

LEGENDA

Deperimetrazioni proposte





 Non risponde alle caratteristiche di cui all'art.3, c.1 e c.4 della L.R. 39/2000;

 Aggiunte proposte

 Aree boscate vigente PIT/PPR

 Art. 3, c.5, lett. a) i parchi urbani, i giardini, gli orti botanici e i vivai;

 Art. 3, c.5, lett. b) gli impianti per arboricoltura da legno, i noceti, i nocioleti specializzati e le altre colture specializzate realizzate con alberi ed arbusti forestali e soggette a pratiche agronomiche

 Art. 3, c.5, lett. c) le formazioni arbustive ed arboree insediatesi nei terreni già destinati a colture agrarie e a pascolo, abbandonate per un periodo inferiore a quindici anni.

CASI DI ESCLUSIONE AI SENSI DELLA L.R. n. 39/2000 e D.P.G.R n.48/R/2003



Fonte dati Regione Toscana - Base Informativa Territoriale Regionale, art. 65 della L.R. 65/2014

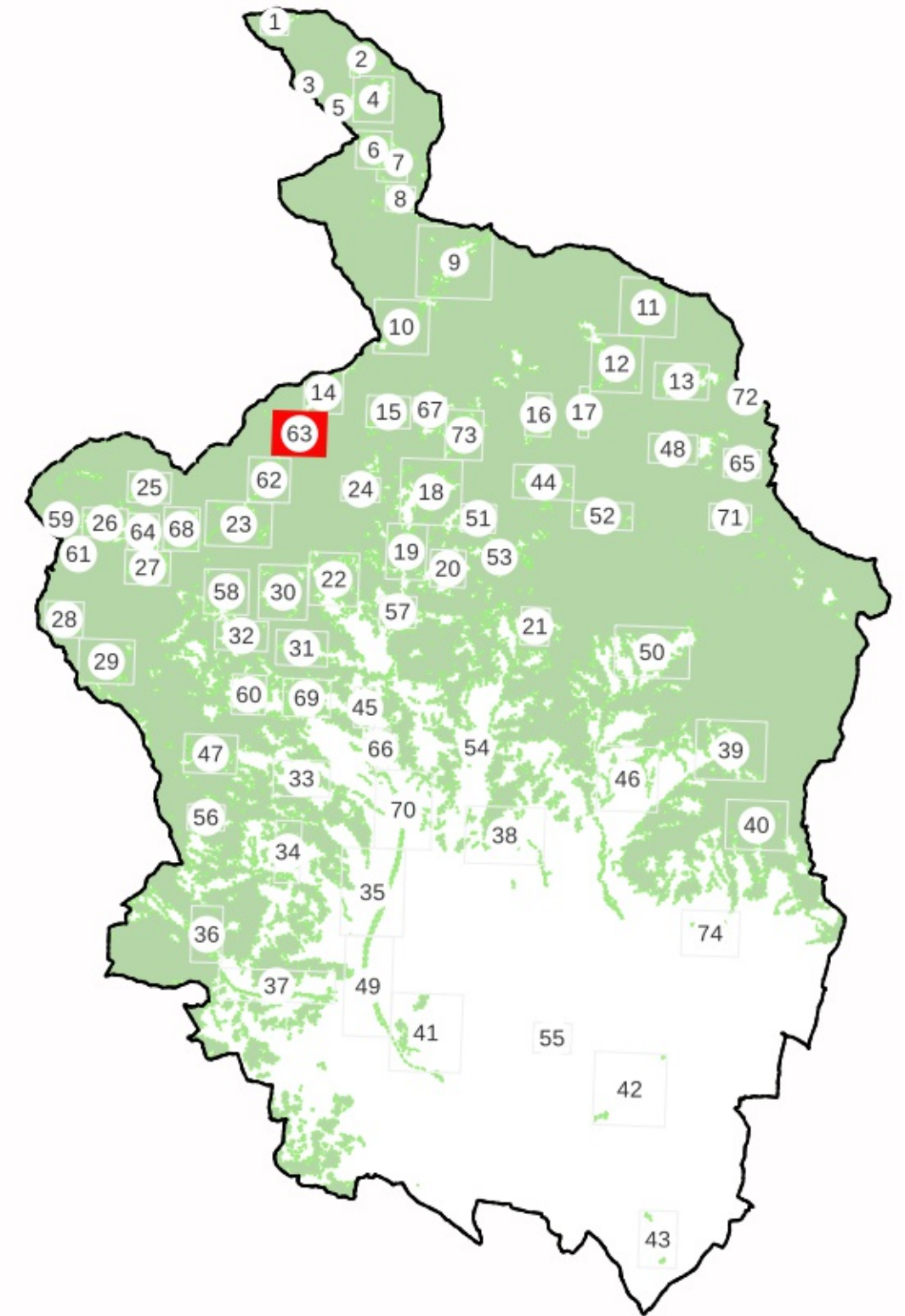

LEGENDA

Deperimetrazioni proposte



Aggiunte proposte



Non risponde alle caratteristiche di cui all'art.3, c.1 e c.4 della L.R. 39/2000;

Art. 3, c.5, lett. a) i parchi urbani, i giardini, gli orti botanici e i vivai;

Art. 3, c.5, lett. b) gli impianti per arboricoltura da legno, i noceti, i nocioleti specializzati e le altre colture specializzate realizzate con alberi ed arbusti forestali e soggette a pratiche agronomiche

Art. 3, c.5, lett. c) le formazioni arbustive ed arboree insediatesi nei terreni già destinati a colture agrarie e a pascolo, abbandonate per un periodo inferiore a quindici anni.

CASI DI ESCLUSIONE AI SENSI DELLA L.R. n. 39/2000 e D.P.G.R n.48/R/2003

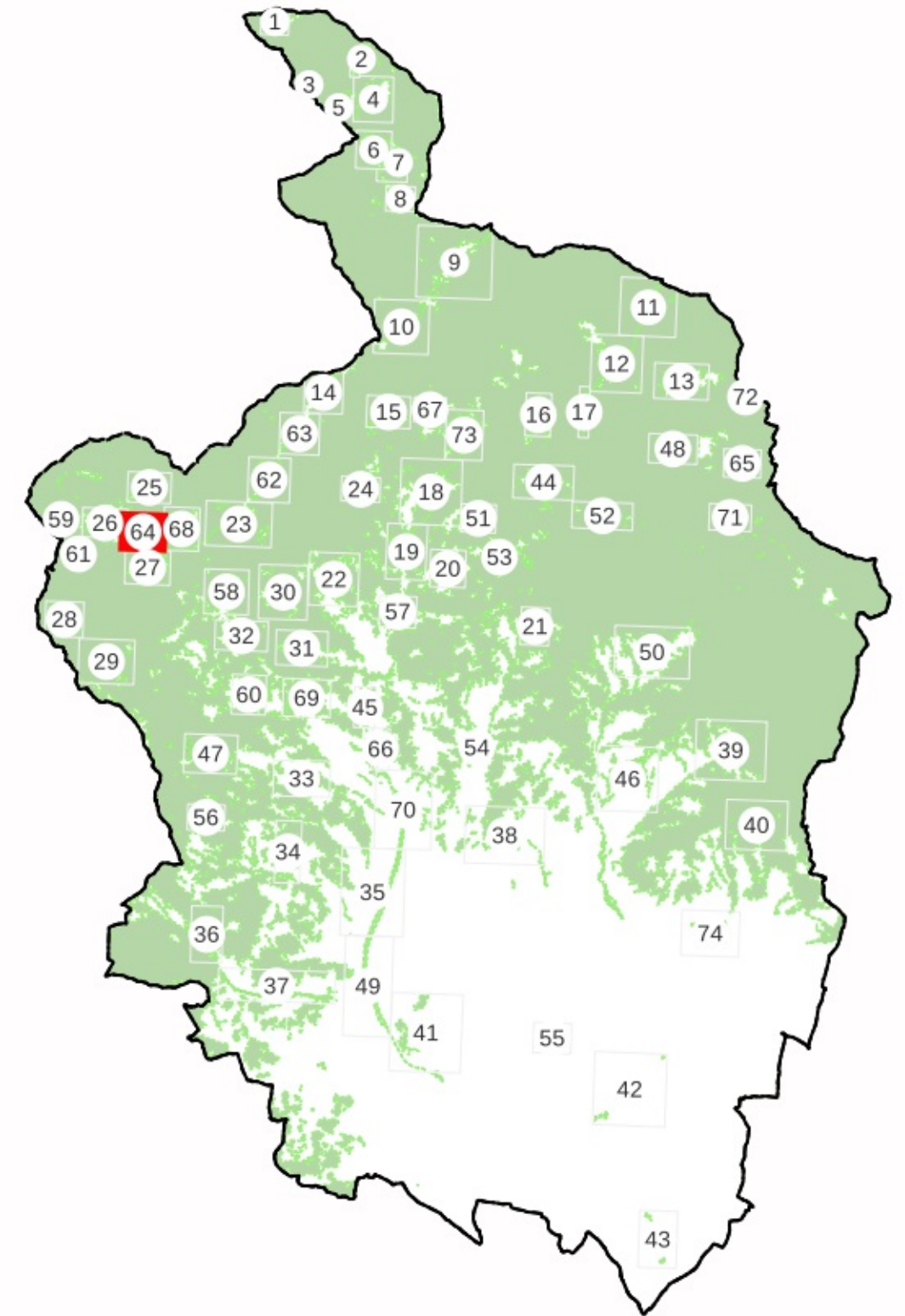

LEGENDA

Deperimetrazioni proposte



Aggiunte proposte

Aree boscate vigente PIT/PPR



Non risponde alle caratteristiche di cui all'art.3, c.1 e c.4 della L.R. 39/2000;



Art. 3, c.5, lett. a) i parchi urbani, i giardini, gli or& botanici e i vivai;



Art. 3, c.5, lett. b) gli impianti per arboricoltura da legno, i noceti, i nocioleti specializzati e le altre colture specializzate realizzate con alberi ed arbusti forestali e soggette a pratiche agronomiche



Art. 3, c.5, lett. c) le formazioni arbustive ed arboree insediatesi nei terreni già destinati a colture agrarie e a pascolo, abbandonate per un periodo inferiore a quindici anni.

CASI DI ESCLUSIONE AI SENSI DELLA L.R. n. 39/2000 e D.P.G.R n.48/R/2003

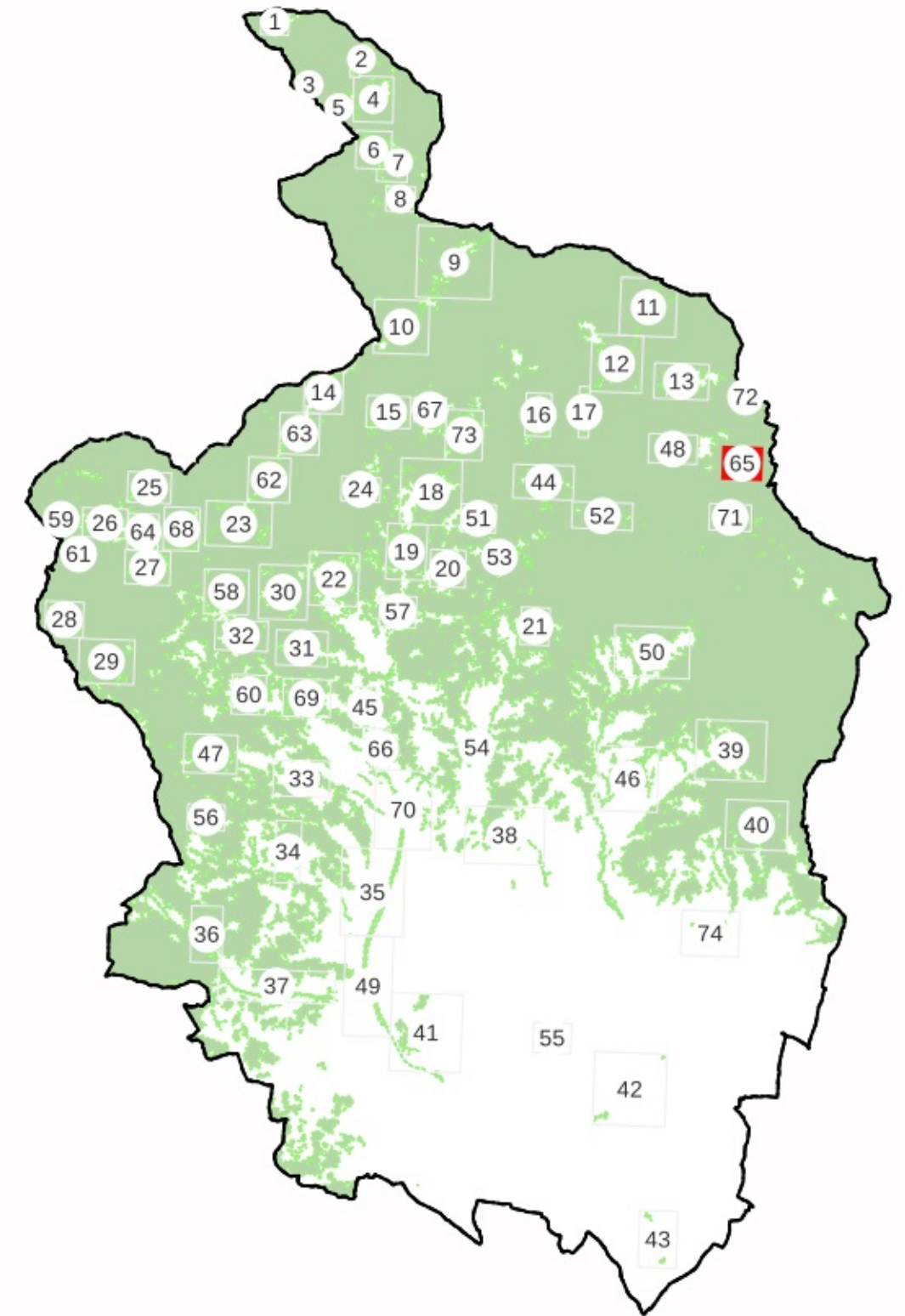

LEGENDA

Deperimetrazioni proposte



Aggiunte proposte

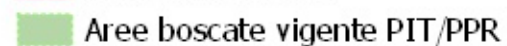

Non risponde alle caratteristiche di cui all'art.3, c.1 e c.4 della L.R. 39/2000;

Art. 3, c.5, lett. a) i parchi urbani, i giardini, gli orti botanici e i vivai;

Art. 3, c.5, lett. b) gli impianti per arboricoltura da legno, i noceti, i nocioleti specializzati e le altre colture specializzate realizzate con alberi ed arbusti forestali e soggette a pratiche agronomiche

Art. 3, c.5, lett. c) le formazioni arbustive ed arboree insediatesi nei terreni già destinati a colture agrarie e a pascolo, abbandonate per un periodo inferiore a quindici anni.

CASI DI ESCLUSIONE AI SENSI DELLA L.R. n. 39/2000 e D.P.G.R n.48/R/2003

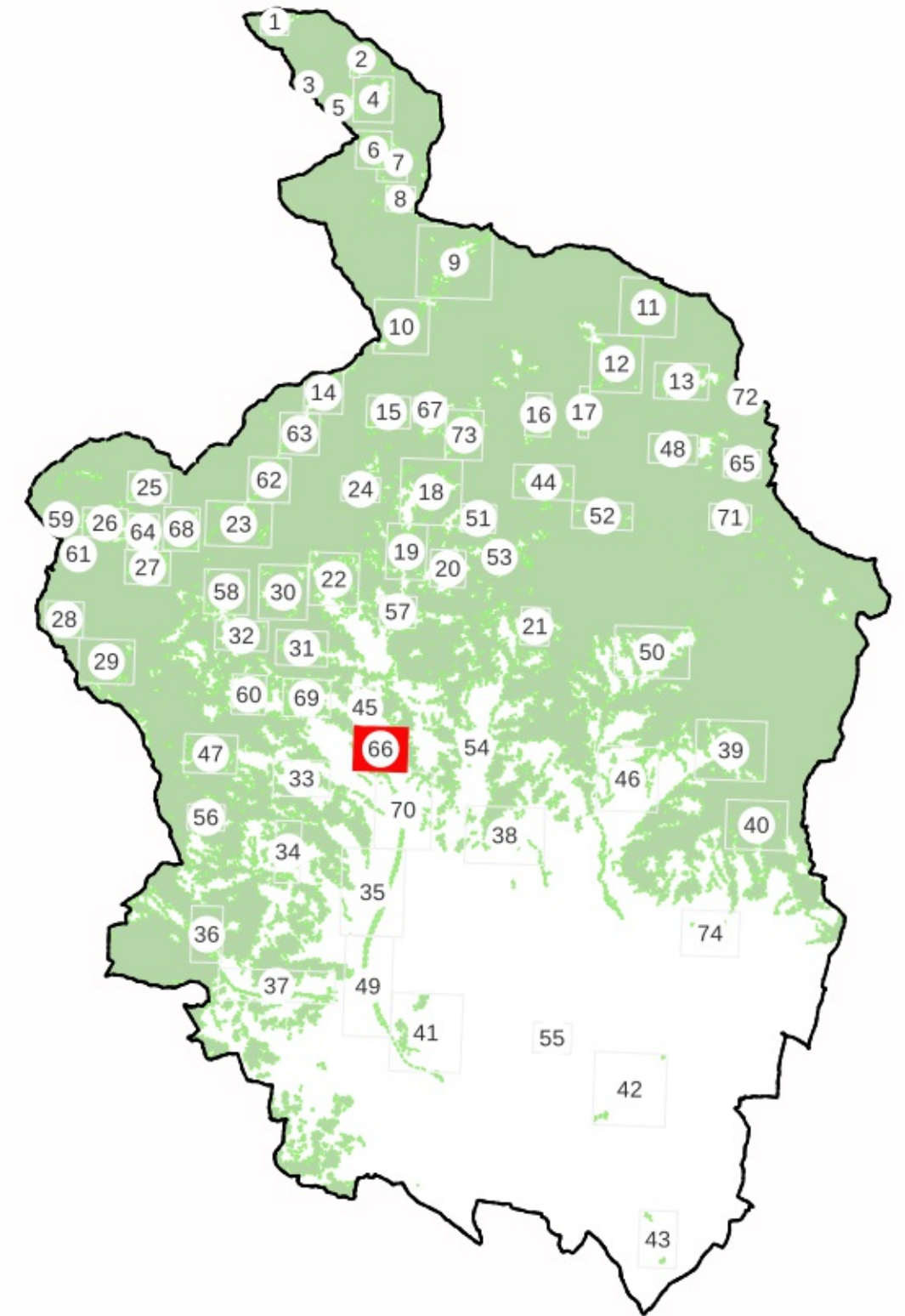



LEGENDA

Deperimetrazioni proposte



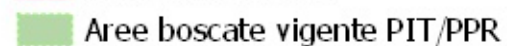

Aggiunte proposte



 Non risponde alle caratteristiche di cui all'art.3, c.1 e c.4 della L.R. 39/2000;

 Art. 3, c.5, lett. a) i parchi urbani, i giardini, gli orti botanici e i vivai;

 Art. 3, c.5, lett. b) gli impianti per arboricoltura da legno, i noceti, i nocioleti specializzati e le altre colture specializzate realizzate con alberi ed arbusti forestali e soggette a pratiche agronomiche

 Art. 3, c.5, lett. c) le formazioni arbustive ed arboree insediatesi nei terreni già destinati a colture agrarie e a pascolo, abbandonate per un periodo inferiore a quindici anni.

CASI DI ESCLUSIONE AI SENSI DELLA L.R. n. 39/2000 e D.P.G.R n.48/R/2003

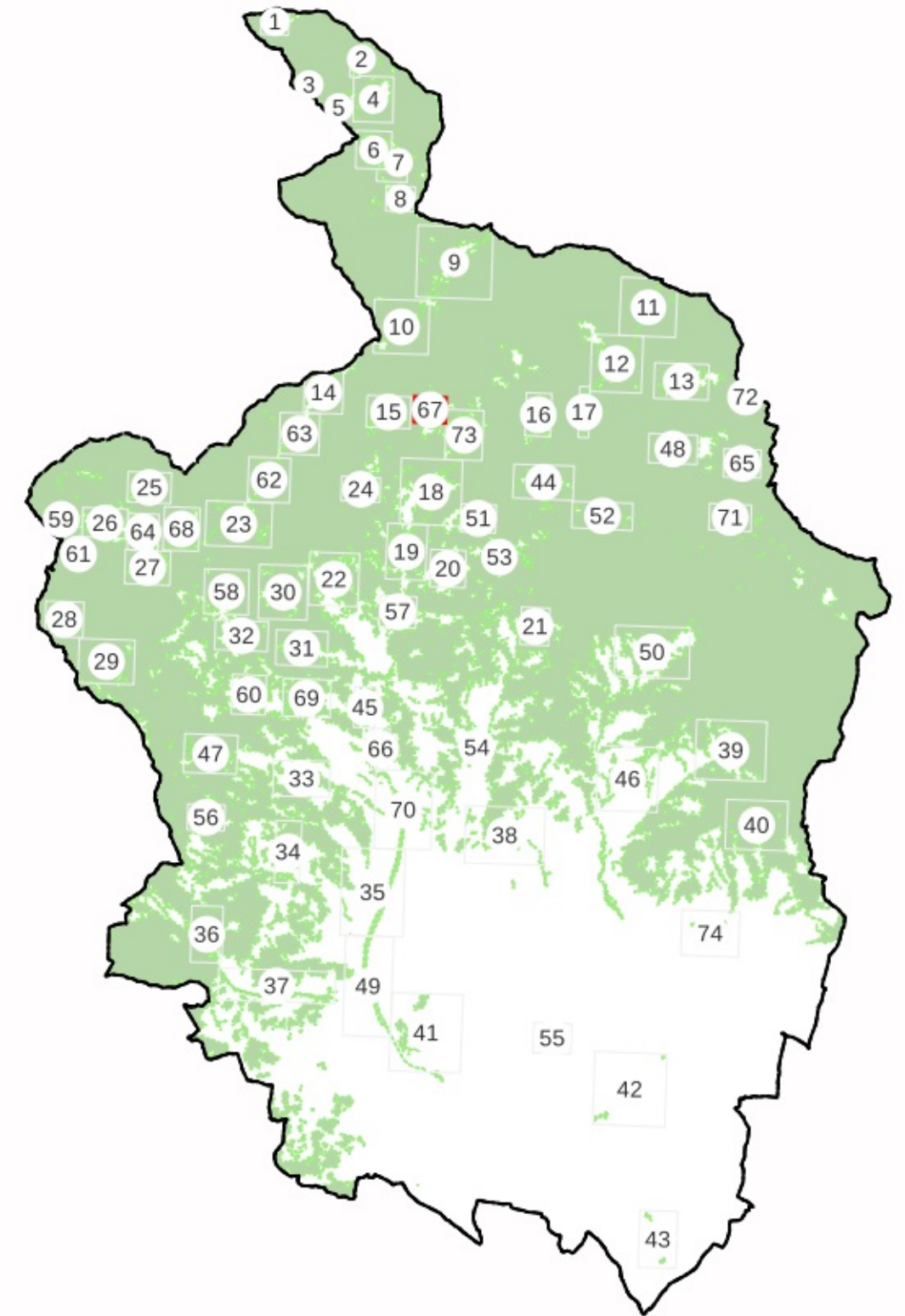

LEGENDA

Deperimetrazioni proposte



Aggiunte proposte

Aree boscate vigente PIT/PPR

Non risponde alle caratteristiche di cui all'art.3, c.1 e c.4 della L.R. 39/2000;

Art. 3, c.5, lett. a) i parchi urbani, i giardini, gli orti botanici e i vivai;

Art. 3, c.5, lett. b) gli impianti per arboricoltura da legno, i noceti, i nocioleti specializzati e le altre colture specializzate realizzate con alberi ed arbusti forestali e soggette a pratiche agronomiche

Art. 3, c.5, lett. c) le formazioni arbustive ed arboree insediatesi nei terreni già destinati a colture agrarie e a pascolo, abbandonate per un periodo inferiore a quindici anni.

CASI DI ESCLUSIONE AI SENSI DELLA L.R. n. 39/2000 e D.P.G.R n.48/R/2003

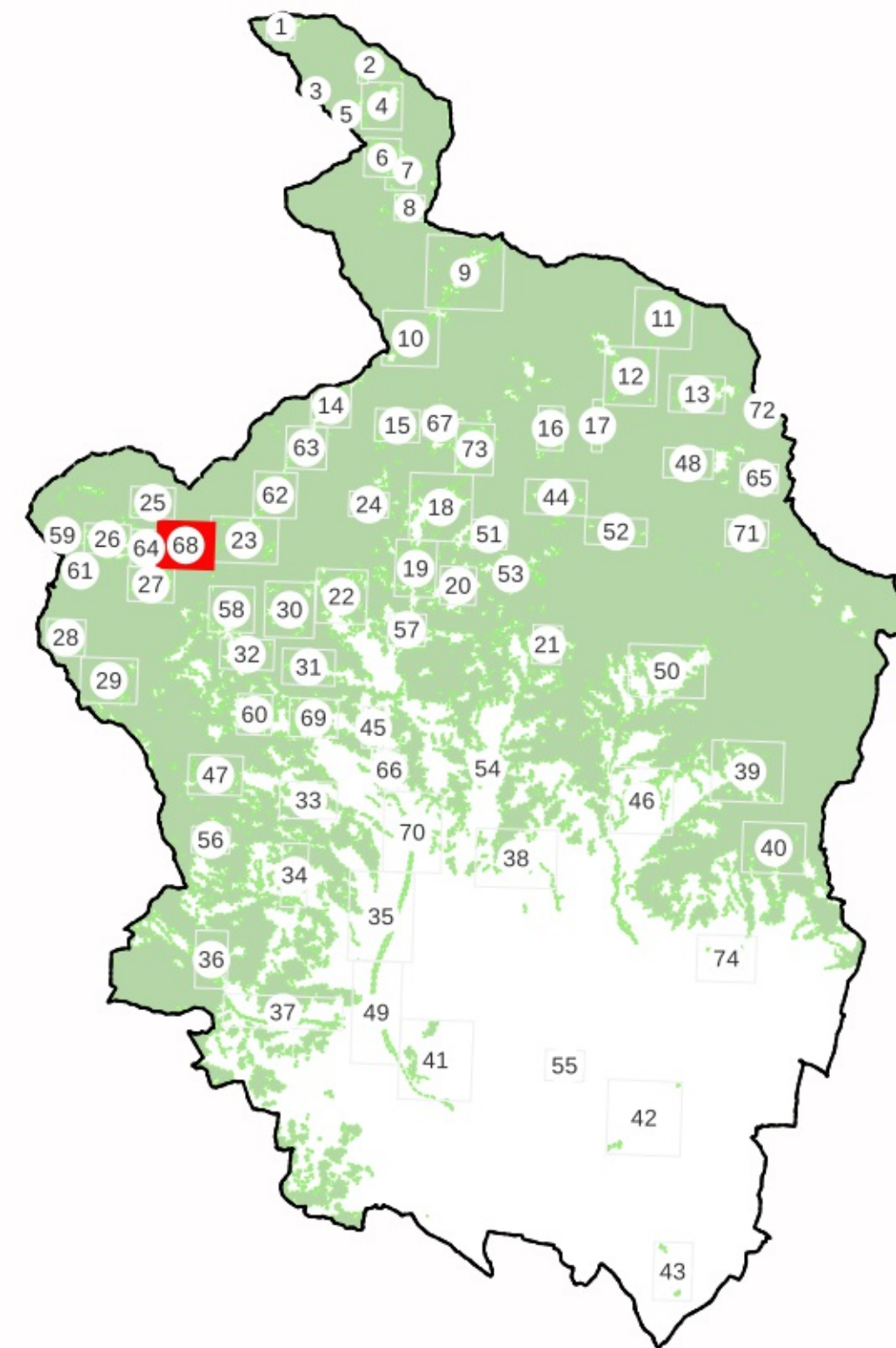

LEGENDA

Deperimetrazioni proposte



Aggiunte proposte

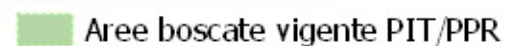

Non risponde alle caratteristiche di cui all'art.3, c.1 e c.4 della L.R. 39/2000;



Art. 3, c.5, lett. a) i parchi urbani, i giardini, gli orti botanici e i vivai;



Art. 3, c.5, lett. b) gli impianti per arboricoltura da legno, i noceti, i nocioleti specializzati e le altre colture specializzate realizzate con alberi ed arbusti forestali e soggette a pratiche agronomiche



Art. 3, c.5, lett. c) le formazioni arbustive ed arboree insediatesi nei terreni già destinati a colture agrarie e a pascolo, abbandonate per un periodo inferiore a quindici anni.



CASI DI ESCLUSIONE AI SENSI DELLA L.R. n. 39/2000 e D.P.G.R n.48/R/2003

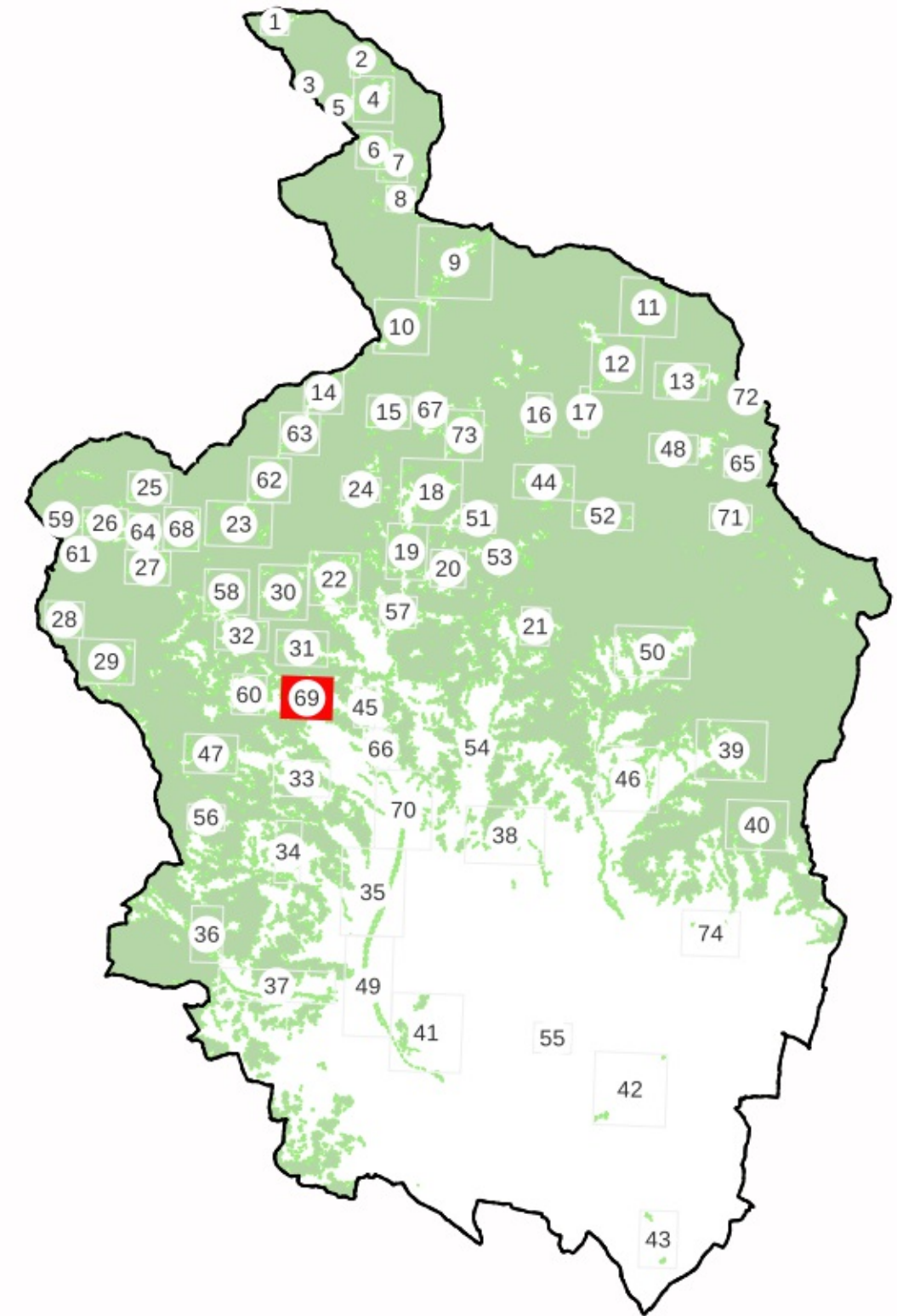

LEGENDA

Deperimetrazioni proposte



Aggiunte proposte

Aree boscate vigente PIT/PPR

Non risponde alle caratteristiche di cui all'art.3, c.1 e c.4 della L.R. 39/2000;

Art. 3, c.5, lett. a) i parchi urbani, i giardini, gli orti botanici e i vivai;

Art. 3, c.5, lett. b) gli impianti per arboricoltura da legno, i noceti, i nocioleti specializzati e le altre colture specializzate realizzate con alberi ed arbusti forestali e soggette a pratiche agronomiche

Art. 3, c.5, lett. c) le formazioni arbustive ed arboree insediatesi nei terreni già destinati a colture agrarie e a pascolo, abbandonate per un periodo inferiore a quindici anni.

CASI DI ESCLUSIONE AI SENSI DELLA L.R. n. 39/2000 e D.P.G.R n.48/R/2003

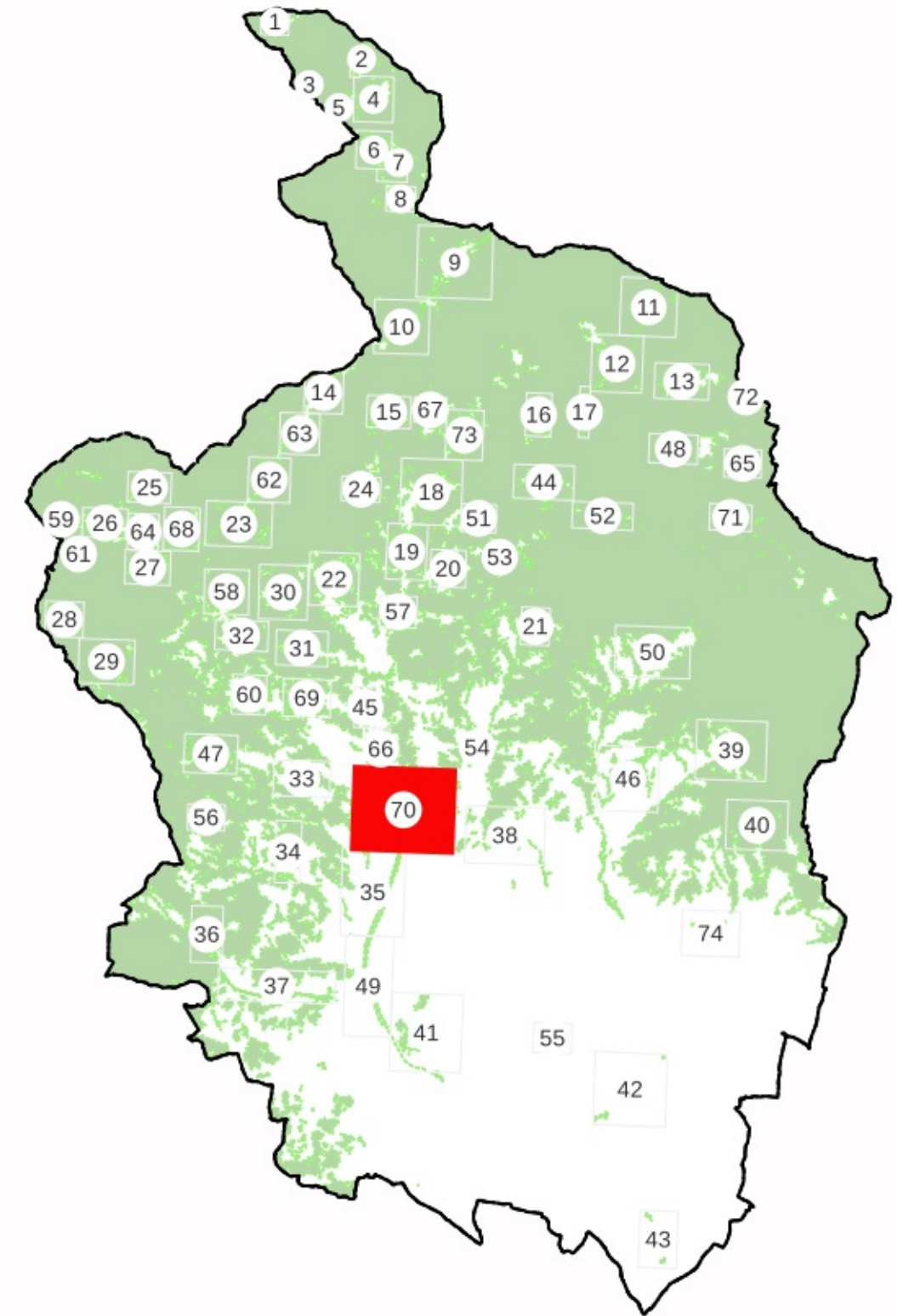
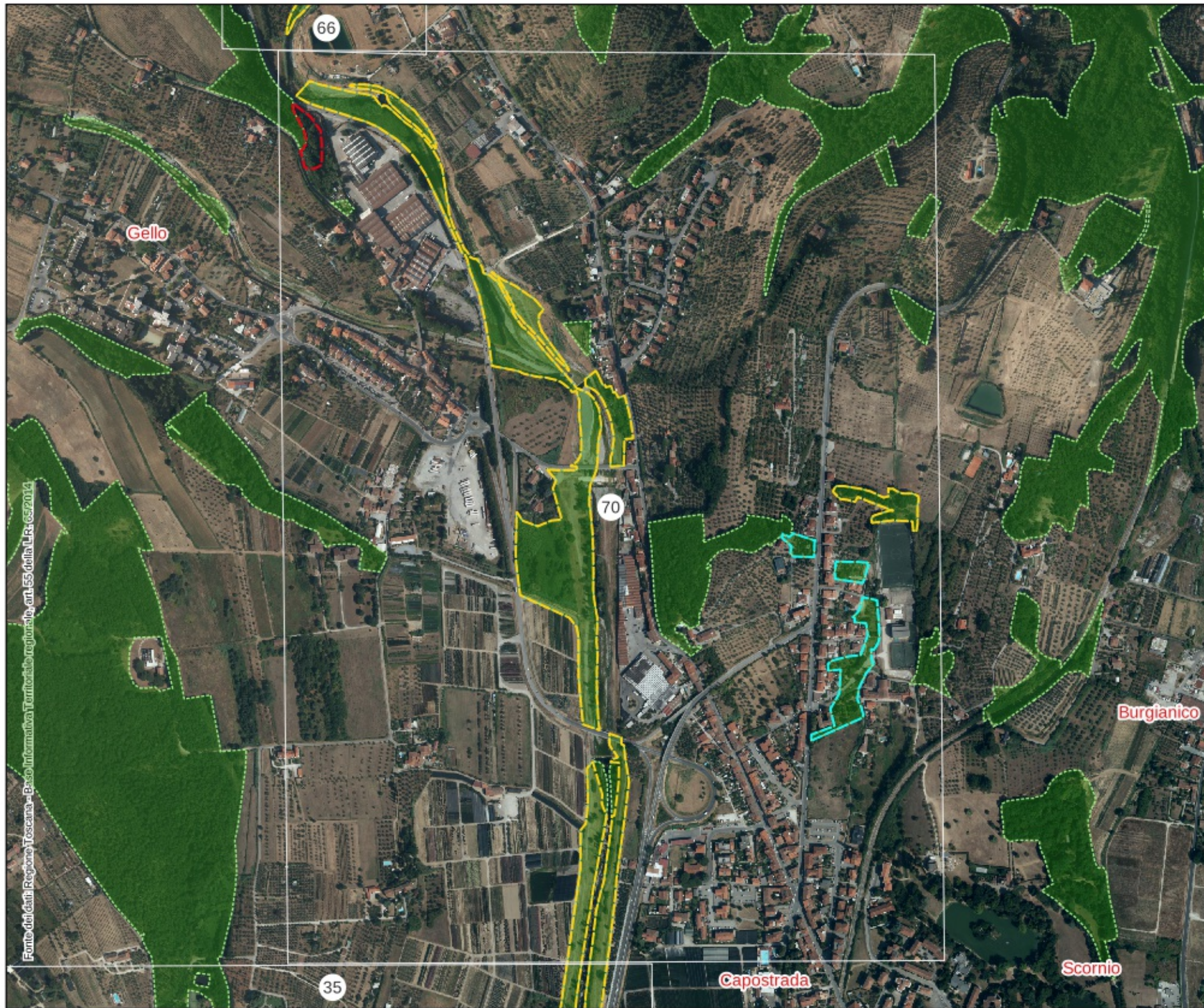

LEGENDA

Deperimetrazioni proposte



Aggiunte proposte

Area boscate vigente PIT/PPR



Non risponde alle caratteristiche di cui all'art.3, c.1 e c.4 della L.R. 39/2000;



Art. 3, c.5, lett. a) i parchi urbani, i giardini, gli orti botanici e i vivai;



Art. 3, c.5, lett. b) gli impianti per arboricoltura da legno, i noceti, i nocioleti specializzati e le altre colture specializzate realizzate con alberi ed arbusti forestali e soggette a pratiche agronomiche



Art. 3, c.5, lett. c) le formazioni arbustive ed arboree insediatesi nei terreni già destinati a colture agrarie e a pascolo, abbandonate per un periodo inferiore a quindici anni.

CASI DI ESCLUSIONE AI SENSI DELLA L.R. n. 39/2000 e D.P.G.R n.48/R/2003

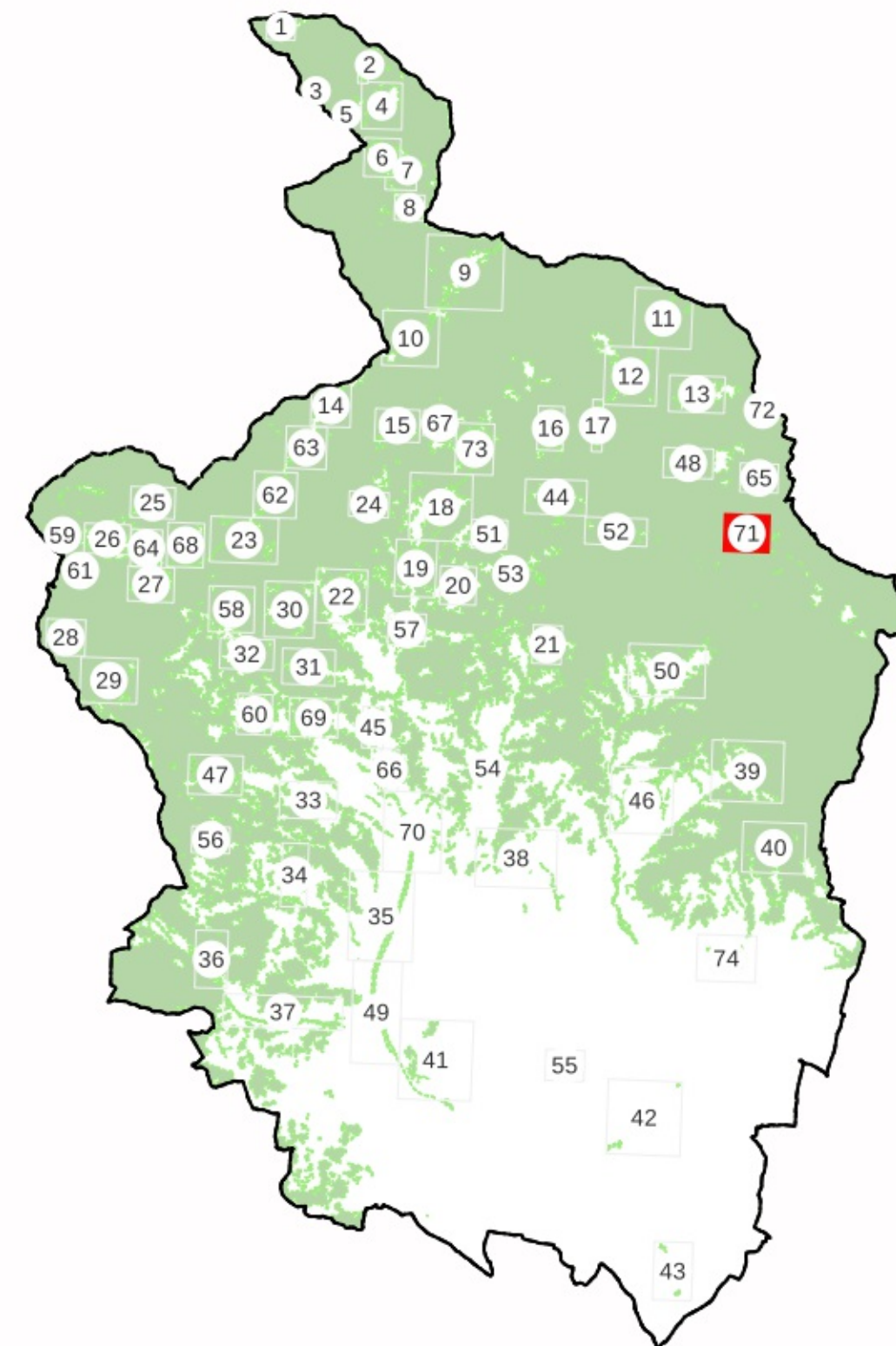
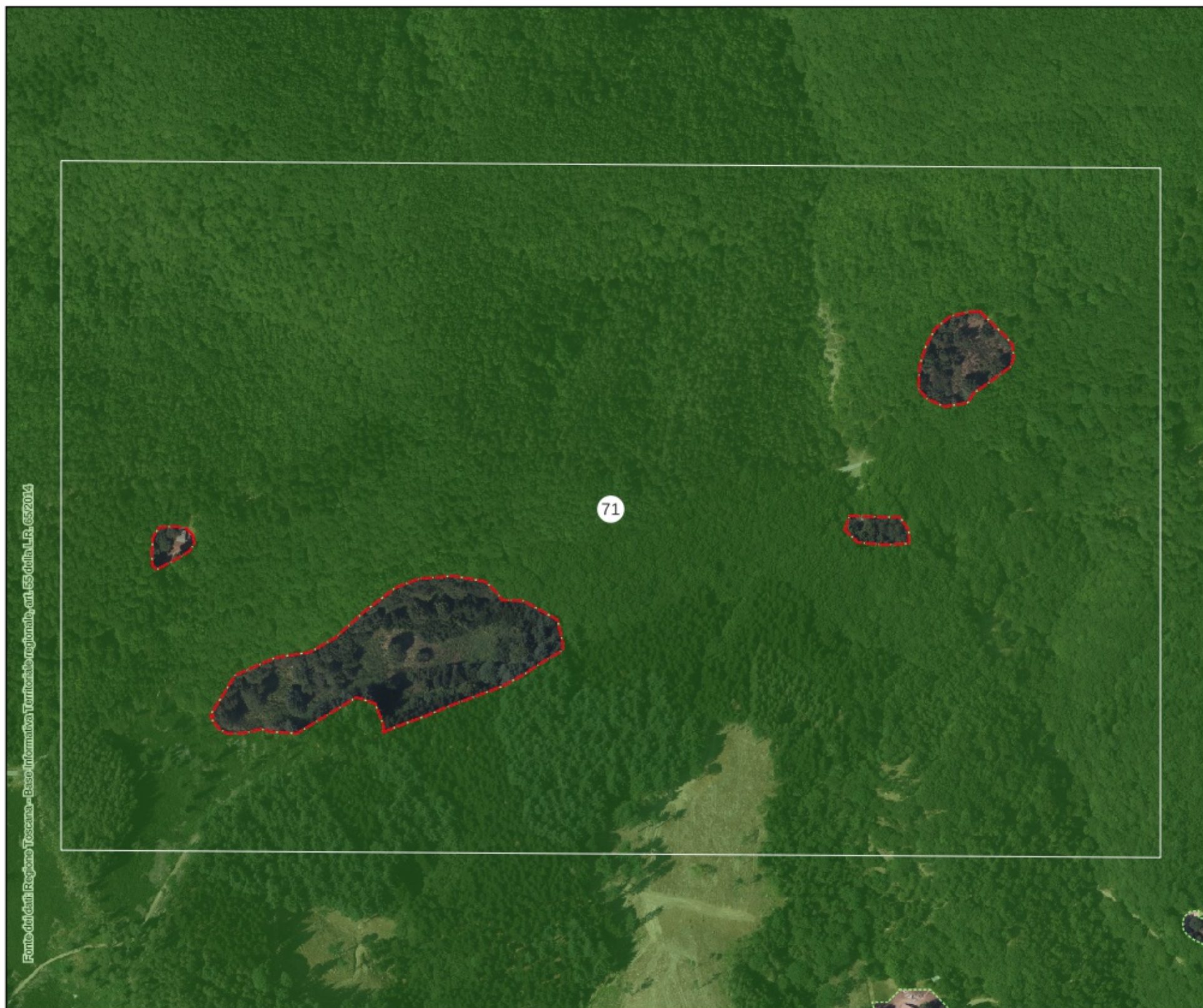

LEGENDA

Deperimetrazioni proposte



Aggiunte proposte

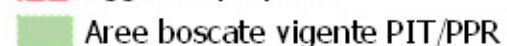

Non risponde alle caratteristiche di cui all'art.3, c.1 e c.4 della L.R. 39/2000;

Art. 3, c.5, lett. a) i parchi urbani, i giardini, gli orti botanici e i vivai;

Art. 3, c.5, lett. b) gli impianti per arboricoltura da legno, i noceti, i nocioleti specializzati e le altre colture specializzate realizzate con alberi ed arbusti forestali e soggette a pratiche agronomiche

Art. 3, c.5, lett. c) le formazioni arbustive ed arboree insediatesi nei terreni già destinati a colture agrarie e a pascolo, abbandonate per un periodo inferiore a quindici anni.

CASI DI ESCLUSIONE AI SENSI DELLA L.R. n. 39/2000 e D.P.G.R n.48/R/2003



Fonte dati Regione Toscana - Base Informativa Territoriale Regionale, art. 65 della L.R. 65/2014

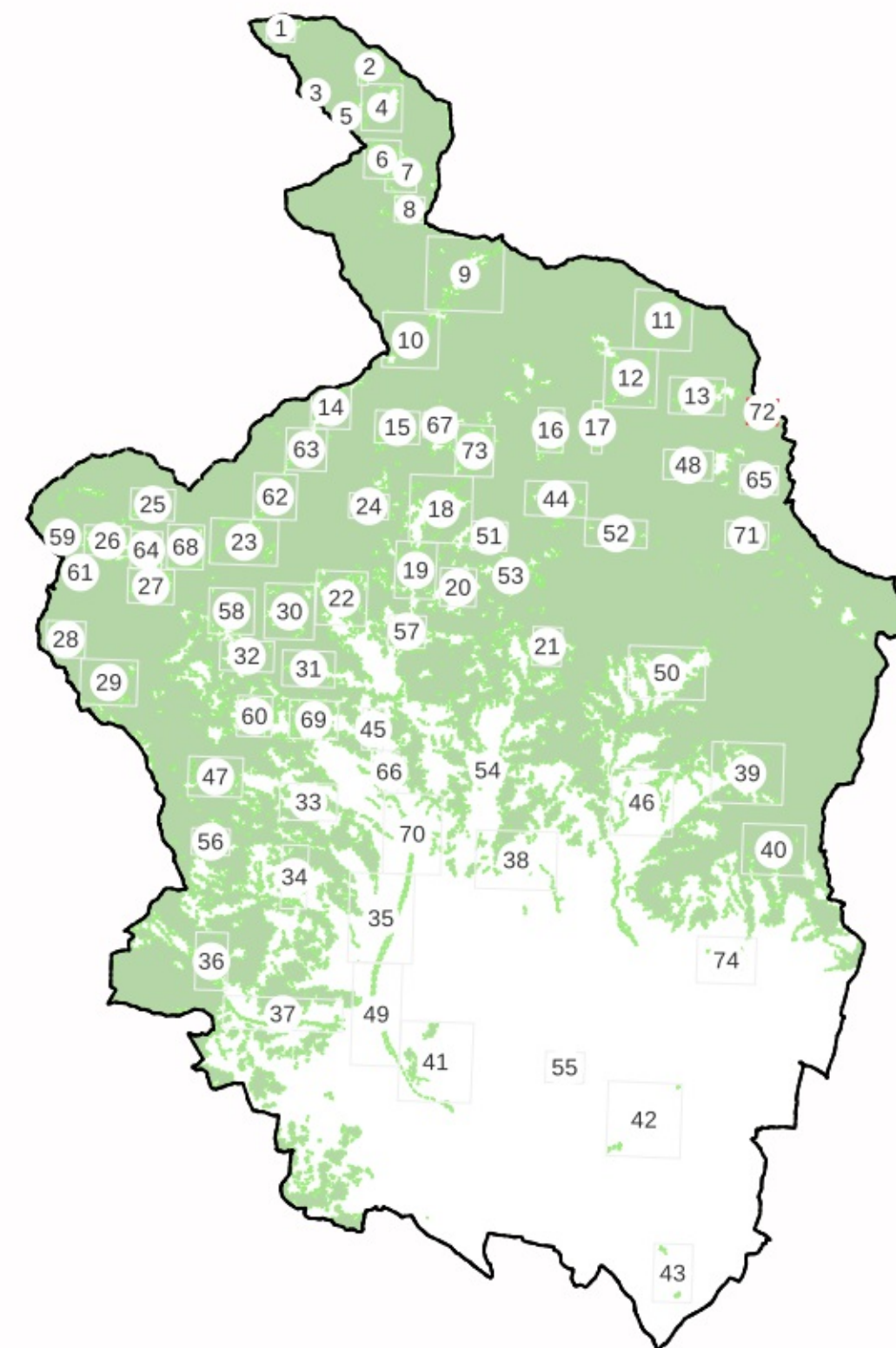

LEGENDA

Deperimetrazioni proposte





 Non risponde alle caratteristiche di cui all'art.3, c.1 e c.4 della L.R. 39/2000;

 Aggiunte proposte

 Aree boscate vigente PIT/PPR

 Art. 3, c.5, lett. a) i parchi urbani, i giardini, gli or& botanici e i vivai;

 Art. 3, c.5, lett. b) gli impianti per arboricoltura da legno, i noceti, i nocioleti specializzati e le altre colture specializzate realizzate con alberi ed arbusti forestali e soggette a pratiche agronomiche

 Art. 3, c.5, lett. c) le formazioni arbustive ed arboree insediatesi nei terreni già destinati a colture agrarie e a pascolo, abbandonate per un periodo inferiore a quindici anni.

CASI DI ESCLUSIONE AI SENSI DELLA L.R. n. 39/2000 e D.P.G.R n.48/R/2003

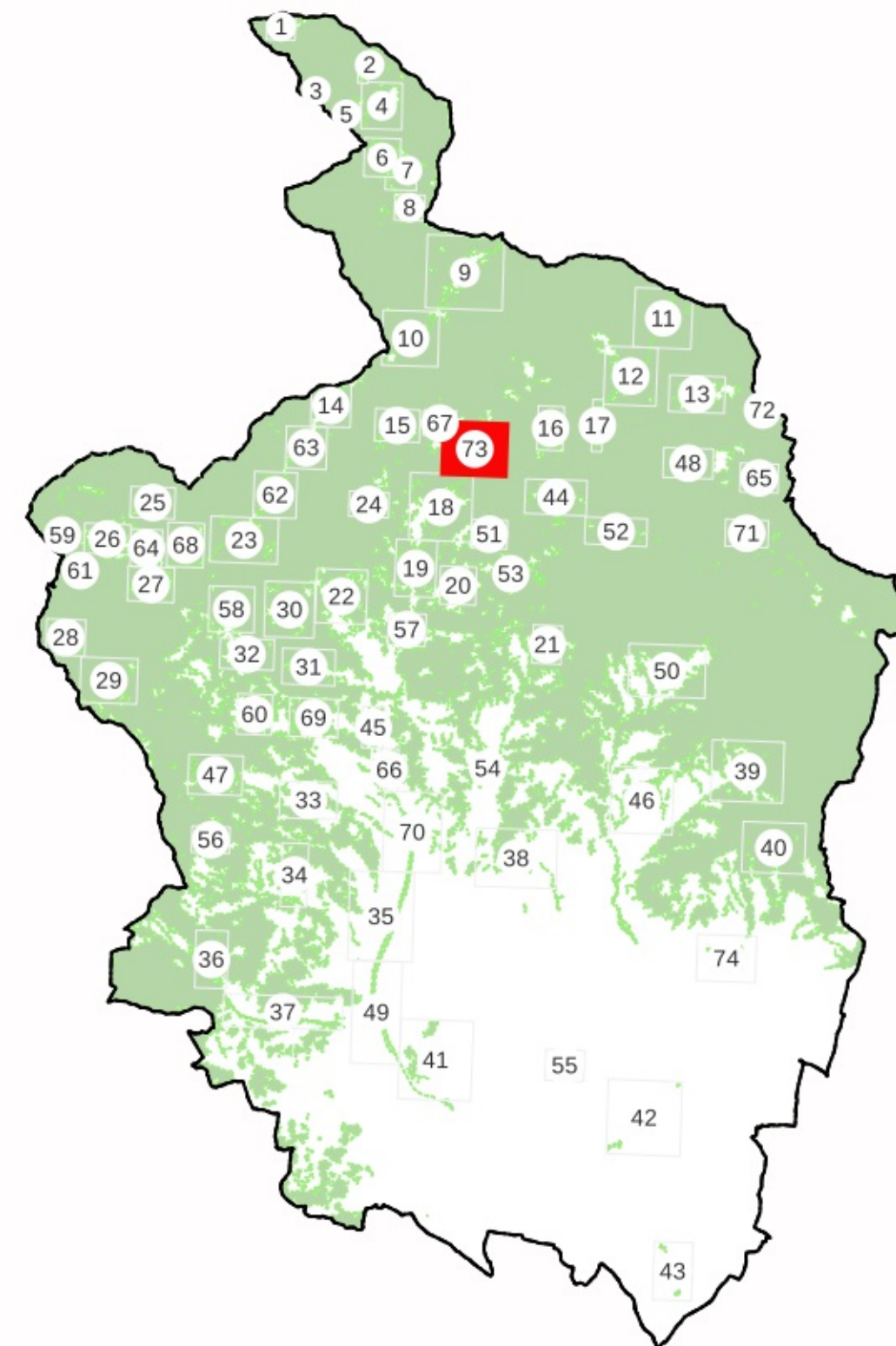

LEGENDA

Deperimetrazioni proposte



Non risponde alle caratteristiche di cui all'art.3, c.1 e c.4 della L.R. 39/2000;

Aggiunte proposte

Aree boscate vigente PIT/PPR

Art. 3, c.5, lett. a) i parchi urbani, i giardini, gli orti botanici e i vivai;

CASI DI ESCLUSIONE AI SENSI DELLA L.R. n. 39/2000 e D.P.G.R n.48/R/2003

Art. 3, c.5, lett. b) gli impianti per arboricoltura da legno, i noceti, i nocioleti specializzati e le altre colture specializzate realizzate con alberi ed arbusti forestali e soggette a pratiche agronomiche

Art. 3, c.5, lett. c) le formazioni arbustive ed arboree insediatesi nei terreni già destinati a colture agrarie e a pascolo, abbandonate per un periodo inferiore a quindici anni.

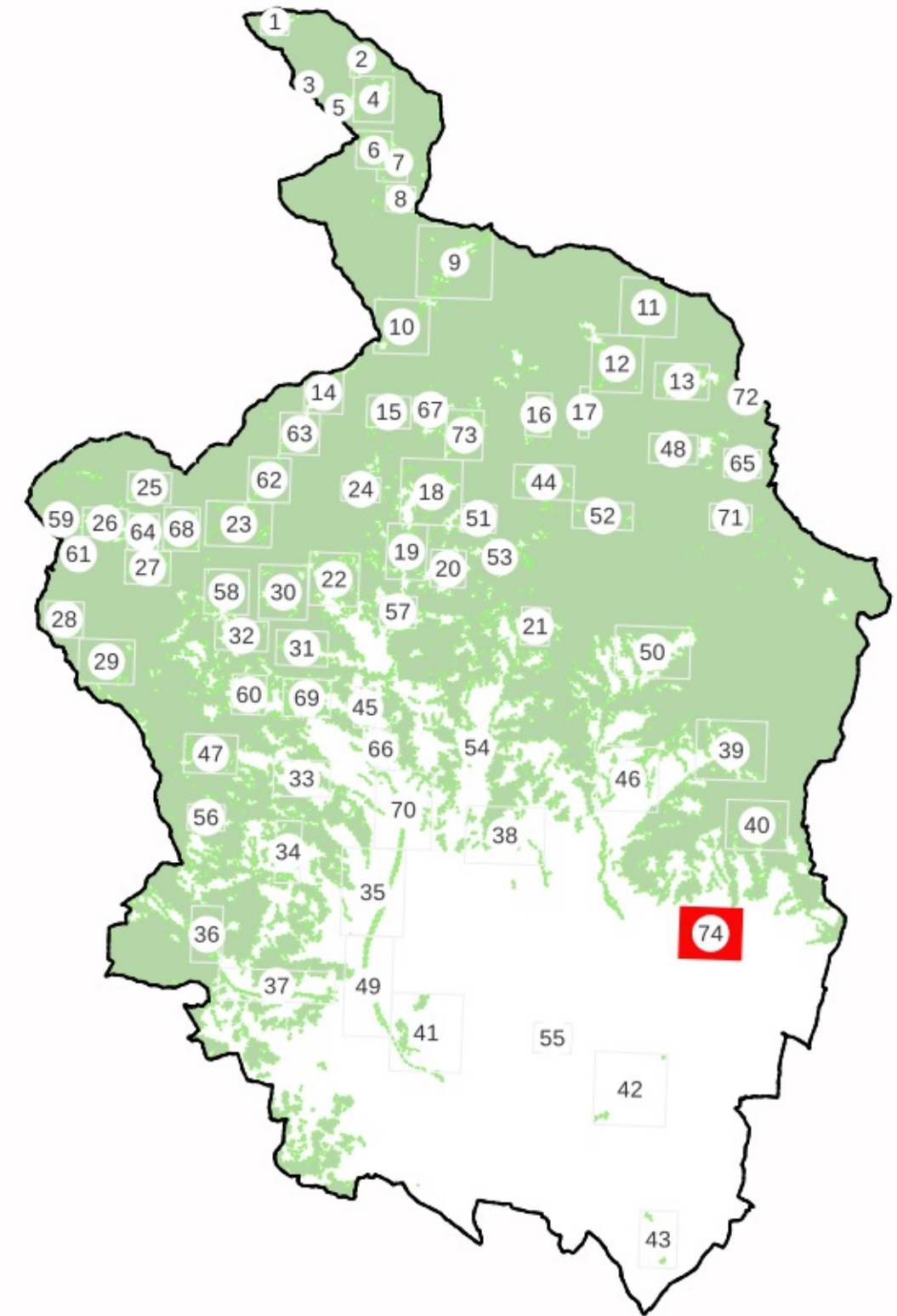
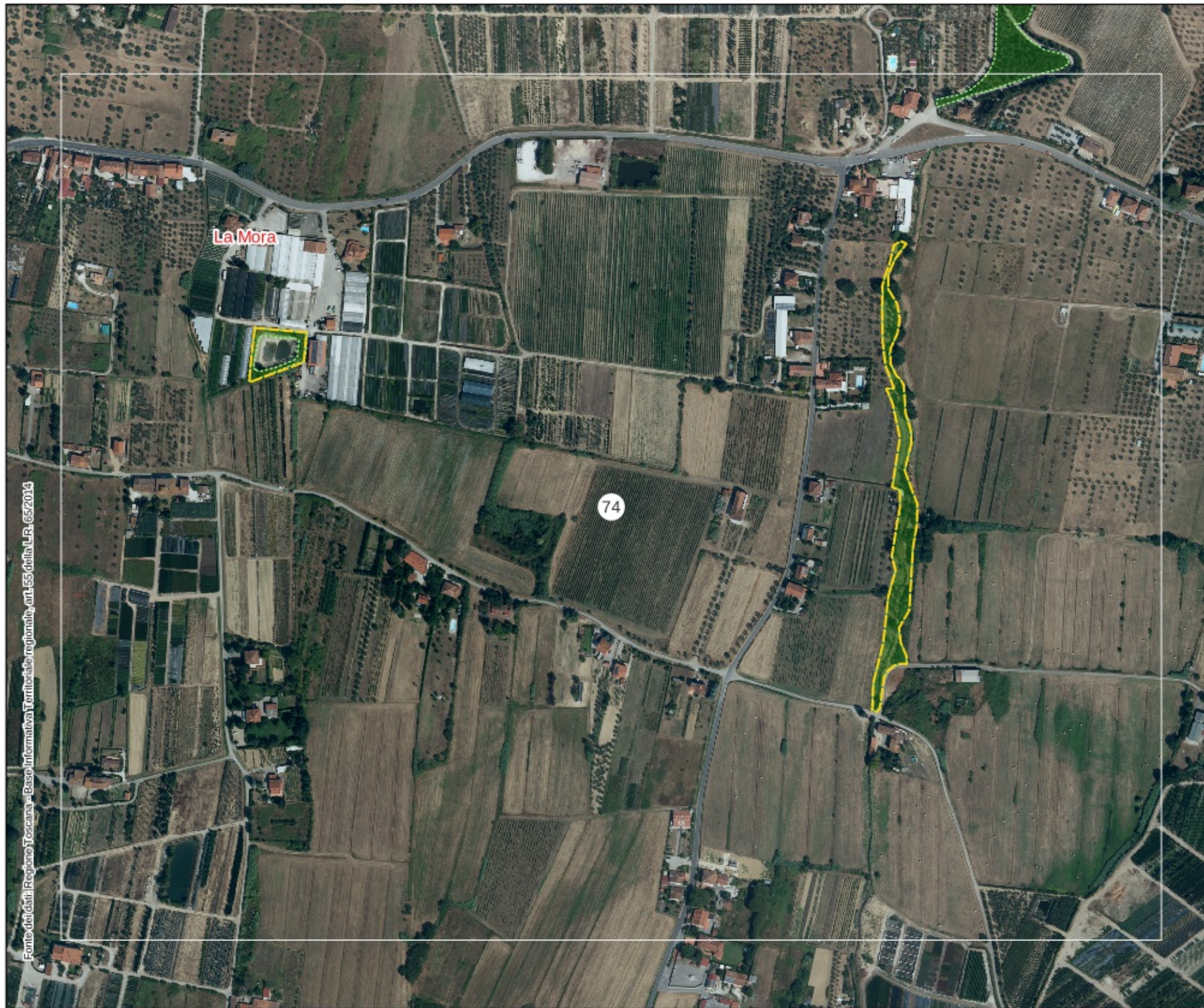



LEGENDA

Deperimetrazioni proposte



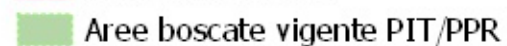

Aggiunte proposte



 Non risponde alle caratteristiche di cui all'art.3, c.1 e c.4 della L.R. 39/2000;

 Art. 3, c.5, lett. a) i parchi urbani, i giardini, gli orti botanici e i vivai;

 Art. 3, c.5, lett. b) gli impianti per arboricoltura da legno, i noceti, i nocioleti specializzati e le altre colture specializzate realizzate con alberi ed arbusti forestali e soggette a pratiche agronomiche

 Art. 3, c.5, lett. c) le formazioni arbustive ed arboree insediatesi nei terreni già destinati a colture agrarie e a pascolo, abbandonate per un periodo inferiore a quindici anni.

CASI DI ESCLUSIONE AI SENSI DELLA L.R. n. 39/2000 e D.P.G.R n.48/R/2003